



# GUIDES

RENTRÉE  
2014

**onisep**

TOUTE L'INFO SUR LES MÉTIERS ET LES FORMATIONS

# APRÈS LA

# 3<sup>e</sup> BE

Académie de Lille

[www.onisep.fr/lalibrairie](http://www.onisep.fr/lalibrairie)



ministère de l'Éducation nationale  
ministère de l'Enseignement supérieur et de la Recherche



**INFOS NATIONALES  
ET RÉGIONALES**  
*ORIENTATION* **MÉTIERS**  
**FORMATIONS PARENTS GUIDES**  
**ETUDIER EN EUROPE**  
**ETABLISSEMENTS** *LYCÉENS*  
**SALONS ETUDIANTS ETUDES**  
**ET HANDICAP**  
**ADRESSES COLLÉGIENS**  
**EQUIPES ÉDUCATIVES**  
**VIDÉOS SECTEURS**  
**PROFESSIONNELS**  
**TCHATS GÉOLOCALISATION**  
**LIBRAIRIE** *DATES-CLÉS*



Ministère de l'Éducation nationale -  
Ministère de l'Enseignement supérieur  
et de la Recherche

Office national d'information sur  
les enseignements et les professions  
12, mail Barthélemy-Thimonnier, CS 10450  
Lognes - 77437 Marne-la-Vallée Cedex 2  
Tél. : 01 64 80 35 00  
Publication de l'Onisep : Onisep, novembre  
2013

Directeur de la publication : George Asseraf

Directrice adjointe de la publication : Marie-  
Claude Gusto

#### SERVICES CENTRAUX

Éditions  
Direction Cross-Média : Isabelle Dussouet,  
Arielle Giroit  
Rédactrice en chef : Laurence Congy  
Correction : Valérie Doineau

#### Ressources documentaires

Directeur : Gilles Foubert  
Documentation : Chantal Brige-Ukpong

#### Studio

Directeur artistique : Bruno Delobelle  
Maquette et mise en pages : Cyril Lauret  
Iconographe : Brigitte Gilles de la Londe

#### Fabrication

Directrice : Marie-Christine Jugeau  
Photogravure : Key Graphic (Paris)

#### Diffusion et commercialisation

Onisep VPC - 12, mail Barthélemy-Thimonnier,  
CS 10450 Lognes - 77437 Marne-la-Vallée  
Cedex 2  
Internet : onisep.fr/lalibrairie  
Relations clients : service\_clients@onisep.fr

#### Publicité : Mistral Media

365, rue de Vaugirard, 75015 Paris  
Directeur général : Luc Lehericy (luc.  
lehericy@mistralmedia.fr)  
Directeur commercial : Vivian Favro (vivian.  
favro@mistralmedia.fr)  
Tél. : 01 40 02 99 00

Plan de classement Onisep : ENS 72 00 20



Le kiosque : LEGT/LP

Dépôt légal : novembre 2013

Reproduction, même partielle, interdite sans  
accord préalable de l'Onisep.

#### DÉLÉGATION RÉGIONALE NORD-PAS DE CALAIS

8 boulevard Louis XIV  
59043 LILLE Cedex  
Tél. : 03 20 15 81 61  
Courriel : drolille@onisep.fr  
Directrice déléguée : Dominique Lévêque  
Directeur de la rédaction : Reinald Loridan  
Coordinatrice : Claudine Younès  
Rédaction : Omar Amini, Aurélie Beauclair,  
Eliane Coubel, Muriel Masson, Valérie Pouille,  
Elisabeth Struyve, Claudine Younès  
Mise en pages / PAO : Aurélie Roland  
Impression : Imprimerie Mordacq -  
Aire sur la Lys  
Nombre d'exemplaires : 64 700 exemplaires  
ISSN : 1763-5470  
Dépôt légal : Avril 2014

# Sommaire

<b>Entrer au lycée</b>	p. 2
Le calendrier de l'orientation de la classe de 3 <sup>e</sup>	p. 2
<b>La voie générale et technologique</b>	p. 4
La 2 <sup>de</sup> générale et technologique	p. 5
Les bacs généraux et technologiques	p. 9
<b>La voie professionnelle en lycée professionnel (LP) ou par l'apprentissage</b>	p. 12
Le bac professionnel / le bac professionnel agricole	p. 13
Le certificat d'aptitude professionnelle (CAP) / le certificat d'aptitude professionnelle agricole (CAPA)	p. 14
Un diplôme professionnel et après ?	p. 14
Liste des bacs pro	p. 16
Vos questions, nos réponses...	p. 18
Les formations après la 3 <sup>e</sup>	p. 20
Situation de handicap et scolarité	p. 22
<b>Dans l'Académie de Lille</b>	p. 23
<b>Les Formations en Nord-Pas de Calais</b>	p. 23
Les baccalauréats généraux et technologiques	p. 24
Les établissements et leurs formations par département	p. 27
➔ Les lycées publics	p. 27
➔ Les lycées privés sous contrat	p. 38
Les formations professionnelles	p. 44
Index alphabétiques des diplômes professionnels	p. 44
Les Bacs pro, CAP, CAPA ... par domaine	p. 46
Les établissements par département	p. 58
➔ Les établissements publics	p. 58
➔ Les établissements privés sous contrat et les MFR	p. 62
➔ Les centres de formation d'apprentis (CFA)	p. 64
Handicap, sections linguistiques et adresses utiles	p. 68
Orientation, affectation et inscription dans l'académie de Lille	p. 72



**Découvrez et commandez  
en un clic nos publications  
[www.onisep.fr/lalibrairie](http://www.onisep.fr/lalibrairie)**

# Le calendrier de l'orientation

La 3<sup>e</sup> correspond au 1<sup>er</sup> grand choix d'orientation qui se prépare tout au long de l'année, avec une poursuite d'études en voie générale et technologique, ou professionnelle ou une entrée en apprentissage.

- **Au 1<sup>er</sup> trimestre** (octobre à décembre), vous réfléchissez à vos projets.
  - **Au 2<sup>e</sup> trimestre**, vous indiquez votre (ou vos) souhait(s) provisoire(s).
  - **Au 3<sup>e</sup> trimestre**, vous faites votre (ou vos) demande(s) d'orientation et d'affectation.
- C'est un choix important qui traduit votre projet de vie et votre engagement dans un type de formation.

## ↘ De janvier à février

### vos souhaits provisoires

Vous indiquez votre (ou vos) demande(s) provisoire(s) sur la fiche de dialogue ① (encore appelée fiche-navette, fiche de liaison) remise par le collège :

- 2<sup>de</sup> générale et technologique ou 2<sup>de</sup> spécifique (pour les bacs hôtellerie ; techniques de la musique et de la danse ; et 3 BT, voir page 20) ;
- 2<sup>de</sup> professionnelle (bac pro en 3 ans) ;
- 1<sup>re</sup> année de CAP/CAPA ;
- redoublement.

## ↘ En mars

### les propositions provisoires du conseil de classe

Le conseil de classe formule une proposition provisoire d'orientation.

Cette dernière constitue la base d'un dialogue avec votre professeur principal et le conseiller d'orientation-psychologue (COP) en vue d'un choix définitif.

## ↘ D'avril à mai

### vous faites votre demande d'orientation

Vous faites votre (ou vos) demande(s) d'orientation en complétant la fiche de dialogue ①.

### vous faites votre demande d'affectation

Vous devrez remplir aussi le dossier de demande d'affectation ② (établissements souhaités et formations précises demandées).

**Important :** présenter un dossier pour intégrer une formation n'assure pas automatiquement une place dans un établissement.

## ↘ En juin

### la décision d'orientation

À partir du 15 juin, le conseil de classe formule une proposition d'orientation, sur la base de votre (ou vos) demande(s) d'orientation :

- **si elle est conforme** à votre demande, la proposition d'orientation devient alors une décision d'orientation, notifiée par le chef d'établissement ;

#### ① Fiche de dialogue

Encore appelée fiche-navette, fiche de liaison, elle est présente lors des différentes phases d'orientation. Elle permet à l'élève et à sa famille d'indiquer les souhaits provisoires d'orientation (au 2<sup>e</sup> trimestre) et les demandes définitives (au 3<sup>e</sup> trimestre). Y sont notées également les propositions du conseil de classe et la décision d'orientation du chef d'établissement, voire celle de la commission d'appel. Ce document a une valeur juridique.

#### ② Dossier de demande d'affectation

À la fin de la 3<sup>e</sup>, les élèves des établissements publics et, parfois, des établissements privés sous contrat remplissent obligatoirement un dossier d'affectation en lycée. Pour les autres cas (demande d'inscription en centre de formation d'apprentis, en maison familiale et rurale, par exemple), c'est l'élève qui contacte directement l'établissement de son choix. En fonction de sa ou ses demandes d'orientation (2<sup>de</sup> générale et techno ; 2<sup>de</sup> pro...),

l'élève indique, pour chacune d'elles, ses vœux : enseignements d'exploration et/ou spécialités professionnelles qu'il souhaite suivre, ainsi que les établissements qu'il voudrait intégrer, par ordre de préférence.

#### ③ Appel

En cas de désaccord avec l'orientation définitive prononcée par le principal du collège, la famille de l'élève peut faire appel, dans un délai de 3 jours ouvrables après la notification de la décision d'orientation. Elle joint alors à la fiche de dialogue une lettre adressée

au président de la commission d'appel expliquant les motifs de l'appel et/ou demandant à être entendue par la commission. La famille peut également se faire représenter.

#### ④ Notification d'affectation

Elle indique dans quel établissement le recteur ou le directeur académique des services de l'Éducation nationale (DASEN) vous a attribué une place. L'affectation est informatisée (Affelnet...). Elle prend en compte 4 éléments : la décision d'orientation du collège ou de la commission d'appel ; l'ordre des

# de la classe de 3<sup>e</sup>



© Jérôme Pallé / Onisep



© Jérôme Pallé / Onisep

- si elle est différente, le chef d'établissement prend la décision définitive, après un entretien avec votre famille ;
- si le désaccord persiste après cette entrevue, votre famille peut faire un recours (dans un délai de 3 jours après la décision) auprès d'une commission d'appel ③ qui arrêtera la décision définitive.

À savoir : c'est vous et votre famille qui choisissez les enseignements d'exploration et les spécialités de diplômes professionnels. Votre demande sera satisfaite dans la limite des places disponibles, après traitement informatisé par la procédure Affelnet...

## En juillet

### vos affectations

À partir du 1<sup>er</sup> juillet, vous recevez votre notification d'affectation ④ en lycée.

Dès réception de cette dernière, vous et votre famille devez impérativement procéder à votre inscription ⑤ dans le délai indiqué sur le dossier. Sinon, la place sera considérée comme vacante et pourra être attribuée à un autre demandeur.

vœux de l'élève et de sa famille ; les résultats scolaires de l'élève ; le nombre de places disponibles. Attention : cette notification n'équivaut pas à une « inscription ».

### ⑤ Inscription

Un dossier vous est remis par le lycée à la suite de la procédure d'affectation. Le contenu du dossier d'inscription varie d'un lycée à l'autre. En général, sont demandés à la famille : le formulaire de demande d'inscription dûment complété ; le certificat de sortie du chef d'établissement d'origine

indiquant la décision de fin d'année ; les bulletins trimestriels de l'année de 3<sup>e</sup> ; un justificatif de domicile ; des photos d'identité de l'élève. Vous devez impérativement remettre ce dossier au lycée avant de partir en vacances, sous peine de voir la place qui vous a été attribuée proposée à un autre élève.

## INFO +

### Entretien individuel d'orientation

Tenu dès que possible dans l'année, l'entretien individuel d'orientation vous aide à faire le point sur votre parcours de formation et à examiner les poursuites d'études possibles. C'est un entretien entre votre professeur principal, vous et votre famille, organisé en coopération avec le conseiller d'orientation-psychologue du collège.

### Orientation en fin de 3<sup>e</sup>

Donner la possibilité aux parents de choisir l'orientation de leur enfant en fin de 3<sup>e</sup>, telle est l'expérimentation proposée par l'Éducation nationale, et mise en place pour 3 ans, dans 117 collèges de 12 académies (Besançon, Bordeaux, Caen, Clermont-Ferrand, Créteil, Limoges, Lyon, Montpellier, Poitiers, Reims, Strasbourg et Toulouse). Objectif : améliorer l'orientation (qu'elle soit choisie plutôt que subie, en particulier vers la voie professionnelle), limiter le décrochage scolaire et renforcer les relations entre les familles et l'école.

À l'issue de cette expérimentation, un bilan permettra de savoir si la généralisation du « dernier mot » aux parents sera étendue ou pas à tout le territoire.

### Handicap

La situation de handicap ouvre le droit à des priorités d'affectation. Faites le point sur vos résultats scolaires et vos possibilités d'orientation avec votre enseignant référent, votre professeur principal, le conseiller d'orientation-psychologue et le médecin scolaire. Visitez les établissements que vous souhaitez intégrer et rencontrez leurs responsables. À partir de là, vous pourrez ajuster votre projet personnalisé de scolarisation.

Pour plus d'informations, [www.onisep.fr/handicap](http://www.onisep.fr/handicap).

# Entrer au lycée général et technologique

Préparer dans un continuum de 3 ans (2<sup>de</sup>, 1<sup>re</sup> et terminale), un bac général ou technologique\* ouvrant les portes de l'enseignement supérieur, tel est l'objectif des voies générale et technologique.

\* ou un brevet de technicien



© Jérôme Pallé / Onisep

## ➤ En 2<sup>de</sup> générale et technologique : se déterminer pour une série de 1<sup>re</sup>

La classe de 2<sup>de</sup> générale et technologique est d'abord une classe de détermination. Son objectif : vous permettre de préparer et préciser vos choix en vue d'une orientation en classe de 1<sup>re</sup> générale ou technologique.

Votre emploi du temps comportera une part très importante d'enseignements communs à tous les élèves (80 % du total des enseignements) pour vous donner une culture générale solide. S'y ajoutent 2 enseignements d'exploration au choix (d'une durée de 1 h 30 chacun) pour préparer, en connaissance de cause, votre choix de série de 1<sup>re</sup>. Ils vous permettront : 1/ de découvrir de nouveaux domaines disciplinaires et les activités qui y sont associées ; 2/ de vous informer sur les cursus possibles en 1<sup>re</sup> et en terminale, comme dans l'enseignement supérieur ; 3/ de connaître les activités professionnelles auxquelles les domaines peuvent conduire.

À noter : le choix d'enseignements d'exploration ne conditionne l'accès à aucune série de 1<sup>re</sup>.

## ➤ En 1<sup>re</sup> : commencer à « caractériser » ses études

La classe de 1<sup>re</sup> amorce le processus de spécialisation sans s'enfermer dans des choix figés.

- **En 1<sup>re</sup> générale** : l'emploi du temps est consacré à des enseignements communs à tous les élèves (français, LV1 et LV2, histoire-géo, ECJS...). Ces enseignements représentent une part importante de l'horaire global, ce qui peut faciliter d'éventuels changements de série.

Quant aux enseignements spécifiques à chaque série, ils constituent une première étape vers une spécialisation plus poussée du bac, qui interviendra en terminale, en vue d'une poursuite d'études supérieures.

- **En 1<sup>re</sup> technologique** : les enseignements généraux (français, langues, histoire-géo...) permettent de consolider les savoirs fondamentaux en donnant à tous les élèves des repères culturels et historiques. Cela vous permet, si vous le souhaitez, de changer de série ou de voie, en cours ou en fin d'année, sous certaines conditions.

Les formations technologiques sont organisées dès la 1<sup>re</sup>

par grands domaines : sciences de la gestion, sciences et technologies industrielles et du développement durable, sciences et technologies de l'agronomie et du vivant, sciences de laboratoire, santé et social, création design et arts appliqués.

Les séries technologiques rénovées sont moins spécialisées qu'auparavant pour favoriser les poursuites d'études supérieures.

**Les séries STI2D et STL** réservent une place importante aux enseignements technologiques transversaux à côté des enseignements spécialisés par domaine.

**La série STMG** comporte une 1<sup>re</sup> commune à tous les élèves.

**Les séries ST2S et STD2A** comportent des enseignements technologiques spécifiques dont le poids horaire est plus faible en 1<sup>re</sup> qu'en terminale.

Dans toutes les séries, l'emploi du temps privilégie les enseignements technologiques, pour mener à bien des études de cas concrets.

## ➤ En terminale : préparer ses études supérieures

- **En terminale générale** : à côté des enseignements communs, les élèves suivent des enseignements spécifiques à leur série. Certains de ces enseignements, appelés « enseignements de spécialité », sont optionnels. Ils permettent une ouverture sur des domaines d'études variés, à l'intérieur de chaque série (droit et grands enjeux du monde contemporain en L ; informatique et sciences du numérique en S ; sciences sociales et politiques en ES, par exemple). Ou ils approfondissent les connaissances dans les disciplines dominantes.

- **En terminale technologique** : la spécialisation est plus forte dans la perspective d'études supérieures. Dans certaines séries (STI2D, STL, STMG), plusieurs spécialités permettent de diversifier les profils. ■

**NB** : pas d'enseignements spécifiques dans les séries sciences et technologies de l'agronomie et du vivant ; techniques de la musique et de la danse ; hôtellerie.

## La 2<sup>de</sup> générale et technologique

Cette 1<sup>re</sup> année de lycée va vous permettre d'explorer des domaines d'études, pour choisir une série de bac général ou technologique. Son objectif : vous donner une culture générale commune, vous permettre de tester vos goûts et vos aptitudes en découvrant de nouvelles disciplines, avant de poursuivre vers un bac général ou technologique.

### 8 enseignements obligatoires communs à tous les élèves

#### ■ Français

4 grands genres littéraires (roman, théâtre, poésie, écrits d'argumentation) sont étudiés à différents moments de l'histoire littéraire (entre les XVII<sup>e</sup> et XX<sup>e</sup> siècles) à travers des groupements de textes et des œuvres complètes. En vue des épreuves du baccalauréat, la pratique du commentaire de texte (écrit et oral) et de l'écriture d'invention est approfondie, et la dissertation littéraire est abordée.

#### ■ Histoire-géographie

L'histoire des Européens est replacée dans celle du monde, de l'Antiquité au milieu du XIX<sup>e</sup> siècle. En géographie, le programme (qui propose 4 thèmes) est centré sur les questions de développement durable.

#### ■ Langues vivantes étrangères (LV1 et LV2)

L'organisation en groupes de compétences facilite le travail sur la communication, notamment l'expression orale. Le recours aux baladeurs numériques permettent un travail personnalisé et plus autonome.

#### ■ Mathématiques

Organisées autour de 3 domaines (fonctions ; géométrie ; statistiques et probabilités), les activités mathématiques sont diversifiées : chercher, expérimenter, en particulier à l'aide d'outils logiciels ; appliquer des techniques et mettre en œuvre des algorithmes ; raisonner, démontrer ; expliquer oralement une démarche, communiquer un résultat, à l'oral ou par écrit.

#### ■ Physique-chimie

3 thèmes centraux (la santé ; la pratique du sport ; l'Univers) permettent d'aborder de grandes questions de société et proposent une perspective historique, tout en dispensant des connaissances scientifiques. Une place importante est donnée à la démarche scientifique et à l'approche expérimentale.

#### ■ Sciences de la vie et de la Terre (SVT)

Les 3 thématiques (la Terre dans l'Univers, la vie et l'évolution du vivant ; les enjeux planétaires contemporains ; le corps humain et la santé) traitent des grands problèmes

auxquels l'humanité d'aujourd'hui se trouve confrontée. C'est l'occasion de travailler les méthodes d'argumentation des sciences.

#### ■ Éducation physique et sportive (EPS)

L'EPS offre une pratique adaptée et diversifiée d'activités physiques, sportives et artistiques. Elle permet à chaque élève de développer et mobiliser ses ressources pour enrichir sa motricité et entretenir sa santé.

#### ■ Éducation civique, juridique et sociale (ECJS)

À travers des études de cas concrets, la question des règles collectives qui organisent la vie de tous en société et qui fondent l'État est explorée.

### Enseignements d'exploration

#### 2 enseignements d'exploration

→ dont un 1<sup>er</sup> enseignement d'économie au choix parmi :

#### ■ Sciences économiques et sociales

Découvrir les savoirs et méthodes spécifiques à la science économique et à la sociologie à partir de quelques grandes problématiques contemporaines (consommation des ménages, production des entreprises...).

#### ■ Principes fondamentaux de l'économie et de la gestion

Découvrir les notions fondamentales de l'économie et de la gestion par l'observation et l'étude de structures concrètes et proches des élèves (entreprises, associations...).

→ et un 2<sup>d</sup> enseignement, différent du 1<sup>er</sup>, au choix parmi :

#### ■ Biotechnologies

(voir aussi page 6)

Découvrir les protocoles expérimentaux et les procédés bio-industriels liés aux biotechnologies ; aborder les questions de qualité et de sécurité biologiques ; réfléchir à la place des sciences et des biotechnologies dans la société actuelle.





### ■ Création et activités artistiques (arts visuels ou arts du son ou arts du spectacle ou patrimoines)

Explorer divers lieux et formes en relation avec la création artistique contemporaine ; apprécier les enjeux économiques, humains et sociaux de l'art ; découvrir la réalité des formations et métiers artistiques et culturels.

### ■ Création et innovation technologiques

(voir aussi ci-après)

Comprendre la conception d'un produit ou d'un système technique faisant appel à des principes innovants et répondant aux exigences du développement durable ; explorer de manière active, et à partir d'exemples concrets, des domaines techniques et des méthodes d'innovation.

### ■ Écologie, agronomie, territoire et développement durable

Découvrir un territoire rural ou périurbain, son organisation, ses projets et sa valorisation dans une perspective de durabilité, en s'appuyant sur des cas réels, en lien avec le développement durable. Les cours peuvent avoir lieu en classe et sur le terrain.

### ■ Langue vivante 3 étrangère ou régionale

Découvrir une langue nouvelle et une autre culture ; acquérir les bases de la communication orale et écrite, ainsi qu'un nouveau système graphique pour certaines langues.

### ■ Langues et cultures de l'Antiquité : latin ou grec

Explorer 3 sujets d'étude : l'homme romain/grec, le monde romain/grec, les figures héroïques et mythologiques ; pratiquer la lecture des textes, notamment un extrait significatif d'une œuvre intégrale.

### ■ Littérature et société

Connaître les enjeux, la variété et l'intérêt d'une formation littéraire et humaniste ; percevoir les interactions entre la littérature, l'histoire et la société ; explorer la diversité des cursus et des activités professionnelles liés aux études littéraires.

### ■ Méthodes et pratiques scientifiques

Se familiariser avec les démarches scientifiques autour de projets impliquant les mathématiques, les sciences de la vie et de la Terre, la physique et la chimie ; comprendre l'apport et la place des sciences dans les grandes questions de société ; découvrir certains métiers et formations scientifiques.

### ■ Principes fondamentaux de l'économie et de la gestion

Si non retenu en 1<sup>er</sup> enseignement d'économie.

### ■ Santé et social

(voir aussi ci-après)

Découvrir les liens entre la santé et le bien-être social ; aborder la préservation de la santé de la population et de la protection sociale ; explorer les métiers du médical, du paramédical et du social.

### ■ Sciences de l'ingénieur

(voir aussi ci-après)

Analyser comment des produits ou des systèmes complexes répondent à des besoins sociétaux à travers la question du développement durable ; découvrir les objectifs et les méthodes de travail propres aux sciences de l'ingénieur.

### ■ Sciences économiques et sociales

Si non retenu en 1<sup>er</sup> enseignement d'économie.

### ■ Sciences et laboratoire

(voir aussi ci-après)

Découvrir et pratiquer des activités scientifiques en laboratoire ; apprendre à connaître et à utiliser des méthodologies et des outils propres aux différentes disciplines scientifiques concernées (physique, chimie, biochimie, etc.).

## 3 enseignements d'exploration

Les élèves intéressés par les technologies peuvent choisir 3 enseignements d'exploration composés d'un enseignement d'économie (sciences économiques et sociales ou principes fondamentaux de l'économie et de la gestion) et de 2 enseignements au choix parmi :

### ■ Biotechnologies

Découvrir les protocoles expérimentaux et les procédés bio-industriels liés aux biotechnologies ; aborder les questions de qualité et de sécurité biologiques ; réfléchir à la place des sciences et des biotechnologies dans la société actuelle.

### ■ Création et innovation technologiques

Comprendre la conception d'un produit ou d'un système technique faisant appel à des principes innovants et répondant aux exigences du développement durable ; explorer de manière active, et à partir d'exemples concrets, des domaines techniques et des méthodes d'innovation.

### ■ Santé et social

Découvrir les liens entre la santé et le bien-être social ; aborder la préservation de la santé de la population et de la protection sociale ; explorer les métiers du médical, du paramédical et du social.

### ■ Sciences de l'ingénieur

Analyser comment des produits ou des systèmes complexes répondent à des besoins sociétaux à travers la question du développement durable ; découvrir les objectifs et les méthodes de travail propres aux sciences de l'ingénieur.

### ■ Sciences et laboratoire

Découvrir et pratiquer des activités scientifiques en laboratoire ; apprendre à connaître et à utiliser des méthodologies et des outils propres aux différentes disciplines scientifiques concernées (physique, chimie, biochimie, etc.).



© Laurence Prati/Onisep

## 1 enseignement d'exploration

Les élèves intéressés par le sport ou les arts appliqués peuvent choisir 1 seul enseignement d'exploration au choix parmi :

### ■ Arts du cirque

S'initier à l'univers du cirque, en collaboration avec un partenaire culturel habilité ; acquérir des savoir-faire fondamentaux dans les différentes techniques du cirque ; se constituer une culture des arts du cirque et du spectacle vivant.

### ■ Éducation physique et sportive

Suivre une formation pratique, exigeante et rigoureuse dans le domaine des activités physiques, sportives et artistiques ; découvrir les métiers du sport et les études supérieures qui y conduisent.

### ■ Création et culture design

Acquérir les bases d'une pratique exploratoire et créative du design ; appréhender une démarche de conception fondée sur des approches sensibles, plastiques, technologiques, économiques de différentes cultures et époques.

## 1 enseignement facultatif

En 2<sup>de</sup> générale et technologique, un enseignement à choisir parmi : latin ; grec ; LV3 étrangère ou régionale ; arts (arts plastiques ou cinéma-audiovisuel ou danse ou histoire des arts ou musique ou théâtre) ; EPS ; un atelier artistique (dans certains lycées). Et pour les élèves des lycées agricoles : hippologie et équitation ; pratiques sociales et culturelles ; pratiques professionnelles

À noter : un même enseignement ne peut être choisi au titre des enseignements d'exploration et de l'enseignement facultatif.

## 1 accompagnement personnalisé pour tous les élèves

Il est destiné à répondre plus étroitement aux besoins des élèves. Il peut comprendre des activités variées, en particulier :

- du travail et du soutien sur les méthodes, pour aider les élèves à s'adapter aux exigences du lycée ;
- de l'approfondissement, pour aborder certaines matières, de manière différente, ou certains domaines ;
- de l'aide à l'orientation, pour aider les élèves à construire leur projet de formation.



### INFO +

#### Des stages et un tutorat pour faciliter vos choix d'orientation et de formation

- Pour les élèves qui souhaitent changer de série ou de voie, et après avis du conseil de classe de l'établissement fréquenté (passage de la voie professionnelle à la voie générale et technologique) ou après avis pédagogique de la classe de l'établissement d'accueil (passage de la voie générale et technologique à la voie professionnelle), des **stages passerelles** peuvent être organisés pour acquérir les compléments d'enseignement indispensables au changement d'orientation. Ces stages concernent en priorité les élèves de 1<sup>re</sup> générale ou technologique, éventuellement les élèves de 2<sup>de</sup>, et exceptionnellement les élèves de terminale. Dans tous les cas, renseignez-vous auprès de votre établissement.
- Pour consolider vos connaissances ou améliorer vos méthodes de travail, vous pouvez suivre un **stage de remise à niveau** organisé au cours de l'année scolaire ou pendant les vacances.
- Si vous le souhaitez, vous pouvez bénéficier d'un **tuteur** pour vous conseiller et vous guider dans votre parcours de formation et vos choix d'orientation, tout au long de votre scolarité au lycée.

## → Enseignements et horaires en 2<sup>de</sup> générale et technologique

Enseignements communs obligatoires	Horaires hebdomadaires
Français	4 h
Histoire-géographie	3 h
LV1 et LV2 (a)	5 h 30
Mathématiques	4 h
Physique-chimie	3 h
Sciences de la vie et de la Terre	1 h 30
EPS	2 h
ECJS (b)	0 h 30
Accompagnement personnalisé	2 h
Heures de vie de classe	10 h annuelles
<b>2 enseignements d'exploration :</b>	
<b>1 premier enseignement d'exploration au choix parmi :</b>	
Sciences économiques et sociales	1 h 30
Principes fondamentaux de l'économie et de la gestion	1 h 30
<b>1 second enseignement d'exploration, différent du 1<sup>er</sup> enseignement retenu, au choix parmi :</b>	
Sciences économiques et sociales	1 h 30
Principes fondamentaux de l'économie et de la gestion	1 h 30
Santé et social	1 h 30
Biotechnologies	1 h 30
Sciences et laboratoire	1 h 30
Littérature et société	1 h 30
Sciences de l'ingénieur	1 h 30
Méthodes et pratiques scientifiques	1 h 30
Création et innovation technologiques	1 h 30
Création et activités artistiques : au choix parmi arts visuels ou arts du son ou arts du spectacle ou patrimoines	1 h 30
Langues et cultures de l'Antiquité : latin	3 h
Langues et cultures de l'Antiquité : grec	3 h
LV3 (a)	3 h
Écologie, agronomie, territoire et développement durable (d)	3 h
<b>3 enseignements d'exploration, pour les élèves intéressés par les technologies :</b>	
<b>1 premier enseignement d'exploration au choix parmi :</b>	
Sciences économiques et sociales	1 h 30
Principes fondamentaux de l'économie et de la gestion	1 h 30
<b>2 enseignements d'exploration au choix parmi :</b>	
Santé et social	1 h 30
Biotechnologies	1 h 30
Sciences et laboratoire	1 h 30
Sciences de l'ingénieur	1 h 30
Création et innovation technologiques	1 h 30
<b>1 enseignement d'exploration au choix, pour les élèves intéressés par le sport ou les arts appliqués :</b>	
EPS (c)	5 h
Arts du cirque	6 h
Création et culture design	6 h
<b>Enseignements facultatifs, 1 au choix parmi :</b>	
Langues et cultures de l'Antiquité : latin	3 h
Langues et cultures de l'Antiquité : grec	3 h
LV3 (a)	3 h
Arts : au choix parmi arts plastiques ou cinéma-audiovisuel ou danse ou histoire des arts ou musique ou théâtre	3 h
EPS	3 h
Hippologie et équitation (d)	3 h
Pratiques sociales et culturelles (d)	3 h
Pratiques professionnelles (d)	3 h
Atelier artistique	72 h annuelles

NB : un même enseignement ne peut être choisi au titre des enseignements d'exploration et des enseignements facultatifs.

(a) Enseignement auquel peut s'ajouter 1 heure avec un assistant de langue. La LV2 et la LV3 peuvent être étrangères ou régionales.

(b) Cet enseignement est pratiqué en groupe à effectif réduit.

(c) Cet enseignement ne peut se cumuler avec l'enseignement facultatif d'EPS.

(d) Enseignement assuré uniquement dans les lycées d'enseignement général et technologique agricole.

# Les bacs généraux et technologiques

Il existe 3 séries de bacs généraux et 8 séries de bacs technologiques. Quelques éléments de comparaison pour vous aider à choisir la vôtre en connaissance de cause.

## Les bacs généraux

### → Bac économique et social (ES)

#### Enseignements communs

Sciences économiques et sociales, maths, histoire-géo, français, langues vivantes...

#### Enseignements de spécialité

Économie approfondie, sciences sociales et politiques, maths...

#### Poursuite d'études

Principalement à l'université pour une durée moyenne de 5 ans après le bac, en administration économique et sociale (AES), droit, lettres, langues, histoire, sociologie, sciences politiques, mais aussi en classes prépa, en écoles de commerce et en écoles spécialisées.

#### Débouchés

Dans l'enseignement, le droit, la gestion, la comptabilité, le commerce, la communication, le social...

### → Bac littéraire (L)

#### Enseignements communs

Philosophie, français et littérature, littérature, littérature étrangère en langue étrangère, langues vivantes, histoire-géo...

#### Enseignements de spécialité

Arts, droit et grands enjeux du monde contemporain, maths, LV1 ou LV2 approfondies, LV3, latin, grec...

#### Poursuite d'études

Principalement à l'université pour une durée moyenne de 5 ans après le bac, en lettres, langues, arts, philosophie, sciences politiques, droit, sociologie, histoire... mais aussi en classes prépa, en écoles de commerce et en écoles spécialisées.

#### Débouchés

Dans l'enseignement, le droit, l'édition, la communication, la publicité, le journalisme, la traduction, l'interprétariat, les métiers de la culture et du social...

### → Bac scientifique (S)

#### Enseignements communs

Français, histoire-géo, langues vivantes, maths, physique-chimie...

#### Enseignements de spécialité

Maths, physique-chimie, sciences de la vie et de la Terre, informatique et sciences du numérique, écologie, agronomie et territoires (en lycée agricole)...

#### Poursuite d'études

Principalement à l'université pour une durée moyenne de 5 ans après le bac, en médecine, pharmacie, odontologie, biologie, physique-chimie, sciences de l'ingénieur, mathématiques, informatique, économie, gestion... mais

aussi en classes prépa, en écoles d'ingénieurs ou de commerce et en écoles spécialisées.

#### Débouchés

Dans la santé, l'enseignement, la finance, l'industrie, l'environnement, l'agriculture, la recherche...

## Les bacs technologiques

### → Bac hôtellerie

#### Enseignements communs

Économie générale et touristique-droit, sciences appliquées, gestion hôtelière, techniques d'accueil et d'hébergement, service et commercialisation, technologie et méthodes culinaires, maths, langues vivantes, histoire-géo touristique...

#### Poursuite d'études

Principalement en BTS hôtellerie-restauration, responsable d'hébergement, tourisme, commerce et services, comptabilité et gestion des organisations... Mais aussi en écoles hôtelières et de commerce...

#### Débouchés

Dans les secteurs de la gestion hôtelière, les services d'accueil ou d'hébergement, la restauration et le tourisme...

### → Bac sciences et technologies de l'agronomie et du vivant (STAV)

#### Enseignements communs

Biologie-écologie, physique-chimie, sciences économiques, sociales et de gestion, technologie de l'informatique et du multimédia, sciences et techniques agronomiques...

#### Poursuite d'études

Principalement en BTS agricole (production, transformation, aménagement, commerce et services), certains DUT ou BTS du domaine de la biologie... Mais aussi en écoles d'ingénieurs après une classe prépa technologie-biologie (TB)...

#### Débouchés

Dans les secteurs de l'agriculture, de l'industrie agroalimentaire, de l'environnement, du commerce, du tourisme vert...

### → Bac sciences et technologies de l'industrie et du développement durable (STI2D)

#### Enseignements communs

Maths, physique-chimie, histoire-géo, langues vivantes, enseignements technologiques transversaux ou en langue vivante 1...

**4 spécialités** : architecture et construction ; énergies





et environnement ; innovation technologique et éco-conception ; systèmes d'information et numérique.

#### **Poursuite d'études**

Principalement en BTS ou DUT, en écoles d'ingénieurs, en classes prépa (notamment TSI – technologie et sciences industrielles), à l'université...

#### **Débouchés**

Dans les secteurs de l'industrie, du développement durable...

### → **Bac sciences et technologies de la santé et du social (ST2S)**

#### **Enseignements communs**

Sciences et techniques sanitaires et sociales, biologie et physiopathologie humaines, sciences physiques et chimiques, maths...

#### **Poursuite d'études**

Principalement en BTS services et prestations des secteurs sanitaire et social, économie sociale et familiale, diététique, analyses de biologie médicale, métiers de l'esthétique-cosmétique-parfumerie, DUT carrières sociales, en écoles paramédicales (DE d'infirmier, de manipulateur en électroradiologie médicale ; DTS d'imagerie médicale et de radiologie thérapeutique...) ou du secteur social (DE d'assistant social, d'éducateur spécialisé...).

#### **Débouchés**

Dans le secteur du social et de la santé : conseiller en économie sociale et familiale, responsable dans les services à la personne, assistant des professionnels de santé, infirmier...

### → **Bac sciences et technologies de laboratoire (STL)**

#### **Enseignements communs**

Maths, physique-chimie, français, histoire-géo, chimie-biochimie-sciences du vivant, mesure et instrumentation, enseignement technologique en langue vivante 1...

**2 spécialités :** biotechnologies ; sciences physiques et chimiques de laboratoire.

#### **Poursuite d'études**

Principalement en BTS et DUT en biologie, chimie, physique, industries agroalimentaires, hygiène-environnement... Mais aussi en classes prépa TB (technologie et biologie), TPC (technologie et physique-chimie), TSI (technologie et sciences industrielles), en écoles d'ingénieurs, en écoles spécialisées, à l'université...

#### **Débouchés**

Dans les laboratoires de mesure et de contrôle, les ateliers de production (industries chimiques, pharmaceutiques, agroalimentaires), le paramédical...

### → **Bac sciences et technologies du management et de la gestion (STMG)**

#### **Enseignements communs**

Économie-droit, management des organisations, sciences de gestion, langues vivantes...

**4 spécialités en terminale :** gestion et finance ; mercatique ; ressources humaines et communication ; systèmes d'information de gestion.

#### **Poursuite d'études**

Principalement en BTS et DUT en gestion, commerce, communication des entreprises, secrétariat, comptabilité, tourisme... Mais aussi en classes prépa économiques pour entrer en écoles de commerce, en écoles spécialisées, à l'université...

#### **Débouchés**

Dans les fonctions administratives, comptables ou commerciales des entreprises, les banques, les assurances, la grande distribution, le transport, la logistique, les entreprises industrielles...

### → **Bac sciences et technologies du design et des arts appliqués (STD2A)**

#### **Enseignements communs**

Design et arts appliqués (y compris en LV1), langues vivantes, physique-chimie, maths, histoire-géo...

#### **Poursuite d'études**

Principalement en BTS du domaine des arts appliqués, en écoles d'art pour préparer un diplôme des métiers d'art (DMA), un diplôme d'école, de communication visuelle, de design...

#### **Débouchés**

En architecture intérieure, en design industriel, dans la publicité, l'édition, la mode...

### → **Bac techniques de la musique et de la danse (TMD)**

#### **Enseignements communs**

Maths, sciences physiques, histoire de l'art et des civilisations, EPS, exécutions instrumentales ou chorégraphiques, histoire de la musique ou de la danse, cours de musique ou de danse en conservatoire...

**2 options :** instrument ; danse.

#### **Poursuite d'études**

Priorité à la poursuite d'études supérieures en conservatoire ou à l'université.

#### **Débouchés**

Dans le domaine du spectacle comme pianiste, compositeur, danseur, chorégraphe... Mais aussi dans l'enseignement, l'animation socioculturelle, la gestion de spectacles... ■



**DES POSTES  
À RESPONSABILITÉ  
DE NOMBREUSES  
OPPORTUNITÉS D'EMPLOI**

**Du CAP au BAC +5**  
une filière complète de formations  
permet aujourd'hui d'intégrer  
le secteur de la Propreté et d'y évoluer

**25 000**  
recrutements  
en CDI par an

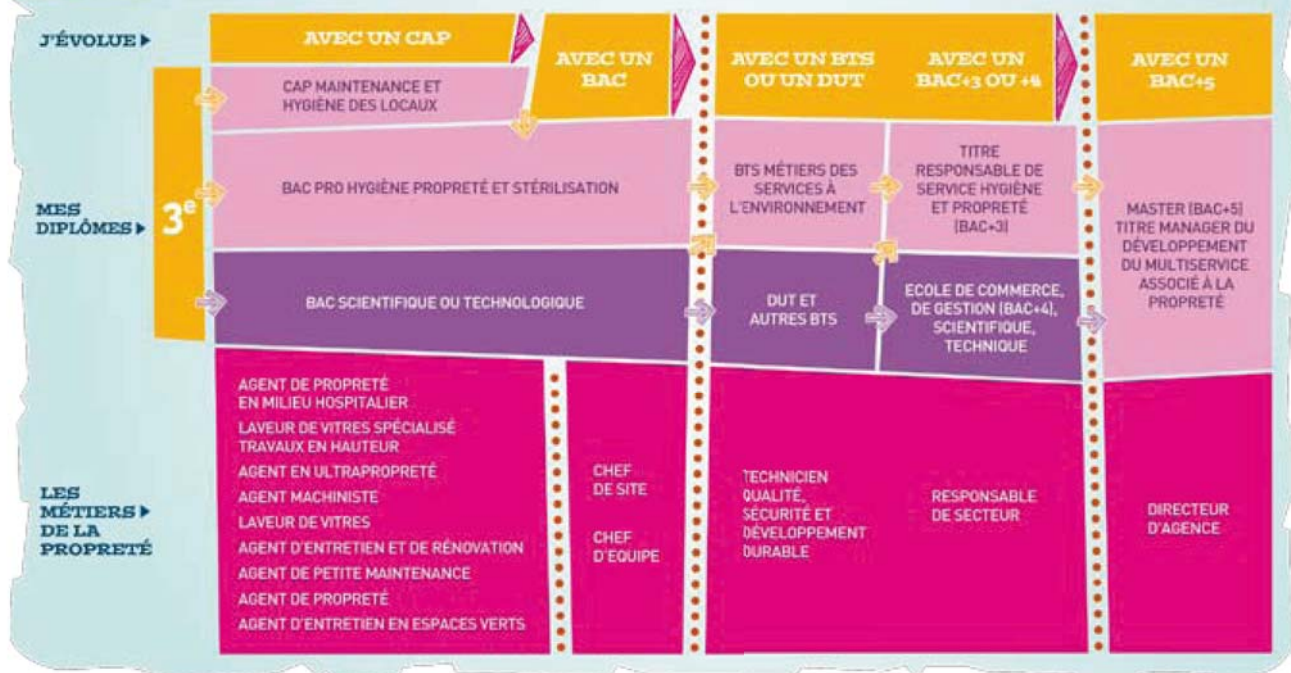

Retrouvez la liste des établissements sur [www.itineraire-proprete.com](http://www.itineraire-proprete.com)



**onisep.fr**

**INFOS NATIONALES ET REGIONALES**  
ORIENTATION METIERS  
FORMATIONS PARENTS GUIDES  
ETUDIER EN EUROPE  
ETABLISSEMENTS LYCEENS  
SALONS ETUDIANTS ETUDES  
ET HANDICAP ADRESSES  
COLLEGIENS EQUIPES  
EDUCATIVES VIDEOS  
SECTEURS PROFESSIONNELS  
TCHATS GEOLOCALISATION  
LIBRAIRIE DATES-CLES

TOUTE L'INFO SUR LES MÉTIERS ET LES FORMATIONS



**CF**  
L'ÉCOLE  
DES COURSES HIPPIQUES  
AFASEC

**En piste pour un métier de passion**

CAVALIER D'ENTRAÎNEMENT  
LAD  
JOCKEY  
LAD-DRIVER  
LAD-JOCKEY  
1ER GARÇON  
GARÇON de VOYAGE  
ENTRAÎNEUR

**5 ÉCOLES EN FRANCE**

**FORMATIONS EN ALTERNANCE**  
4<sup>e</sup> - 3<sup>e</sup> - CAPA - BAC PRO - BTS\*  
FORMATION ADULTE

5, rue du Chauffour,  
BP 20004, 60271 Gouvieux  
Tél 03.44.57.07.02

Domaine de Grosbois,  
94470 Boissy-Saint-Léger  
Tél 01.45.69.23.43

\*en projet d'ouverture (septembre 2014)

facebook.com/AFASEC  
**www.afasec.fr**  
www.ecole-des-courses-hippiques.fr

# La voie professionnelle en LP ou par l'apprentissage

Objectif de cette voie : préparer un diplôme (bac professionnel, CAP...) et apprendre un métier, en passant progressivement de l'école au monde du travail. Mais aussi vous permettre de poursuivre votre formation vers un niveau supérieur.

## ↳ Cap sur le travail en équipe

La voie professionnelle privilégie le travail en petits groupes et en équipe, notamment en atelier, pour favoriser votre autonomie et rendre les relations avec les enseignants plus simples et plus directes.

Des projets collectifs (sportifs, artistiques, à caractère professionnel...) liés à vos centres d'intérêt permettront également ce travail à plusieurs.

## ↳ Des enseignements généraux comme au collège

Élève (en lycée professionnel – LP) ou apprenti (en centre de formation d'apprentis – CFA), vous suivrez encore des enseignements généraux (français, maths, histoire-géo, langue étrangère...). Mais vous les verrez sous un jour nouveau : plus concrets et davantage en relation avec l'entreprise et ses métiers.

## ↳ Des enseignements pro en atelier et en entreprise

Les journées de classe seront organisées différemment du collège. Une partie de votre temps se déroulera en atelier, en laboratoire ou en salle informatique (au lycée ou au CFA) pour y apprendre les techniques et les gestes professionnels à l'aide d'outils et de matériels spécifiques.

L'autre partie (de durée variable) se passera en entreprise pour vous confronter à des situations professionnelles en conditions réelles, découvrir le fonctionnement d'une entreprise...

### INFO +

#### Handicap

Les élèves handicapés peuvent aussi se former par l'apprentissage. Dans leur cas, pas de limite d'âge, possibilité de prolonger la durée de leur contrat et de suivre un enseignement à distance s'ils ne peuvent pas fréquenter le CFA à cause de leur handicap.

Pour plus d'informations, [www.onisep.fr/handicap](http://www.onisep.fr/handicap), rubrique « Vers l'emploi / Se former / Apprentissage ».



## ↳ Deux lieux de formation, un même objectif

Les diplômes professionnels peuvent tous se préparer en lycée professionnel (ou en établissement d'enseignement agricole) ou en CFA.

Point commun à ces deux lieux de formation : faire acquérir des connaissances et des savoir-faire dans un domaine professionnel, validés par un diplôme, et vous conduire de la formation à l'emploi.

## ↳ Et pourquoi pas l'apprentissage ?

Du CAP au diplôme d'ingénieur, tous les diplômes peuvent se préparer en apprentissage. Le principe : suivre une formation alternée entre un CFA et une entreprise. Très souvent, le rythme est de 1 semaine en CFA et de 2 semaines chez l'employeur.

L'apprentissage s'adresse aux jeunes âgés de 16 ans (ou 15 ans après la 3<sup>e</sup>) à 25 ans qui s'engagent à préparer un diplôme. Ils cherchent eux-mêmes une entreprise susceptible de les accueillir. Puis c'est l'entreprise qui les inscrit en CFA. Un contrat de travail rémunéré (entre 25 et 78 % du Smic selon l'âge et l'année du contrat), à durée déterminée, est signé par l'apprenti, l'employeur et le CFA, en vue de préparer un diplôme.

Certains secteurs sont plus ouverts aux apprentis préparant un CAP. D'autres recherchent plutôt des bacheliers pro préparant un BTS, par exemple.

Renseignez-vous auprès des chambres de métiers et de l'artisanat, des chambres de commerce et d'industrie, des chambres d'agriculture, [www.education.gouv.fr/](http://www.education.gouv.fr/), rubrique « Lycée / Les voies de formation et diplômes / Se former par l'apprentissage » et [www.agriculture.gouv.fr/enseignementagricole](http://www.agriculture.gouv.fr/enseignementagricole), rubrique « Formation / Voies d'accès aux diplômes et certifications / Apprentissage ». ■



© Brigitte Allès de la Comète / Onisep

## Le bac professionnel

Le bac professionnel offre une qualification reconnue sur le marché de l'emploi et répond à la demande des entreprises de la production et des services. L'enseignement s'appuie sur un métier et comprend des périodes de formation en entreprise. Il peut aussi permettre l'accès à l'enseignement supérieur, principalement en BTS.

Le parcours du bac pro se compose de :

- la 2<sup>de</sup> professionnelle ;
- la 1<sup>re</sup> professionnelle ;
- la terminale professionnelle.

La 2<sup>de</sup> pro vous permet d'aborder un champ professionnel (assez large) ou une filière (plus spécialisée). Elle commence à vous préparer à un bac pro précis que vous choisissez dès la fin de la classe de 3<sup>e</sup>. Il comprend :

- **des enseignements généraux** identiques pour tous les élèves, quelle que soit la spécialité de bac pro ;
- **des enseignements professionnels et des enseignements généraux liés à la spécialité du bac pro**, avec des différences selon que le bac pro relève du secteur de la production ou du secteur des services ;
- **des périodes de formation en milieu professionnel** (22 semaines réparties sur 3 ans) ;
- **un accompagnement personnalisé** : tout au long du parcours de bac pro, ce dispositif vous sera proposé en fonction de vos besoins et de vos projets personnels. Cet accompagnement personnalisé pourra prendre la forme d'un travail de soutien, d'approfondissement et d'aide à l'orientation, en particulier pour la préparation à la poursuite d'études.

## → Enseignements et horaires en bac pro du secteur des services

Enseignements professionnels et enseignements généraux liés à la spécialité	Horaires hebdomadaires moyens*
Enseignements professionnels	13 h 45 environ
Prévention-santé-environnement	1 h
Français et/ou maths et/ou langue vivante et/ou arts appliqués	1 h 45 environ
Enseignements généraux	
Français, histoire-géographie, éducation à la citoyenneté	4 h 30
Mathématiques	2 h environ
Langues vivantes (1 et 2)	4 h environ
Arts appliqués-cultures artistiques	1 h
EPS	2 h ou 3 h
Accompagnement personnalisé	2 h 30
<b>Total horaires hebdomadaires</b>	<b>de 32 h 30 à 33 h 30</b>

\* Ces horaires, donnés à titre indicatif, peuvent varier d'un établissement et d'une année à l'autre.

Les élèves ayant opté pour les bacs pro Commerce - Gestion administration - Logistique - Sécurité-prévention - Services de proximité et vie locale - Vente suivront un enseignement général de langue vivante 2 (LV2).

## → Enseignements et horaires en bac pro du secteur de la production et spécialités proches

Enseignements professionnels et enseignements généraux liés à la spécialité	Horaires hebdomadaires moyens*
Enseignements professionnels	13 h 45 environ
Économie-gestion	1 h
Prévention-santé-environnement	1 h
Français et/ou maths et/ou langue vivante et/ou sciences physiques et chimiques et/ou arts appliqués	1 h 45 environ
Enseignements généraux	
Français, histoire-géographie, éducation à la citoyenneté	4 h 30
Mathématiques, sciences physiques et chimiques	4 h environ
Langue vivante	2 h environ
Arts appliqués-cultures artistiques	1 h
EPS	2 h ou 3 h
Accompagnement personnalisé	2 h 30
<b>Total horaires hebdomadaires</b>	<b>de 33 h 30 à 34 h 30</b>

\* Ces horaires, donnés à titre indicatif, peuvent varier d'un établissement et d'une année à l'autre.

Sont concernés tous les bacs pro sauf ceux du secteur des services. Les élèves ayant opté pour ces bacs pro suivront un enseignement général de sciences physiques et chimiques.

## Le bac professionnel agricole

Il comprend :

- **des enseignements généraux** (français, histoire-géographie, documentation, langue vivante, biologie-écologie, maths, physique-chimie, informatique, éducation socioculturelle, EPS) ;
- **des enseignements professionnels** (techniques professionnelles, sciences économiques) ;
- **des enseignements à l'initiative des établissements** ;
- **un stage collectif** pour l'éducation à la santé et au développement durable (1 semaine en 2<sup>de</sup> pro et 1 semaine sur le cycle terminal) ;
- **des travaux pratiques renforcés** (chantier école) ;
- **une mise à niveau des élèves** (1 semaine en 2<sup>de</sup> pro) ;
- **des périodes de formation en milieu professionnel** (18 à 22 semaines dont 4 à 6 semaines en 2<sup>de</sup> pro).

Pour connaître les enseignements et les horaires de la voie professionnelle agricole, rendez-vous sur [www.agriculture.gouv.fr](http://www.agriculture.gouv.fr), rubrique « Enseignement agricole ».



**INFO +**

### L'entretien personnalisé d'orientation

Dès l'entrée en 2<sup>de</sup> professionnelle ou en 1<sup>re</sup> année de CAP, vous bénéficiez, autant que possible avec vos parents, d'un entretien personnalisé d'orientation. Son but : vous aider à atteindre vos objectifs et repérer au plus vite vos éventuelles difficultés.



© Jérôme Pallé / Onisep



## Le certificat d'aptitude professionnelle (agricole) - CAP/CAPA

Le CAP/CAPA se compose de 2 années d'études.

Avec plus de 200 spécialités, le CAP/CAPA est très apprécié des employeurs.

La formation vise l'acquisition de techniques précises pour apprendre un métier.

À noter : les CAP/CAPA se préparent soit par l'apprentissage, soit sous statut scolaire.

La formation en CAP/CAPA comporte :

- des enseignements généraux (français, maths-sciences, histoire-géo, langue vivante étrangère...), qui couvrent presque la moitié de l'emploi du temps hebdomadaire. Certains sont appliqués à des activités professionnelles, par exemple la biologie dans le domaine de la coiffure, ou les sciences physiques en électricité ;

- des enseignements technologiques et professionnels représentant un peu plus de la moitié de l'emploi du temps. Ils se déroulent sous forme de cours, de travaux pratiques (TP) et de travaux en atelier, en intérieur ou en extérieur, en fonction de la spécialité du CAP/CAPA ;

- une période de formation en milieu professionnel de 12 à 16 semaines (réparties sur 2 années) selon les spécialités.

### → Enseignements et horaires en 1<sup>re</sup> année de CAP

Enseignements obligatoires	Horaires hebdomadaires
Français, histoire-géo	3 h 30 ou 4 h <sup>(1)</sup>
Maths-sciences <sup>(2)</sup>	3 h 30 ou 4 h <sup>(1)</sup>
Langue vivante	2 h
Arts appliqués et cultures artistiques	2 h
EPS	2 h 30
Prévention, santé, environnement	1 h
Éducation civique, juridique et sociale	30 min
Enseignement technologique et professionnel	17 h ou 18 h
Aide individualisée <sup>(3)</sup>	1 h
Enseignements facultatifs	
Atelier d'expression artistique	2 h
Atelier d'EPS	2 h
<b>Total horaires hebdomadaires</b>	<b>de 33 h à 38 h</b>

(1) Horaires variables selon la spécialité.

(2) Sciences appliquées ou sciences physiques en fonction de la spécialité.

(3) Cet horaire est réservé à certains élèves en français et/ou en maths.

## Un diplôme professionnel et après ?

### → Après un bac pro/bac pro agricole ou un CAP/CAPA

Bac pro et CAP/CAPA sont des diplômes d'insertion professionnelle immédiate. Néanmoins, vous pouvez aussi continuer à vous former.

Dans le cas d'une poursuite d'études après un CAP/CAPA, en préparant, par exemple, un second CAP, ou encore en intégrant une 1<sup>re</sup> professionnelle, voire une 1<sup>re</sup> techno... avec un excellent dossier.

### La mention complémentaire (MC)

La MC se prépare en 1 an en lycée professionnel ou par l'apprentissage. Elle permet de se spécialiser dans un domaine précis et facilite l'insertion dans la vie active après un premier diplôme professionnel. Par exemple, après un bac pro commercialisation et services en restauration, possibilité de préparer une MC employé barman ou sommellerie ; après un CAP coiffure, une MC styliste-visagiste...

### Le certificat de spécialisation agricole (CS)

Le CS permet aux titulaires d'un diplôme professionnel d'acquérir des compétences professionnelles complémentaires à leur diplôme par la voie de l'apprentissage, en 1 an (jardinier de golf, par exemple). Il existe des CS accessibles après un CAPA, un bac pro ou un BTS agricole : responsable technico-commercial en agroéquipements, commercialisation des vins, utilisateur de chevaux attelés...



© Didier Gauchet/Onisep

## → Après un CAP/CAPA

### Le brevet professionnel (BP)

Le BP se prépare en 2 ans, seulement sous contrat de travail, le plus souvent par l'apprentissage. Il met l'accent sur la maîtrise d'un métier (plombier, préparateur en pharmacie, libraire, éleveur, paysagiste...) et est exigé dans certaines professions pour s'installer à son compte. Par exemple, pour devenir fleuriste, coiffeur, pâtissier...

### Le brevet des métiers d'art (BMA)

Le BMA se prépare en 2 ans après un CAP des métiers d'art. Il forme des spécialistes en conception, mise au point, fabrication, réparation d'objets (en joaillerie, reliure, verre, céramique, ébénisterie...) fabriqués en petites séries ou à l'unité.

### Le brevet technique des métiers (BTM)

Le BTM se prépare en 2 ans. Il permet de devenir chef d'atelier dans une entreprise artisanale, ou chef de fabrication dans les services de la production et de la commercialisation. Domaines professionnels concernés : métiers de bouche (chocolatier, glacier, pâtissier...), énergie-électricité, mécanique, bois-ameublement, photographie, agriculture, fleuristerie, paramédical... Le BTM n'est pas un diplôme de l'Éducation nationale. Il est délivré par les chambres de métiers et de l'artisanat.

## → Après un bac pro/bac pro agricole

### Le brevet de technicien supérieur/agricole (BTS/BTSA)

Préparé en 2 ans, en lycée ou par l'apprentissage, le BTS permet d'acquérir des compétences dans un domaine pointu (transport, électronique, édition, design...). L'obtention de la mention « bien » ou « très bien » à l'examen du bac permet l'entrée de droit dans un BTS du même domaine que le bac pro.

### Le diplôme des métiers d'art (DMA)

Accessible après un bac pro artisanat et métiers d'art ou un brevet de technicien arts appliqués, il forme des réalisateurs-concepteurs ou des artisans créateurs spécialisés en arts du bijou, de l'habitat, des arts graphiques, du cirque, du costume, du décor architectural, de l'horlogerie, de la lutherie, de la régie de spectacle et du cinéma. Il se prépare en 2 ans, en lycée ou par l'apprentissage.

### Le diplôme universitaire de technologie (DUT)

Le DUT se prépare en 2 ans en institut universitaire de technologie (IUT) au cœur des universités. Il vise la polyvalence dans un domaine professionnel assez large pour s'adapter à une famille d'emplois. Quelques DUT se préparent par l'apprentissage, mais moins de 1% des bacheliers pro poursuivent en DUT... ■

## INFO +

### Qu'est devenu le BEP ?

Depuis 2009, le brevet d'études professionnelles (BEP) est devenu une certification intermédiaire du cursus bac pro en 3 ans. C'est-à-dire que sa préparation est intégrée dans la formation du bac pro. Sa présentation est obligatoire pour les scolaires, facultative pour les apprentis. Les épreuves sont majoritairement évaluées en contrôle en cours de formation (CCF). En cas d'échec, il est possible de se représenter à l'examen en conservant le bénéfice de ses notes (= ou > à 10/20) pendant 5 ans.

Le BEP reste un diplôme national de niveau V inscrit au Répertoire national des certifications professionnelles (RNCP).

### Le brevet professionnel agricole (BPA)

Il est possible de préparer un BPA, diplôme national du ministère de l'Agriculture, par l'apprentissage, en 2 ans après la 3<sup>e</sup>. Il atteste d'une qualification professionnelle d'ouvrier qualifié dans le domaine agricole. Il existe 9 spécialités de BPA.

# Liste des bacs pro\*

Accompagnement, soins et services à la personne, option A : à domicile ; option B : en structure
Accueil-relation clients et usagers
Aéronautique, options avionique ; systèmes ; structures
Agencement de l'espace architectural
Agroéquipement
Aménagement et finition du bâtiment
Aménagements paysagers
Artisanat et métiers d'art, options arts de la pierre ; communication visuelle plurimédia ; ébéniste ; marchandisage visuel ; métiers de l'enseigne et de la signalétique ; tapissier d'ameublement ; verrerie scientifique et technique
Aviation générale
Bio-industries de transformation
Boucher-charcutier-traiteur
Boulangier-pâtissier
Commerce
Commercialisation et services en restauration
Conducteur transport routier marchandises
Conduite et gestion de l'exploitation agricole/ systèmes à dominante cultures
Conduite et gestion de l'exploitation agricole/ systèmes à dominante élevage
Conduite et gestion de l'exploitation agricole/vigne et vin
Conduite et gestion de l'entreprise hippique
Conduite et gestion des entreprises maritimes, options commerce ; pêche
Conduite et gestion d'une entreprise du secteur canin et félin
Construction des carrosseries
Cuisine
Cultures marines
Électromécanicien marine
Électrotechnique, énergie, équipements communicants
Environnement nucléaire
Esthétique, cosmétique, parfumerie
Étude et définition de produits industriels
Façonnage de produits imprimés, routage
Fonderie
Forêt
Gestion-administration
Gestion des milieux naturels et de la faune
Gestion des pollutions et protection de l'environnement
Hygiène, propreté, stérilisation
Interventions sur le patrimoine bâti
Laboratoire contrôle qualité
Logistique
Maintenance de véhicules automobiles, options voitures particulières ; véhicules industriels ; motocycles
Maintenance des équipements industriels
Maintenance des matériels, option A : agricoles ; option B : travaux publics et manutention ; option C : parcs et jardins
Maintenance nautique
Métiers de la mode - vêtements
Métiers du cuir, options chaussures ; maroquinerie
Métiers du pressing et de la blanchisserie
Microtechniques

Optique-lunetterie
Ouvrages du bâtiment : aluminium, verre et matériaux de synthèse
Ouvrages du bâtiment : métallerie
Perruquier-posticheur
Photographie
Pilote de ligne de production
Plastiques et composites
Poissonnier-écailler-traiteur
Procédés de la chimie, de l'eau et des papiers cartons
Production graphique
Production imprimée
Productions aquacoles
Productions horticoles
Productique mécanique, option décolletage
Prothèse dentaire
Réparation des carrosseries
Sécurité-prévention
Services aux personnes et aux territoires
Services de proximité et vie locale
Systèmes électroniques numériques
Technicien conseil-vente de produits de jardin
Technicien conseil-vente en alimentation, options produits alimentaires ; vins et spiritueux
Technicien conseil-vente en animalerie
Technicien constructeur bois
Technicien d'études du bâtiment, option A : études et économie ; option B : assistant en architecture
Technicien d'usinage
Technicien de fabrication bois et matériaux associés
Technicien de maintenance des systèmes énergétiques et climatiques
Technicien de scierie
Technicien du bâtiment : organisation et réalisation du gros œuvre
Technicien du froid et du conditionnement de l'air
Technicien en chaudronnerie industrielle
Technicien en expérimentation animale
Technicien en installation des systèmes énergétiques et climatiques
Technicien géomètre-topographe
Technicien menuisier-agenceur
Technicien modelleur
Technicien outilleur
Traitements de surfaces
Transport
Transport fluvial
Travaux publics
Vente (prospection, négociation, suivi de clientèle)

\* Liste mise à jour au 28/10/2013.

 Pour en savoir plus sur la voie professionnelle, ses formations et ses métiers  
> consultez sans modération le nouveau service en ligne de l'Onisep  
[www.onisep.fr/Voie-Pro](http://www.onisep.fr/Voie-Pro)



# AVEC L'ALTERNANCE, METTEZ UN PIED CHEZ SNCF ET DEVENEZ UNE POINTURE.

SNCF S'ENGAGE POUR L'INTÉGRATION  
DES JEUNES AVEC 30 DISPOSITIFS  
DE FORMATION AU CŒUR DU FERROVIAIRE.



Vous êtes en seconde, première ou terminale ?

SNCF vous forme aux domaines de la maintenance des trains ou des travaux d'infrastructures ferroviaires, en préparant un bac professionnel MEI (Maintenance des Équipements Industriels), spécialités Matériel ferroviaire, Mécanique, Caténaire..., ou un bac professionnel ELEEC (Électronique Énergie Équipements Communicants) ou SEN (Systèmes Électroniques Numériques). Toutes nos formations sont diplômantes et organisées avec l'Éducation Nationale et nos centres de formation SNCF.

➔ [SNCF RECRUTE SUR SNCF.COM/FR/ALTERNANCE](http://SNCF.COM/FR/ALTERNANCE)



DES CONSEILLERS  
EN LIGNE PAR MAIL  
TCHAT ET TÉLÉPHONE

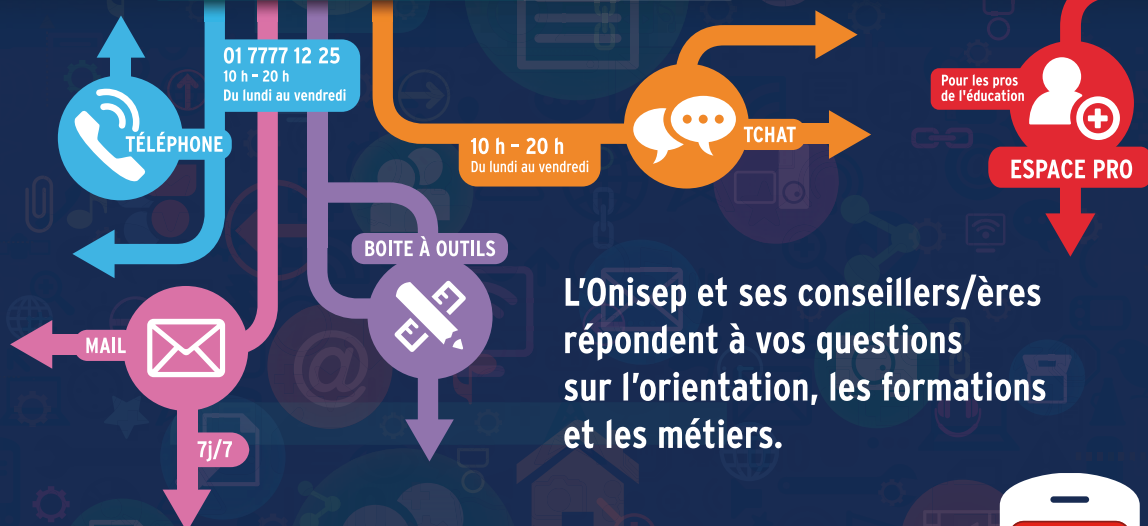

L'Onisep et ses conseillers/ères  
répondent à vos questions  
sur l'orientation, les formations  
et les métiers.



FAIRE ENTRER L'ÉCOLE  
DANS L'ÈRE DU NUMÉRIQUE

#EcoleNumerique



Retrouvez aussi  
monorientationenligne  
sur votre mobile  
et téléchargez l'appli



# Vos questions, nos réponses...

Des questions sur l'orientation, les filières de formation et les métiers ? Pas d'hésitation : contactez les experts de l'Onisep et les conseillers d'orientation-psychologues pour recevoir une réponse personnalisée, immédiate (ou différée avec une réponse écrite documentée) et gratuite par courrier électronique, chat ou téléphone à partir de [www.monorientationenligne.fr](http://www.monorientationenligne.fr).

Voici des exemples de questions... et de réponses !

## Dès la rentrée prochaine, nous emménageons dans une autre région. Quelles sont les démarches à effectuer pour l'entrée au lycée de ma fille ?

*Vous devez contacter le service scolarité de la direction des services départementaux de l'Éducation nationale où vous allez résider pour connaître le calendrier de l'affectation ainsi que les modalités d'admission en fonction des vœux que vous avez émis. Si votre fille est scolarisée dans un établissement public ou dans un établissement privé sous contrat, c'est la décision d'orientation du principal du collège d'origine qui sera prise en compte pour l'inscription au lycée. Pour en savoir plus, vous pouvez consulter l'annuaire des rectorats et des directions des services départementaux de l'Éducation nationale sur le site :*

<http://www.education.gouv.fr/cid3/les-rectorats-les-inspections-academiques.html>.

## Qu'est-ce que la sectorisation ?

*La sectorisation consiste à affecter un élève dans un établissement en fonction de son domicile, sauf demande de dérogation de la part de la famille. Cette demande sera satisfaite s'il y a de la place dans l'établissement demandé. Le directeur académique des services de l'Éducation nationale accorde les dérogations selon des critères nationaux, par ordre de priorité :*

- 1/ élèves handicapés ;*
- 2/ élèves bénéficiant d'une prise en charge médicale importante à proximité de l'établissement demandé ;*
- 3/ boursiers au mérite ;*
- 4/ boursiers sociaux ;*
- 5/ élèves dont un frère ou une sœur est scolarisé(e) dans l'établissement souhaité ;*
- 6/ élèves dont le domicile, en limite de zone de desserte, est proche de l'établissement souhaité ;*
- 7/ élèves suivant un parcours scolaire particulier.*

## Et si je n'avais pas de place en lycée à la rentrée ?

*Pour éviter cette situation, indiquez plusieurs vœux en termes de formations et d'établissements, notamment si vous envisagez des spécialités ou sections rares et/ou très demandées. Restez toujours joignable, particulièrement en juillet, et assurez-vous d'avoir effectué toutes les démarches nécessaires avant de partir en vacances.*

*En cas de difficulté, le principal de votre collège doit vous guider dans votre démarche d'orientation, avec l'aide du centre d'information et d'orientation (CIO) et avec l'appui des services départementaux de l'Éducation nationale (ou du rectorat).*

## Qu'est-ce qu'une section européenne ?

*Les sections européennes (ou de langues orientales) sont présentes en lycée général et technologique et en lycée professionnel (LP). Le niveau en langue vivante et la motivation sont déterminants pour y accéder.*

*Au programme : les mêmes matières que pour les autres élèves de 2<sup>de</sup>, mais l'enseignement de l'une d'elles se fait en partie dans la langue de la section. La connaissance de la culture du pays concerné est approfondie par des échanges et, notamment, par des stages professionnels à l'étranger pour les lycéens pro. Le diplôme du bac porte la mention de la section suivie.*



© Jérôme Pallé/Onisep

## Je n'ai pas de projet professionnel précis. Est-ce gênant ?

*En 3<sup>e</sup>, il est rare d'avoir une idée précise de métier. C'est pourtant la période où l'on vous demande de commencer à y réfléchir. Posez des questions autour de vous, lisez des documents d'information, notamment en CDI, discutez-en avec votre entourage, en famille et au collège. Profitez du stage en entreprise pour interroger des professionnels sur leur parcours. Appuyez-vous sur les ressources auxquelles vous avez eu accès dans le web classeur.*

## Comment intégrer une section sportive scolaire ?

*En fonction des décisions d'orientation et de votre niveau sportif (épreuves sportives en lien avec la fédération, et examen médical), vous pouvez intégrer une section sportive scolaire.*

*Pour vous aider, parlez-en à votre professeur d'EPS et à votre entraîneur de club sportif. Contactez directement l'établissement qui vous intéresse et la direction régionale de la jeunesse, des sports et de la cohésion sociale (DRJSCS).*

## Qu'est-ce qu'une unité localisée pour l'inclusion scolaire (Ulis) ?

*Les Ulis sont des dispositifs au sein des collèges et des lycées généraux et technologiques, et professionnels, qui accueillent des élèves en situation de handicap (troubles visuels, auditifs, moteurs, cognitifs, mentaux ou troubles envahissants du développement ou troubles multiples associés).*

*Pour en savoir plus, consultez :*

*<http://www.onisep.fr/handicap>, rubriques « Les parcours de scolarité » pour en savoir plus sur ces dispositifs ; « Je recherche »/« Une structure handicap » pour savoir s'il en existe près de chez vous.*

## Rencontrant des difficultés médicales importantes, comment savoir si les études que j'envisage sont compatibles avec mon état de santé ?

*Il est en effet important de prendre en compte votre état de santé ou votre handicap dans vos souhaits d'orientation après la classe de 3<sup>e</sup>, afin de construire un projet professionnel que vous pourrez mener jusqu'au bout. Pour cela, profitez du stage en entreprise lors de votre année de 3<sup>e</sup> pour observer les conditions de travail, poser des questions aux salariés. Demandez l'avis du médecin de l'Éducation nationale et de votre médecin spécialiste pour connaître les éventuelles incompatibilités. N'hésitez pas à rencontrer le conseiller d'orientation-psychologue, l'enseignant référent et l'équipe de suivi de la scolarisation pour envisager plusieurs solutions de poursuites d'études et de métiers.*



© Jérôme Pallé/Onisep

# Les formations après la 3<sup>e</sup>

Après la 3<sup>e</sup>, vous pouvez vous diriger vers :

- la voie professionnelle, pour préparer un bac pro ou un CAP ;
- la voie générale et technologique, pour préparer un bac général ou technologique.

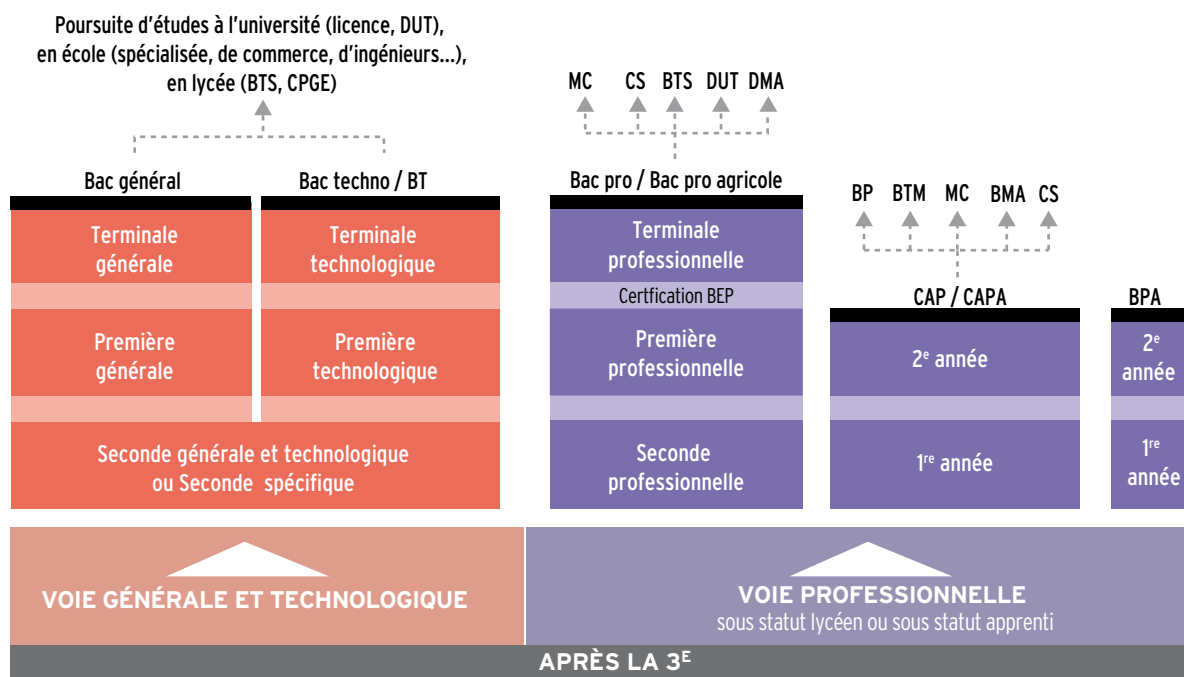

## Passerelles

Pour permettre des parcours réversibles entre les différentes voies, et pour éviter des choix figés, il existe des possibilités de stages passerelles (voir page 7) en fonction de son profil.

### →Bac général

C'est un diplôme national organisé en séries : ES, L, S. Son obtention permet d'envisager des poursuites d'études supérieures longues (université, classes prépa, écoles d'ingénieurs...).

### →Bac professionnel/Bac professionnel agricole

C'est un diplôme national qui prépare à l'entrée dans la vie active ou à la poursuite d'études : brevet de technicien supérieur (BTS), brevet de technicien supérieur agricole (BTSA)...

### →Bac technologique

C'est un diplôme national organisé en séries : STI2D, STD2A, STMG, STL, ST2S, STAV, hôtellerie, techniques de la musique et de la danse. Il prépare davantage à la poursuite d'études : brevet de technicien supérieur (BTS), brevet de technicien supérieur agricole (BTSA), diplôme universitaire de technologie (DUT)... qu'à l'emploi immédiat.

→BMA : brevet des métiers d'art.

→BP : brevet professionnel.

→BPA : brevet professionnel agricole.

→BT : brevet de technicien. C'est un diplôme national, spécialisé dans un domaine professionnel précis, qui se prépare à partir d'une 2<sup>de</sup> spécifique : dessinateur en arts appliqués ; dessinateur-maquettiste ; métiers de la musique.

→BTM : brevet technique des métiers.

→BTS : brevet de technicien supérieur.

→CAP/CAPA : certificat d'aptitude professionnelle/certificat d'aptitude professionnelle agricole. C'est un diplôme national qui permet d'accéder rapidement à la vie active ou de rejoindre le parcours de bac pro.

→CPGE : classes préparatoires aux grandes écoles.

→CS : certificat de spécialisation.

→DMA : diplôme des métiers d'art.

→DUT : diplôme universitaire de technologie.

→MC : mention complémentaire.

## À NOTER !

### 2<sup>de</sup> spécifique

Deux bacs technologiques se préparent à partir d'une 2<sup>de</sup> spécifique (et non à partir d'une 2<sup>de</sup> générale et technologique) : hôtellerie ; techniques de la musique et de la danse (TMD). C'est le cas également de certains BT (voir ci-contre).

### Certification BEP

Voir page 15.

→ Retrouvez la présentation de ces formations pages 9, 10, 13, 14 et 15.

# Des publications pour bien choisir son orientation !



	Ref.	Prix	Qté	Total
<b>→ LES INDISPENSABLES</b>				
Le dico des métiers	901 054	14,90 €		
<b>→ ARTS / CULTURE / COMMUNICATION / MEDIAS</b>				
Les métiers de la mode (disponible en mai 2014)	901 186	12 €		
Les métiers des langues et de l'international	901 144	12 €		
Les métiers de l'audiovisuel	900 805	12 €		
Les métiers de la culture et du patrimoine	901 042	12 €		
Les métiers de l'édition et du livre	900 807	12 €		
Les métiers du graphisme et du design	901 141	12 €		
Les métiers d'Internet	901 037	12 €		
<b>→ BTP / INDUSTRIE / TRANSPORTS</b>				
Les métiers de l'industrie aéronautique et spatiale	901 142	12 €		
Les métiers du bâtiment et des travaux publics	901 038	12 €		
Les métiers de la mécanique (disponible en avril 2014)	901 185	12 €		
Les métiers du transport et de la logistique	901 147	12 €		
<b>→ DROIT / FONCTION PUBLIQUE</b>				
Les métiers de l'enseignement, de l'éducation et de la formation	901 146	12 €		
Les métiers du droit et de la justice	901 013	12 €		
Les métiers de la défense et de la sécurité publique	901 034	12 €		
<b>→ ECONOMIE / COMMERCE / GESTION</b>				
Les métiers du marketing, de la publicité et de la vente	901 040	12 €		
Les métiers de la banque, de la finance et de l'assurance	901 140	12 €		
Les métiers de la gestion, de la comptabilité et des ressources humaines	901 143	12 €		

	Ref.	Prix	Qté	Total
<b>→ NATURE / AGRICULTURE / ENVIRONNEMENT</b>				
Les métiers de la biologie et des biotechnologies	901 039	12 €		
Les métiers de l'agriculture et de la forêt	901 148	12 €		
Les métiers auprès des animaux	901 007	12 €		
Les métiers de l'environnement	900 866	12 €		
Les métiers de l'architecture, de l'urbanisme et du paysage	901 145	12 €		
Les métiers du paysage	901 180	4,90 €		
<b>→ SANTE / SOCIAL / ESTHETIQUE</b>				
Les métiers du médical (disponible en février 2014)	901 184	12 €		
Les métiers du paramédical	901 183	12 €		
Les métiers de l'humanitaire	901 043	12 €		
Les métiers auprès des enfants et des ados	901 014	12 €		
Les métiers du social	901 041	12 €		
<b>→ SCIENCES / TECHNOLOGIES</b>				
Les métiers de l'électronique	901 011	12 €		
Les métiers de l'énergie	901 139	12 €		
Les métiers de l'informatique	901 008	12 €		
Les métiers de la chimie	901 138	12 €		
<b>→ TOURISME / LOISIRS</b>				
Les métiers de l'hôtellerie et de la restauration	901 005	12 €		
Les métiers du sport	901 036	12 €		
Les métiers du tourisme et des loisirs	901 009	12 €		

Montant de la commande ..... €

Frais d'envoi en Colissimo\* ..... €

**France Métropole : + 6 € (30566) DOM : + 20 € (30585),  
UE et Suisse : + 12 € (30583), TOM et étranger hors UE : + 25 € (30586)**

\*Pour toute commande hors métropole et UE d'un montant supérieur à 100 €, un forfait de 35 € est appliqué (30584).

**Total de la commande** ..... €

**Commandez en ligne !**  
**www.onisep.fr/lalibrairie**

#### VOTRE MODE DE PAIEMENT

Règlement par chèque bancaire à l'ordre de : l'agent comptable de l'Onisep

Date et signature :

Je souhaite que les informations me concernant restent confidentielles et ne soient pas divulguées. Conformément à la loi informatique et liberté du 6 janvier 1978, vous disposez d'un droit d'accès et de rectification aux données informatiques.

Pour toute commande à destination des DOM, le tarif hors taxe s'applique.  
Merci de nous consulter.  
Conditions générales de vente disponibles sur [www.onisep.fr/lalibrairie](http://www.onisep.fr/lalibrairie) ou sur simple demande.

### Complétez et retournez ce bon de commande accompagné de votre règlement à :

Onisep VPC, 12 mail Barthélemy-Thimonnier,  
CS 10450 Lognes,  
77437 Marne-la-Vallée Cedex 2

#### VOTRE ADRESSE POSTALE

Nom / Prénom :

Adresse :

Code Postal [ ][ ][ ][ ][ ]

Localité : Pays :

Merci d'indiquer l'adresse de facturation si celle-ci diffère de l'adresse de livraison.

#### E-mail :

À renseigner impérativement pour le suivi de commande.

# Situation de handicap et scolarité

Tout élève de 3<sup>e</sup> en situation de handicap doit préparer ses choix d'orientation. Cela implique des questionnements de sa part, pour trouver les formations et les établissements qui répondent à ses besoins particuliers. Pour aller plus loin, 5 questions-réponses.

## Que recouvre exactement la notion de « handicap » ?

*Au sens de la loi, « toute limitation d'activité ou restriction de participation à la vie en société subie dans son environnement par une personne, en raison d'une altération substantielle, durable ou définitive d'une ou plusieurs fonctions physiques, sensorielles, mentales, cognitives ou psychiques, d'un polyhandicap ou d'un trouble de santé invalidant ». De ce fait, un élève dyslexique ou atteint d'une maladie chronique, par exemple, peut voir sa situation de handicap reconnue par la maison départementale des personnes handicapées (MDPH).*

## Mon enfant souhaite préparer un diplôme professionnel. Pour les stages ou l'apprentissage, comment ça se passe ?

*Il existe des dispositifs spécifiques. Il est possible, à partir de 16 ans, de bénéficier de la reconnaissance de la qualité de travailleur handicapé (RQTH) auprès de la maison départementale des personnes handicapées (MDPH).*

*L'apprenti bénéficiaire de la RQTH peut signer un contrat d'apprentissage aménagé. Des aides sont proposées à l'employeur et à l'apprenti, dans la fonction publique comme dans le privé.*

## Au lycée, de quelles aides peut bénéficier votre enfant ?

*Votre enfant peut bénéficier d'aides techniques (utilisation de matériel adapté), humaines (auxiliaire de vie scolaire), financières et d'aménagements des études et des examens. Dans ce dernier cas, il pourra bénéficier d'une majoration du temps de composition, avec un temps de repos suffisant entre les épreuves.*

## Mon enfant est scolarisé en 3<sup>e</sup>, en Ulis, pour troubles cognitifs ou mentaux. Quelles poursuites d'études envisager ensuite ?

*Après avoir pris l'avis de ses professeurs, selon ses goûts, ses intérêts et ses capacités d'autonomie, l'enseignant référent pourra proposer plusieurs possibilités à votre enfant. Par exemple :*

- entrer dans un dispositif Ulis en lycée ;
  - entrer en lycée professionnel dans une classe de préparation au CAP ;
  - suivre une formation en alternance dans un centre de formation d'apprentis (CFA), éventuellement adapté aux personnes handicapées ;
  - poursuivre une formation préprofessionnelle au sein d'un institut médico-éducatif (IME).
- Ces différentes propositions seront discutées lors d'une réunion de l'équipe de suivi de la scolarisation.*

## Votre enfant est reconnu handicapé. Quels sont ses droits ?

*La loi du 11/02/2005 a affirmé le droit de l'enfant à la scolarisation en milieu ordinaire en bénéficiant d'aides adaptées. Le projet personnalisé de scolarisation (PPS) arrêté avec la maison départementale des personnes handicapées (MDPH) et avec l'accord de la famille définit ces aides, et intègre le projet d'orientation de l'élève, ainsi que les aménagements nécessaires à la compensation de son handicap.*

*Enfin, la récente loi de refondation de l'école réaffirme que c'est à l'école de s'adapter à la diversité des élèves et non le contraire.*

# Les formations en Nord-Pas de Calais

2014

## LES FORMATIONS GÉNÉRALES ET TECHNOLOGIQUES

<b>Les baccalauréats généraux et technologiques</b> .....	<b>p.24</b>
> Les bacs généraux .....	p. 24
> Les bacs technologiques .....	p. 24
<b>Les établissements et leurs formations par département</b> .....	<b>p. 27</b>
> Les lycées publics .....	p. 27
> Les lycées privés sous contrat .....	p. 38

## LES FORMATIONS PROFESSIONNELLES

<b>Index alphabétique des diplômes professionnels</b> .....	<b>p.44</b>
<b>Les diplômes professionnels par domaine</b> .....	<b>p.46</b>
<b>Les établissements par département</b> .....	<b>p.58</b>
> Les établissements publics (voie scolaire) .....	p. 58
> Les établissements privés sous contrat (voie scolaire) et les Maisons Familiales Rurales.....	p. 62
> Les centres de formation d'apprentis (CFA) .....	p. 64

## HANDICAP, SECTIONS LINGUISTIQUES ET ADRESSES UTILES

> Handicap et scolarité, les ULIS en lycées professionnels .....	p. 68
> Les sections binationales et internationales .....	p. 69

## LES ADRESSES UTILES

> Les centres d'information et d'orientation (CIO) .....	p. 70
> Handicap : les MDPH et les CFA spécialisés.....	p. 71
> D'autres adresses utiles .....	p. 71

## ORIENTATION, AFFECTATION ET INSCRIPTION DANS L'ACADÉMIE DE LILLE.....

p. 72



### **Avertissement**

*La carte des formations et la capacité d'accueil des établissements connaissent des évolutions ou des adaptations pendant l'année scolaire. Pour en savoir plus sur ces dernières en temps réel, consultez [www.onisep.fr/lille](http://www.onisep.fr/lille).*

# Les baccalauréats généraux et technologiques

On trouvera présentés ci-dessous les baccalauréats généraux, technologiques classés par département, villes et noms de l'établissement (public ou privé sous contrat).

## Baccalauréats généraux

### ABIBAC \*

- ◆ 59 Douai - Lycée Jean-Baptiste Corot
- ◆ 59 Dunkerque - Lycée Auguste Angellier
- ◆ 59 Gondécourt - Lycée Marguerite de Flandre
- ◆ 59 Lille - Lycée Faidherbe
- ◆ 59 Valenciennes - Lycée Watteau
- ◆ 62 Hénin-Beaumont - Lycée Fernand Darchicourt

### BACHIBAC \*

- ◆ 59 Denain - Lycée Jules Mousseron
- ◆ 59 Gondécourt - Lycée Marguerite de Flandre
- ◆ 59 Lille - Lycée international Montebello
- ◆ 59 Tourcoing - Lycée Gambetta
- ◆ 62 Béthune - Lycée Louis Blaringhem
- ◆ 62 Hénin-Beaumont - Lycée Fernand Darchicourt

### ESABAC \*

- ◆ 59 Douai - Lycée Albert Châtelet
- ◆ 59 Gondécourt - Lycée Marguerite de Flandre

### Bac général à option internationale \*

- ◆ 59 Lille - Lycée européen Montebello (britannique)
- 59 Marcq en Barœul - École active bilingue Jeannine Manuel (américaine)
- ◆ 59 Valenciennes - Lycée Henri Wallon (britannique)
- ◆ 62 Boulogne-sur-Mer - Lycée Mariette (britannique)

### Bac L, ES, S

Préparés dans la plupart des établissements.

## Baccalauréats technologiques

### Bac hôtellerie \*\*

- 59 Aulnoye-Aymeries - Lycée polyvalent privé Sainte Jeanne d'Arc
- ◆ 59 Avesnes-sur-Helpe - Lycée polyvalent Jessé de Forest
- ◆ 59 Lille - LP Michel Servet
- 59 Orchies - Lycée privé hôtelier Notre-Dame de la Providence
- ◆ 62 Beuvry - Lycée polyvalent Marguerite Yourcenar
- ◆ 62 Le Touquet-Paris-Plage - Lycée polyvalent hôtelier

### Bac STAV spécialité aménagement et valorisation des espaces

- ◆ 59 Douai - LEGTA du Nord-Site de Douai
- ◆ 59 Genech - Institut de Genech
- 62 Coulogne - Lycée d'enseignement agricole privé Saint Joseph
- 62 Rollancourt - MFR de Rollancourt
- ◆ 62 Tilloy-lès-Mofflaines - LEGTA du Pas de Calais - Site d'Arras

### Bac STAV spécialité services en milieu rural

- 59 Pecquencourt - Institut privé d'Anchin
- 62 Aire-sur-la-Lys - Lycée d'enseignement agricole privé Sainte-Marie
- 62 Rollancourt - MFR de Rollancourt

### Bac STAV spécialité technologies de la production agricole

- 59 Genech - Institut de Genech
- 59 Hazebrouck - Institut agricole privé
- 59 Pecquencourt - Institut privé d'Anchin
- 62 Aire-sur-la-Lys - Lycée d'enseignement agricole privé Sainte-Marie
- 62 Bapaume - Institut agricole Saint Eloi - LEAP
- ◆ 62 Radinghem - LEGTA du Pas de Calais
- ◆ 62 Rollancourt - MFR de Rollancourt
- ◆ 62 Tilloy-lès-Mofflaines - LEGTA du Pas de Calais - Site d'Arras

### Bac STAV spécialité transformation alimentaire

- ◆ 59 Douai - LEGTA du Nord-Site de Douai
- 59 Genech - Institut de Genech
- 59 Hoyville - Institut d'enseignement technologique privé

### Bac STD2A

- 59 Loos - Lycée privé Saint-Vincent de Paul
- 59 Louvroil - Lycée privé Théophile Legrand
- ◆ 59 Roubaix - Ecole supérieure des arts appliqués et du textile
- 62 Saint-Omer - Lycée polyvalent privé Saint-Denis

### Bac STI2D - spécialité architecture et construction

- ◆ 59 Armentières - Lycée Gustave Eiffel
- ◆ 59 Cambrai - Lycée Paul Duez
- ◆ 59 Douai - Lycée Edmond Labbé
- ◆ 59 Dunkerque - Lycée de l'Europe
- 59 Dunkerque - Lycée privé Epid
- 59 Hazebrouck - Lycée privé Saint-Joseph
- ◆ 59 Lille - Lycée Baggio
- 59 Lille - Lycée privé Frédéric Ozanam
- ◆ 59 Lomme - Lycée Jean Prouvé
- 59 Louvroil - Lycée privé Théophile Legrand
- ◆ 59 Maubeuge - Lycée polyvalent Pierre Forest
- 59 Roubaix - Lycée privé Saint-Rémi
- ◆ 59 Tourcoing - Lycée polyvalent Colbert
- ◆ 59 Tourcoing - Lycée polyvalent privé - EIC - ensemble industriel et commercial
- ◆ 59 Valenciennes - Lycée du Hainaut
- ◆ 59 Valenciennes - Lycée polyvalent privé Dampierre
- ◆ 62 Arras - Lycée Gambetta Carnot
- ◆ 62 Boulogne-sur-Mer - Lycée Polyvalent Edouard Branly
- ◆ 62 Bruay-la-Buissière - Lycée polyvalent Carnot

- ◆ 62 Calais - Lycée polyvalent Léonard de Vinci
- ◆ 62 Hénin-Beaumont - Lycée polyvalent Louis Pasteur
- ◆ 62 Lens - Lycée Auguste Behal
- ◆ 62 Longuenesse - Lycée Blaise Pascal cité scolaire

### Bac STI2D - spécialité énergies et environnement

- ◆ 59 Armentières - Lycée Gustave Eiffel
- ◆ 59 Cambrai - Lycée Paul Duez
- ◆ 59 Condé-sur-l'Escaut - Lycée polyvalent du Pays de Condé
- ◆ 59 Denain - Lycée Alfred Kastler
- ◆ 59 Douai - Lycée Edmond Labbé
- 59 Douai - Lycée privé Deforest de Lewarde
- ◆ 59 Dunkerque - Lycée de l'Europe
- 59 Dunkerque - Lycée privé Epid
- ◆ 59 Fourmies - Lycée polyvalent Camille Claudel
- 59 Hazebrouck - Lycée privé Saint-Joseph
- ◆ 59 Lille - Lycée Baggio
- 59 Lille - Lycée privé Frédéric Ozanam
- ◆ 59 Lomme - Lycée Jean Prouvé
- 59 Louvroil - Lycée privé Théophile Legrand
- ◆ 59 Maubeuge - Lycée polyvalent Pierre Forest
- 59 Tourcoing - Lycée polyvalent privé - EIC - ensemble industriel et commercial
- ◆ 59 Tourcoing - Lycée polyvalent Colbert
- ◆ 59 Valenciennes - Lycée du Hainaut
- 59 Valenciennes - Lycée polyvalent privé Dampierre
- ◆ 62 Arras - Lycée Gambetta Carnot
- ◆ 62 Béthune - Lycée André Malraux
- ◆ 62 Boulogne-sur-Mer - Lycée Polyvalent Edouard Branly
- ◆ 62 Bruay-la-Buissière - Lycée polyvalent Carnot
- ◆ 62 Calais - Lycée polyvalent Léonard de Vinci
- ◆ 62 Hénin-Beaumont - Lycée polyvalent Louis Pasteur
- ◆ 62 Lens - Lycée Auguste Behal
- ◆ 62 Liévin - Lycée Henri Darras
- ◆ 62 Longuenesse - Lycée Blaise Pascal cité scolaire
- 62 Saint-Martin-Boulogne - Lycée polyvalent privé Saint-Joseph

### Bac STI2D - spécialité innovation technologique et éco-conception

- ◆ 59 Armentières - Lycée Gustave Eiffel
- ◆ 59 Cambrai - Lycée Paul Duez
- ◆ 59 Condé-sur-l'Escaut - Lycée polyvalent du Pays de Condé
- ◆ 59 Denain - Lycée Alfred Kastler
- ◆ 59 Douai - Lycée Edmond Labbé
- 59 Douai - Lycée privé Deforest de Lewarde
- ◆ 59 Dunkerque - Lycée de l'Europe
- 59 Dunkerque - Lycée privé Epid
- ◆ 59 Fourmies - Lycée polyvalent Camille Claudel
- 59 Hazebrouck - Lycée des Flandres
- ◆ 59 Lille - Lycée Baggio
- 59 Lille - Lycée privé Frédéric Ozanam
- 59 Louvroil - Lycée privé Théophile Legrand
- ◆ 59 Maubeuge - Lycée polyvalent Pierre Forest

\* Recrutement particulier : voir chapitre sections binationales et internationales p. 69

\*\* Après une classe de 2<sup>nde</sup> spécifique : recrutement particulier

- 59 **Roubaix** - Lycée privé Saint-Rémi
- ◆ 59 **Tourcoing** - Lycée polyvalent Colbert
- 59 **Tourcoing** - Lycée polyvalent privé - EIC - ensemble industriel et commercial
- ◆ 59 **Valenciennes** - Lycée du Hainaut
- 59 **Valenciennes** - Lycée polyvalent privé Dampierre
- ◆ 62 **Arras** - Lycée Gambetta Carnot
- 62 **Arras** - Lycée privé Baudimont Saint-Charles
- ◆ 62 **Béthune** - Lycée André Malraux
- ◆ 62 **Boulogne-sur-Mer** - Lycée Polyvalent Edouard Branly
- ◆ 62 **Bruay-la-Buissière** - Lycée polyvalent Carnot
- ◆ 62 **Calais** - Lycée polyvalent Léonard de Vinci
- ◆ 62 **Hénin-Beaumont** - Lycée polyvalent Louis Pasteur
- ◆ 62 **Lens** - Lycée Auguste Behal
- ◆ 62 **Liévin** - Lycée Henri Darras
- ◆ 62 **Longuenesse** - Lycée Blaise Pascal cité scolaire
- 62 **Saint-Martin-Boulogne** - Lycée polyvalent privé Saint-Joseph
- ◆ 62 **Saint-Pol-sur-Ternoise** - Lycée Albert Châtelet

## Bac STI2D - spécialité systèmes d'information et numérique

- ◆ 59 **Armentières** - Lycée Gustave Eiffel
- ◆ 59 **Cambrai** - Lycée Paul Duez
- ◆ 59 **Douai** - Lycée Edmond Labbé
- 59 **Douai** - Lycée privé Deforest de Lewarde
- ◆ 59 **Dunkerque** - Lycée de l'Europe
- 59 **Dunkerque** - Lycée privé Epid
- ◆ 59 **Hazebrouck** - Lycée des Flandres
- 59 **Hazebrouck** - Lycée privé Saint-Joseph
- ◆ 59 **Lille** - Lycée Baggio
- 59 **Lille** - Lycée privé Frédéric Ozanam
- 59 **Louvroil** - Lycée privé Théophile Legrand
- ◆ 59 **Maubeuge** - Lycée polyvalent Pierre Forest
- 59 **Roubaix** - Lycée privé Saint-Rémi
- 59 **Tourcoing** - Lycée polyvalent privé - EIC - ensemble industriel et commercial
- ◆ 59 **Tourcoing** - Lycée polyvalent Colbert
- ◆ 59 **Valenciennes** - Lycée du Hainaut
- 59 **Valenciennes** - Lycée polyvalent privé Dampierre
- ◆ 62 **Arras** - Lycée Gambetta Carnot
- 62 **Arras** - Lycée privé Baudimont Saint-Charles
- ◆ 62 **Béthune** - Lycée André Malraux
- ◆ 62 **Boulogne-sur-Mer** - Lycée Polyvalent Edouard Branly
- ◆ 62 **Bruay-la-Buissière** - Lycée polyvalent Carnot
- ◆ 62 **Calais** - Lycée polyvalent Léonard de Vinci
- ◆ 62 **Hénin-Beaumont** - Lycée polyvalent Louis Pasteur
- ◆ 62 **Liévin** - Lycée Henri Darras
- ◆ 62 **Longuenesse** - Lycée Blaise Pascal cité scolaire
- 62 **Saint-Martin-Boulogne** - Lycée polyvalent privé Saint-Joseph
- ◆ 62 **Saint-Pol-sur-Ternoise** - Lycée Albert Châtelet

## Bac STL - spécialité biotechnologies

- ◆ 59 **Douai** - LEGTA du Nord-Site de Douai
- ◆ 59 **Dunkerque** - Lycée Auguste Angellier
- ◆ 59 **La Madeleine** - Lycée Valentine Labbé
- 59 **Lille** - Lycée privé Notre-Dame d'Annoy
- ◆ 59 **Roubaix** - Lycée Maxence Van Der Meersch
- 59 **Roubaix** - Lycée polyvalent privé Saint-Martin
- ◆ 59 **Valenciennes** - Lycée de l'Escaut
- 59 **Valenciennes** - Lycée polyvalent privé la Sagesse
- ◆ 62 **Arras** - Lycée polyvalent Guy Mollet
- 62 **Arras** - Lycée privé Baudimont Saint-Charles
- ◆ 62 **Boulogne-sur-Mer** - Lycée Polyvalent Edouard Branly
- ◆ 62 **Liévin** - Lycée Henri Darras
- 62 **Saint-Omer** - Lycée polyvalent privé Saint-Denis

## Bac STL - spécialité sciences physiques et chimiques en laboratoire

- ◆ 59 **Armentières** - Lycée Gustave Eiffel
- ◆ 59 **Caudry** - Lycée polyvalent Joseph Marie Jacquard
- 59 **Dunkerque** - Lycée privé Epid
- ◆ 59 **La Madeleine** - Lycée Valentine Labbé
- ◆ 59 **Roubaix** - Lycée Maxence Van Der Meersch
- ◆ 59 **Valenciennes** - Lycée de l'Escaut
- 62 **Arras** - Lycée privé Baudimont Saint-Charles
- ◆ 62 **Béthune** - Lycée André Malraux
- ◆ 62 **Calais** - Lycée polyvalent Léonard de Vinci
- ◆ 62 **Hénin-Beaumont** - Lycée polyvalent Louis Pasteur
- ◆ 62 **Longuenesse** - Lycée Blaise Pascal cité scolaire

## Bac STMG - spécialité gestion et finance

- ◆ 59 **Armentières** - Lycée Paul Hazard
- 59 **Armentières** - Lycée privé Saint-Jude
- ◆ 59 **Avesnes-sur-Helpe** - Lycée polyvalent Jessé de Forest
- ◆ 59 **Cambrai** - Lycée Fénelon
- ◆ 59 **Cambrai** - Lycée Paul Duez
- 59 **Cambrai** - Lycée privé Saint Luc La Sagesse
- ◆ 59 **Condé-sur-l'Escaut** - Lycée polyvalent du Pays de Condé
- ◆ 59 **Denain** - Lycée Jules Mousseron
- ◆ 59 **Douai** - Lycée Edmond Labbé
- ◆ 59 **Douai** - Lycée Jean-Baptiste Corot
- ◆ 59 **Dunkerque** - Lycée Auguste Angellier
- ◆ 59 **Dunkerque** - Lycée Jean Bart
- 59 **Dunkerque** - Lycée privé Vauban
- ◆ 59 **Estaires** - Lycée Val de Lys
- ◆ 59 **Fourmies** - Lycée polyvalent Camille Claudel
- ◆ 59 **Gondécourt** - Lycée Marguerite de Flandre
- ◆ 59 **Grande-Synthe** - Lycée du Noorderover
- ◆ 59 **Haubourdin** - Lycée Beaupré
- ◆ 59 **Hazebrouck** - Lycée des Flandres
- 59 **Hazebrouck** - Lycée privé Saint-Jacques
- ◆ 59 **Lambersart** - Lycée Jean Perrin
- ◆ 59 **Le Cateau-Cambrésis** - Lycée polyvalent Camille Desmoulins
- ◆ 59 **Lille** - Lycée Gaston Berger
- ◆ 59 **Lille** - Lycée international Montebello
- ◆ 59 **Lille** - Lycée Louis Pasteur
- 59 **Lille** - Lycée privé Notre-Dame d'Annoy
- 59 **Lille** - Lycée privé Saint-Jean-Baptiste de la Salle
- 59 **Loos** - Lycée privé Saint-Vincent de Paul
- ◆ 59 **Maubeuge** - Lycée polyvalent André Lurçat
- 59 **Maubeuge** - Lycée privé Notre-Dame de Grâce
- ◆ 59 **Roubaix** - Lycée polyvalent Jean Moulin
- 59 **Roubaix** - Lycée privé Saint-Rémi
- ◆ 59 **Saint-Amand-les-Eaux** - Lycée polyvalent Ernest Couteaux
- ◆ 59 **Sin-le-Noble** - Lycée Arthur Rimbaud
- ◆ 59 **Somain** - Lycée Louis Pasteur
- 59 **Somain** - Lycée privé Hélène Boucher
- 59 **Tourcoing** - Lycée polyvalent privé - EIC - industriel et commercial
- ◆ 59 **Valenciennes** - Lycée Henri Wallon
- 59 **Valenciennes** - Lycée polyvalent privé Dampierre
- 59 **Valenciennes** - Lycée polyvalent privé la Sagesse
- ◆ 59 **Valenciennes** - Lycée Watteau
- ◆ 59 **Villeneuve-d'Ascq** - Lycée Raymond Queneau
- ◆ 59 **Wattrelos** - Lycée polyvalent Emile Zola
- ◆ 62 **Arras** - Lycée Gambetta Carnot
- ◆ 62 **Arras** - Lycée polyvalent Guy Mollet
- 62 **Arras** - Lycée privé Baudimont Saint-Charles
- ◆ 62 **Arras** - Lycée Robespierre
- ◆ 62 **Auchel** - Lycée Lavoisier
- ◆ 62 **Avion** - Lycée polyvalent Pablo Picasso
- ◆ 62 **Béthune** - Lycée André Malraux
- ◆ 62 **Béthune** - Lycée Louis Blaringhem
- ◆ 62 **Boulogne-sur-Mer** - Lycée Mariette
- ◆ 62 **Bruay-la-Buissière** - Lycée polyvalent Carnot
- ◆ 62 **Calais** - Lycée Pierre de Coubertin
- ◆ 62 **Calais** - Lycée privé Saint-Pierre
- ◆ 62 **Carvin** - Lycée Diderot
- ◆ 62 **Hénin-Beaumont** - Lycée Fernand Darchicourt
- ◆ 62 **Lens** - Lycée Auguste Behal
- 62 **Lens** - Lycée polyvalent privé Saint-Paul
- ◆ 62 **Liévin** - Lycée Henri Darras
- ◆ 62 **Lillers** - Lycée Anatole France
- ◆ 62 **Montreuil** - Lycée Polyvalent Eugène Woillez
- ◆ 62 **Noeux-les-Mines** - Lycée polyvalent d'Artois
- ◆ 62 **Saint-Martin-Boulogne** - Lycée polyvalent Giroux Sannier
- 62 **Saint-Martin-Boulogne** - Lycée polyvalent privé Saint-Joseph
- ◆ 62 **Saint-Omer** - Lycée Alexandre Ribot
- 62 **Saint-Omer** - Lycée polyvalent privé Saint-Denis
- ◆ 62 **Saint-Pol-sur-Ternoise** - Lycée Albert Châtelet
- ◆ 62 **Wingles** - Lycée Voltaire

## Bac STMG - spécialité mercatique (marketing)

- ◆ 59 **Armentières** - Lycée Paul Hazard
- 59 **Armentières** - Lycée privé Saint-Jude
- ◆ 59 **Cambrai** - Lycée Fénelon
- ◆ 59 **Cambrai** - Lycée Paul Duez

- 59 **Cambrai** - Lycée privé Saint Luc La Sagesse
- ◆ 59 **Condé-sur-l'Escaut** - Lycée polyvalent du Pays de Condé
- ◆ 59 **Denain** - Lycée Jules Mousseron
- ◆ 59 **Douai** - Lycée Edmond Labbé
- ◆ 59 **Douai** - Lycée Jean-Baptiste Corot
- 59 **Douai** - Lycée privé Deforest de Lewarde
- ◆ 59 **Dunkerque** - Lycée Auguste Angellier
- ◆ 59 **Dunkerque** - Lycée Jean Bart
- 59 **Dunkerque** - Lycée privé Vauban
- ◆ 59 **Estaires** - Lycée Val de Lys
- ◆ 59 **Fourmies** - Lycée polyvalent Camille Claudel
- ◆ 59 **Gondécourt** - Lycée Marguerite de Flandre
- ◆ 59 **Grande-Synthe** - Lycée du Noorderover
- ◆ 59 **Haubourdin** - Lycée Beaupré
- ◆ 59 **Hazebrouck** - Lycée des Flandres
- 59 **Hazebrouck** - Lycée privé Saint-Jacques
- ◆ 59 **Lambersart** - Lycée Jean Perrin
- ◆ 59 **Landrecies** - Lycée Duplex
- ◆ 59 **Lille** - Lycée Gaston Berger
- ◆ 59 **Lille** - Lycée international Montebello
- ◆ 59 **Lille** - Lycée Louis Pasteur
- 59 **Lille** - Lycée privé Averroès
- 59 **Lille** - Lycée privé Notre-Dame d'Annoy
- 59 **Lille** - Lycée privé Saint-Jean-Baptiste de la Salle
- 59 **Loos** - Lycée privé Saint-Vincent de Paul
- ◆ 59 **Maubeuge** - Lycée polyvalent André Lurçat
- 59 **Maubeuge** - Lycée polyvalent privé Notre-Dame du Tilleul
- ◆ 59 **Roubaix** - Lycée polyvalent Jean Moulin
- 59 **Roubaix** - Lycée polyvalent privé Saint-Martin
- 59 **Roubaix** - Lycée privé Saint-Rémi
- ◆ 59 **Sin-le-Noble** - Lycée Arthur Rimbaud
- ◆ 59 **Somain** - Lycée Louis Pasteur
- 59 **Somain** - Lycée privé Hélène Boucher
- 59 **Tourcoing** - Lycée polyvalent privé - EIC - ensemble industriel et commercial
- 59 **Tourcoing** - Lycée polyvalent privé - EIC - Jehanne d'Arc
- ◆ 59 **Tourcoing** - Lycée Sévigné
- ◆ 59 **Valenciennes** - Lycée Henri Wallon
- 59 **Valenciennes** - Lycée polyvalent privé Dampierre
- 59 **Valenciennes** - Lycée polyvalent privé la Sagesse
- ◆ 59 **Valenciennes** - Lycée Watteau
- ◆ 59 **Villeneuve-d'Ascq** - Lycée Raymond Queneau
- ◆ 59 **Wattrelos** - Lycée polyvalent Emile Zola
- ◆ 62 **Aire-sur-la-Lys** - Lycée polyvalent Vauban
- ◆ 62 **Arras** - Lycée Gambetta Carnot
- ◆ 62 **Arras** - Lycée polyvalent Guy Mollet
- 62 **Arras** - Lycée privé Baudimont Saint-Charles
- ◆ 62 **Arras** - Lycée Robespierre
- ◆ 62 **Auchel** - Lycée Lavoisier
- ◆ 62 **Avion** - Lycée polyvalent Pablo Picasso
- ◆ 62 **Béthune** - Lycée André Malraux
- ◆ 62 **Béthune** - Lycée Louis Blaringhem
- ◆ 62 **Boulogne-sur-Mer** - Lycée Mariette
- ◆ 62 **Bruay-la-Buissière** - Lycée polyvalent Carnot
- ◆ 62 **Calais** - Lycée Pierre de Coubertin
- ◆ 62 **Calais** - Lycée privé Saint-Pierre
- ◆ 62 **Calais** - Lycée Sophie Berthelot
- ◆ 62 **Carvin** - Lycée Diderot
- ◆ 62 **Hénin-Beaumont** - Lycée Fernand Darchicourt
- ◆ 62 **Lens** - Lycée Auguste Behal
- ◆ 62 **Lens** - Lycée Condorcet
- 62 **Lens** - Lycée polyvalent privé Saint-Paul
- ◆ 62 **Liévin** - Lycée Henri Darras
- ◆ 62 **Lillers** - Lycée Anatole France
- ◆ 62 **Montreuil** - Lycée Polyvalent Eugène Woillez
- ◆ 62 **Noeux-les-Mines** - Lycée polyvalent d'Artois
- 62 **Saint-Martin-Boulogne** - Lycée polyvalent privé Saint-Joseph
- ◆ 62 **Saint-Omer** - Lycée Alexandre Ribot
- 62 **Saint-Omer** - Lycée polyvalent privé Saint-Denis
- ◆ 62 **Saint-Pol-sur-Ternoise** - Lycée Albert Châtelet
- ◆ 62 **Wingles** - Lycée Voltaire

- ◆ enseignement public
- enseignement privé

## Bac STMG - spécialité ressources humaines et communication

- ◆ 59 Armentières - Lycée Paul Hazard
- ◆ 59 Avesnes-sur-Helpe - Lycée polyvalent Jessé de Forest
- ◆ 59 Cambrai - Lycée Fénelon
- ◆ 59 Condé-sur-l'Escaut - Lycée polyvalent du Pays de Condé
- ◆ 59 Denain - Lycée Jules Mousseron
- ◆ 59 Douai - Lycée Edmond Labbé
- ◆ 59 Douai - Lycée Jean-Baptiste Corot
- 59 Douai - Lycée privé Deforest de Lewarde
- ◆ 59 Dunkerque - Lycée Marguerite Angellier
- ◆ 59 Dunkerque - Lycée Jean Bart
- 59 Dunkerque - Lycée privé Vauban
- ◆ 59 Gondecourt - Lycée Marguerite de Flandre
- ◆ 59 Grande-Synthe - Lycée du Noordover
- ◆ 59 Haubourdin - Lycée Beaupré
- ◆ 59 Hazebrouck - Lycée des Flandres
- 59 Hazebrouck - Lycée privé Saint-Jacques
- ◆ 59 Lambersart - Lycée Jean Perrin
- ◆ 59 Le Cateau-Cambrésis - Lycée polyvalent Camille Desmoulins
- ◆ 59 Lille - Lycée Gaston Berger
- ◆ 59 Lille - Lycée international Montebello
- ◆ 59 Lille - Lycée Louis Pasteur
- 59 Lille - Lycée privé Aversoès
- 59 Lille - Lycée privé Notre-Dame d'Annavy
- 59 Lille - Lycée privé Saint-Jean-Baptiste de la Salle
- ◆ 59 Maubeuge - Lycée polyvalent André Lurçat
- 59 Maubeuge - Lycée polyvalent privé Notre-Dame du Tilleul
- ◆ 59 Roubaix - Lycée polyvalent Jean Moulin
- 59 Roubaix - Lycée polyvalent privé Saint-Martin
- ◆ 59 Saint-Amand-les-Eaux - Lycée polyvalent Ernest Couteaux
- ◆ 59 Sin-le-Noble - Lycée Arthur Rimbaud
- ◆ 59 Somain - Lycée Louis Pasteur
- 59 Tourcoing - Lycée polyvalent privé - EIC - Jehanne d'Arc
- ◆ 59 Tourcoing - Lycée Sévigné
- ◆ 59 Valenciennes - Lycée Henri Wallon
- 59 Valenciennes - Lycée polyvalent privé Dampierre
- ◆ 59 Valenciennes - Lycée polyvalent privé la Sagesse
- ◆ 59 Villeneuve-d'Ascq - Lycée Raymond Queneau
- ◆ 62 Aire-sur-la-Lys - Lycée polyvalent Vauban
- ◆ 62 Arras - Lycée Gambetta Carnot

- ◆ 62 Arras - Lycée polyvalent Guy Mollet
- 62 Arras - Lycée privé Baudimont Saint-Charles
- ◆ 62 Avion - Lycée polyvalent Pablo Picasso
- ◆ 62 Berck - Lycée Jan Lavezzari
- ◆ 62 Béthune - Lycée André Malraux
- ◆ 62 Béthune - Lycée Louis Blaringhem
- ◆ 62 Boulogne-sur-Mer - Lycée Mariette
- ◆ 62 Bruay-la-Buissière - Lycée polyvalent Carnot
- ◆ 62 Calais - Lycée Pierre de Coubertin
- ◆ 62 Calais - Lycée Sophie Berthelot
- ◆ 62 Carvin - Lycée Diderot
- ◆ 62 Hénin-Beaumont - Lycée Fernand Darchicourt
- ◆ 62 Lens - Lycée Condorcet
- ◆ 62 Liévin - Lycée Henri Darras
- ◆ 62 Lillers - Lycée Anatole France
- ◆ 62 Noeux-les-Mines - Lycée polyvalent d'Artois
- 62 Saint-Martin-Boulogne - Lycée polyvalent privé Saint-Joseph
- ◆ 62 Saint-Omer - Lycée Alexandre Ribot
- ◆ 62 Saint-Pol-sur-Ternoise - Lycée Albert Châtelet
- ◆ 62 Wingles - Lycée Voltaire

## Bac STMG - spécialité systèmes d'information de gestion

- ◆ 59 Dunkerque - Lycée Jean Bart
- ◆ 59 Lille - Lycée Gaston Berger
- 59 Roubaix - Lycée privé Saint-Rémi
- ◆ 59 Valenciennes - Lycée Henri Wallon
- 59 Valenciennes - Lycée polyvalent privé Dampierre
- ◆ 62 Arras - Lycée polyvalent Guy Mollet
- 62 Arras - Lycée privé Baudimont Saint-Charles
- ◆ 62 Béthune - Lycée André Malraux

## Bac ST2S

- 59 Avesnes-sur-Helpe - Lycée privé Sainte-Thérèse
- ◆ 59 Cambrai - Lycée Paul Duez
- 59 Cambrai - Lycée privé Saint Luc La Sagesse
- ◆ 59 Denain - Lycée Jules Mousseron
- ◆ 59 Douai - Lycée Edmond Labbé
- ◆ 59 Douai - Lycée privé Deforest de Lewarde
- ◆ 59 Dunkerque - Lycée Auguste Angellier
- 59 Dunkerque - Lycée privé Vauban
- 59 Hazebrouck - Lycée privé Fondation Depoorter
- 59 Jeumont - Lycée privé Sainte-Bernadette
- ◆ 59 La Madeleine - Lycée Valentine Labbé
- ◆ 59 Le Quesnoy - Lycée polyvalent Eugène Thomas
- 59 Lille - Lycée privé Notre-Dame d'Annavy

- 59 Loos - Lycée privé Saint-Vincent de Paul
- ◆ 59 Maubeuge - Lycée polyvalent Pierre Forest
- 59 Orchies - Lycée privé hôtelier Notre-Dame de la Providence
- ◆ 59 Roubaix - Lycée polyvalent Jean Moulin
- 59 Roubaix - Lycée polyvalent privé Saint-Martin
- ◆ 59 Somain - Lycée privé Hélène Boucher
- 59 Tourcoing - Lycée polyvalent privé EIC Marie Noël
- ◆ 59 Tourcoing - Lycée Sévigné
- 59 Valenciennes - Lycée polyvalent privé la Sagesse
- ◆ 62 Arras - Lycée polyvalent Guy Mollet
- ◆ 62 Arras - Lycée privé Baudimont Saint-Charles
- ◆ 62 Berck - Lycée Jan Lavezzari
- ◆ 62 Buvry - Lycée polyvalent Marguerite Yourcenar
- ◆ 62 Boulogne-sur-Mer - Lycée Mariette
- ◆ 62 Bruay-la-Buissière - Lycée polyvalent Carnot
- ◆ 62 Bully-les-Mines - SGT - LP Léo Lagrange
- ◆ 62 Calais - Lycée Pierre de Coubertin
- 62 Guines - Lycée polyvalent privé Jean Bosco
- ◆ 62 Hénin-Beaumont - Lycée Fernand Darchicourt
- ◆ 62 Lens - Lycée Auguste Behal
- ◆ 62 Lens - Lycée polyvalent privé Saint-Paul
- 62 Saint-Martin-Boulogne - Lycée polyvalent privé Saint-Joseph
- 62 Saint-Omer - Lycée polyvalent privé Saint-Denis
- ◆ 62 Saint-Omer - Section d'enseignement général et technologique du LP de l'Aa

## Bac TMD - option danse \*\*

- ◆ 59 Lille - Lycée Louis Pasteur

## Bac TMD - option instrument \*\*

- ◆ 59 Douai - Lycée Jean-Baptiste Corot
- ◆ 59 Lille - Lycée Louis Pasteur

- ◆ enseignement public
- enseignement privé

\*\* Après une classe de 2<sup>nd</sup>e spécifique : recrutement particulier

## EN SAVOIR +



Découvrez et commandez en 1 clic nos publications sur [www.onisep.fr/lalibrairie](http://www.onisep.fr/lalibrairie)

# Les établissements et leurs formations par département

Dans les pages suivantes, sont indiqués les établissements publics et privés sous contrat préparant aux bacs généraux, aux bacs technologiques (avec leurs spécialités). Les établissements sont classés par département, puis par ville présentée par ordre alphabétique.



Les enseignements d'exploration et les options facultatives des lycées publics indiqués ci-dessous sont ceux validés à la date de parution de ce guide. Les évolutions et mises à jour concernant ces enseignements et options, pour la rentrée 2014 seront consultables sur notre site [www.onisep.fr/lille](http://www.onisep.fr/lille).

## ◆ Les lycées publics

### 59 Nord

**ARMENTIÈRES** 59427 Cedex  
**Lycée Gustave Eiffel**  
 96 rue Jules Lebleu, BP 111  
 Tél. 03 20 48 43 43  
 Internat garçons-filles

#### Diplômes préparés

Bac S  
 Bac STI2D spécialité architecture et construction  
 Bac STI2D spécialité énergies et environnement  
 Bac STI2D spécialité innovation technologique et éco-conception  
 Bac STI2D spécialité systèmes d'information et numérique  
 Bac STL spécialité sciences physiques et chimiques en laboratoire

#### Langues vivantes

- LV1 : allemand, anglais  
 - LV2 : allemand, anglais, espagnol, néerlandais

#### Enseignements d'exploration en 2<sup>nde</sup>

- Biotechnologies • Création et innovation technologiques • Méthodes et pratiques scientifiques • Principes fondamentaux de l'économie et de la gestion • Sciences de l'ingénieur • Sciences économiques et sociales • Sciences et laboratoire

#### Options facultatives

- Arts : théâtre • Éducation physique et sportive  
 - Section européenne : anglais

**ARMENTIÈRES** 59426

**Lycée Paul Hazard**  
 1 rue Paul Hazard, BP 10029  
 Tél. 03 20 77 02 32  
 Internat garçons-filles

#### Diplômes préparés

Bac ES  
 Bac L  
 Bac S  
 Bac STMG spécialité gestion et finance  
 Bac STMG spécialité mercatique (marketing)  
 Bac STMG spécialité ressources humaines et communication

#### Langues vivantes

- LV1 : allemand, anglais  
 - LV2 : allemand, anglais, espagnol, néerlandais

#### Enseignements d'exploration en 2<sup>nde</sup>

- LV3 : néerlandais

- Langues et cultures de l'Antiquité : grec • latin  
 - Création et activités artistiques : arts du son • Littérature et société • Méthodes et pratiques scientifiques • Principes fondamentaux de l'économie et de la gestion • Sciences économiques et sociales • Sciences et laboratoire

#### Options facultatives

- LV3 : néerlandais  
 - Arts : arts plastiques • Arts : danse • Arts : musique • Arts : théâtre • Éducation physique et sportive • Grec ancien • Latin  
 - Sections européennes : anglais, néerlandais

**AVESNES-SUR-HELPE** 59363 Cedex

**Lycée polyvalent Jessé de Forest**  
 15 avenue du Pont Rouge  
 BP 215  
 Tél. 03 27 56 10 30  
 Internat garçons-filles

#### Diplômes préparés

Bac ES  
 Bac L  
 Bac S  
 Bac hôtellerie \*\*  
 Bac STMG spécialité gestion et finance  
 Bac STMG spécialité ressources humaines et communication

#### Langues vivantes

- LV1 : allemand, anglais  
 - LV2 : allemand, anglais, espagnol

#### Enseignements d'exploration en 2<sup>nde</sup>

- Langues et cultures de l'Antiquité : latin  
 - Création et innovation technologiques • Littérature et société • Méthodes et pratiques scientifiques • Principes fondamentaux de l'économie et de la gestion • Sciences économiques et sociales • Sciences et laboratoire

#### Options facultatives

- LV3 : allemand  
 - Arts : musique • Arts : théâtre • Éducation physique et sportive • Latin  
 - Sections européennes : allemand, anglais, espagnol

#### Classe de seconde spécifique

- Seconde spécifique option bac techno hôtellerie

**BAVAY** 59570

**Lycée des Nerviens**  
 Place Charles de Gaulle  
 BP 94049  
 Tél. 03 27 63 10 42

#### Diplômes préparés

Bac ES  
 Bac L  
 Bac S

#### Langues vivantes

- LV1 : allemand, anglais  
 - LV2 : allemand, anglais, espagnol

#### Enseignements d'exploration en 2<sup>nde</sup>

- Langues et cultures de l'Antiquité : latin  
 - Littérature et société • Principes fondamentaux de l'économie et de la gestion • Sciences économiques et sociales • Sciences et laboratoire

#### Options facultatives

- Latin  
 - Section européenne : anglais

**CAMBRAI** 59407 Cedex

**Lycée Fénelon**  
 Place Fénelon  
 BP 407  
 Tél. 03 27 72 77 77  
 Internat filles

#### Diplômes préparés

Bac ES  
 Bac L  
 Bac S  
 Bac STMG spécialité gestion et finance  
 Bac STMG spécialité mercatique (marketing)  
 Bac STMG spécialité ressources humaines et communication

#### Langues vivantes

- LV1 : allemand, anglais  
 - LV2 : allemand, anglais, espagnol, italien

#### Enseignements d'exploration en 2<sup>nde</sup>

- Langues et cultures de l'Antiquité : latin  
 - Création et activités artistiques : arts visuels • Littérature et société • Méthodes et pratiques scientifiques • Principes fondamentaux de l'économie et de la gestion • Sciences de l'ingénieur • Sciences économiques et sociales • Sciences et laboratoire

#### Options facultatives

- LV3 : allemand, italien  
 - Latin  
 - Sections européennes : allemand, anglais

\*\* Après une classe de 2<sup>nde</sup> spécifique : recrutement particulier

**CAMBRAI** 59407 Cedex

**Lycée Paul Duez**

1 boulevard Paul Bezin, BP 399  
Tél. 03 27 73 07 30  
Internat garçons

**Diplômes préparés**

Bac ES

Bac L

Bac S

Bac STI2D spécialité architecture et construction

Bac STI2D spécialité énergies et environnement

Bac STI2D spécialité innovation technologique et éco-conception

Bac STI2D spécialité systèmes d'information et numérique

Bac STMG spécialité gestion et finance

Bac STMG spécialité mercatique (marketing)

Bac ST2S

**Langues vivantes**

- LV1 : allemand, anglais

- LV2 : allemand, anglais, espagnol, portugais

**Enseignements d'exploration en 2<sup>nde</sup>**

- LV3 : portugais

- Création et innovation technologiques • Littérature et société • Méthodes et pratiques scientifiques • Principes fondamentaux de l'économie et de la gestion • Santé et social • Sciences de l'ingénieur • Sciences économiques et sociales

**Options facultatives**

- LV3 : portugais

- Arts : arts plastiques • Arts : cinéma - audiovisuel • Arts : théâtre • Education physique et sportive • Grec ancien • Latin  
- Section européenne : espagnol

**CAUDRY** 59544 Cedex

**Lycée polyvalent Joseph Marie Jacquard**

4 avenue Jean Moulin, BP 90207  
Tél. 03 27 76 53 00

**Diplômes préparés**

Bac ES

Bac S

Bac STL spécialité sciences physiques et chimiques en laboratoire

**Langues vivantes**

- LV1 : allemand, anglais

- LV2 : allemand, anglais, espagnol

**Enseignements d'exploration en 2<sup>nde</sup>**

- Création et innovation technologiques • Méthodes et pratiques scientifiques • Principes fondamentaux de l'économie et de la gestion • Sciences de l'ingénieur • Sciences économiques et sociales

**Option facultative**

- Éducation physique et sportive

**CONDÉ-SUR-L'ESCAUT** 59163

**Lycée polyvalent du Pays de Condé**

2 rue Jean Monnet, BP 39  
Tél. 03 27 09 64 40

**Diplômes préparés**

Bac ES

Bac L

Bac S

Bac STI2D spécialité énergies et environnement

Bac STI2D spécialité innovation technologique et éco-conception

Bac STMG spécialité gestion et finance

Bac STMG spécialité mercatique (marketing)

Bac STMG spécialité ressources humaines et communication

**Langues vivantes**

- LV1 : allemand, anglais

- LV2 : allemand, anglais, espagnol, italien

**Enseignements d'exploration en 2<sup>nde</sup>**

- Création et innovation technologiques • Littérature et société • Méthodes et pratiques scientifiques • Principes fondamentaux de l'économie et de la gestion • Sciences de l'ingénieur • Sciences économiques et sociales

**Options facultatives**

- LV3 : italien

- Arts : arts plastiques • Arts : cinéma - audiovisuel

- Sections européennes : allemand, anglais

**DENAIN** 59723 Cedex

**Lycée Alfred Kastler**

123 rue Paul Elie Casanova  
BP 249  
Tél. 03 27 44 24 10  
Internat garçons-filles

**Diplômes préparés**

Bac ES

Bac S

Bac STI2D spécialité énergies et environnement

Bac STI2D spécialité innovation technologique et éco-conception

**Langues vivantes**

- LV1 : allemand, anglais

- LV2 : allemand, anglais, espagnol, italien

**Enseignements d'exploration en 2<sup>nde</sup>**

- Création et innovation technologiques • Méthodes et pratiques scientifiques • Principes fondamentaux de l'économie et de la gestion • Sciences de l'ingénieur • Sciences économiques et sociales • Sciences et laboratoire

**Option facultative**

- Section européenne : anglais

**DENAIN** 59723 Cedex

**Lycée Jules Mousseron**

Boulevard du 8 Mai 1945, BP 239  
Tél. 03 27 44 16 52  
Internat garçons-filles possible au lycée Kastler

**Diplômes préparés**

BACHIBAC \*

Bac L

Bac S

Bac STMG spécialité gestion et finance

Bac STMG spécialité mercatique (marketing)

Bac STMG spécialité ressources humaines et communication

Bac ST2S

**Langues vivantes**

- LV1 : allemand, anglais

- LV2 : allemand, anglais, espagnol, italien

**Enseignements d'exploration en 2<sup>nde</sup>**

- LV3 : espagnol, italien

- Littérature et société • Méthodes et pratiques scientifiques • Principes fondamentaux de l'économie et de la gestion • Santé et social • Sciences économiques et sociales • Sciences et laboratoire

**Options facultatives**

- LV3 : espagnol, italien

- Éducation physique et sportive

- Section binominale Bachibac

- Section européenne : espagnol

**DOUAI** 59500

**Internat d'excellence de Douai (niveau lycée)**

264 rue d'Arras  
Tél. 03 27 08 02 00  
Internat garçons-filles

**Diplômes préparés**

Bac ES

Bac L

Bac S

**Langues vivantes**

- LV1 : anglais

- LV2 : allemand, espagnol

**Enseignements d'exploration en 2<sup>nde</sup>**

- Littérature et société • Méthodes et pratiques scientifiques • Sciences économiques et sociales

**Options facultatives**

- Arts : arts plastiques • Éducation physique et sportive

**DOUAI** 59507 Cedex

**LEGTA du Nord**

458 rue de la Motte Julien  
BP 90730  
Tél. 03 27 99 75 55  
Internat garçons-filles

**Diplômes préparés**

Bac S

Bac STAV aménagement et valorisation des espaces, transformation alimentaire

Bac STL spécialité biotechnologies

**Langues vivantes**

- LV1 : allemand, anglais

- LV2 : allemand, anglais, espagnol

**Enseignements d'exploration en 2<sup>nde</sup>**

- Biotechnologies • Écologie, agronomie, territoire, développement durable • Sciences économiques et sociales

**Option facultative**

- Hippologie et équitation

**DOUAI** 59500

**Lycée Albert Châtelet**

357 rue Marceline, BP 30840  
Tél. 03 27 99 97 97  
Internat garçons-filles

**Diplômes préparés**

ESABAC \*

Bac ES

Bac L

Bac S

**Langues vivantes**

- LV1 : allemand, anglais

- LV2 : allemand, anglais, espagnol, italien, russe

**Enseignements d'exploration en 2<sup>nde</sup>**

- LV3 : arabe, espagnol, italien

- Langues et cultures de l'Antiquité : grec • latin

- Création et innovation technologiques • Littérature et société • Méthodes et pratiques scientifiques • Principes fondamentaux de l'économie et de la gestion • Sciences économiques et sociales • Sciences et laboratoire

**Options facultatives**

- LV3 : allemand, arabe, espagnol, italien, russe

- Arts : arts plastiques • Arts : théâtre • Éducation physique et sportive • Grec ancien • Latin

- Section binominale Esabac

- Sections européennes : allemand, italien

**DOUAI** 59508 Cedex

**Lycée Edmond Labbé**

817 rue Charles Bourseul, BP 80809  
Tél. 03 27 71 51 71

**Diplômes préparés**

Bac S

Bac STI2D spécialité architecture et construction

Bac STI2D spécialité énergies et environnement

Bac STI2D spécialité innovation technologique et éco-conception

Bac STI2D spécialité systèmes d'information et numérique

Bac STMG spécialité gestion et finance

Bac STMG spécialité mercatique (marketing)

Bac STMG spécialité ressources humaines et communication

Bac ST2S

**Langues vivantes**

- LV1 : allemand, anglais

- LV2 : allemand, anglais, espagnol, italien

**Enseignements d'exploration en 2<sup>nde</sup>**

- Création et innovation technologiques • Méthodes et pratiques scientifiques • Principes fondamentaux de l'économie et de la gestion • Santé et social • Sciences de l'ingénieur • Sciences économiques et sociales • Sciences et laboratoire

**Option facultative**

- Éducation physique et sportive

**DOUAI** 59508 Cedex

**Lycée Jean-Baptiste Corot**

133 rue Saint Vaast, BP 90810  
Tél. 03 27 71 81 20  
Internat garçons-filles

**Diplômes préparés**

ABIBAC \*

Bac ES

Bac L

Bac S

\* Recrutement particulier : voir chapitre sections binomiales et internationales p. 69

Bac STMG spécialité gestion et finance  
 Bac STMG spécialité mercatique (marketing)  
 Bac STMG spécialité ressources humaines et communication  
 Bac TMD option instrument \*\*

## Langues vivantes

- LV1 : anglais  
 - LV2 : allemand, anglais, espagnol, italien

## Enseignements d'exploration en 2<sup>nde</sup>

- LV3 : espagnol, italien  
 - Langues et cultures de l'Antiquité : latin  
 - Création et activités artistiques : patrimoines • Littérature et société • Méthodes et pratiques scientifiques • Principes fondamentaux de l'économie et de la gestion • Sciences économiques et sociales • Sciences et laboratoire

## Options facultatives

- LV3 : allemand, anglais, espagnol, italien  
 - Arts : cinéma - audiovisuel • Arts : musique • Arts : théâtre • Éducation physique et sportive • Latin  
 - Section binominale Abibac  
 - Sections européennes : anglais, espagnol

## Classe de seconde spécifique

- Seconde spécifique option bac techno musique et danse

**DUNKERQUE** 59942 Cedex 02

## Lycée Auguste Angellier

Boulevard de la République - François Mitterrand, BP 119  
 Tél. 03 28 29 29 82

## Diplômes préparés

ABIBAC \*  
 Bac ES  
 Bac L  
 Bac S  
 Bac STL spécialité biotechnologies  
 Bac STMG spécialité gestion et finance  
 Bac STMG spécialité mercatique (marketing)  
 Bac STMG spécialité ressources humaines et communication  
 Bac ST2S

## Langues vivantes

- LV1 : allemand, anglais  
 - LV2 : allemand, anglais, espagnol, néerlandais

## Enseignements d'exploration en 2<sup>nde</sup>

- LV3 : italien, néerlandais  
 - Langues et cultures de l'Antiquité : grec • latin  
 - Biotechnologies • Littérature et société • Méthodes et pratiques scientifiques • Principes fondamentaux de l'économie et de la gestion • Santé et social • Sciences économiques et sociales • Sciences et laboratoire

## Options facultatives

- LV3 : italien, néerlandais  
 - Arts : danse • Grec ancien • Latin  
 - Section binominale Abibac  
 - Sections européennes : allemand, anglais

**DUNKERQUE** 59640 Cedex

## Lycée de l'Europe

809 rue du Banc Vert, BP 58  
 Tél. 03 28 58 72 10  
 Internat garçons-filles

## Diplômes préparés

Bac ES  
 Bac L  
 Bac S  
 Bac STI2D spécialité architecture et construction  
 Bac STI2D spécialité énergies et environnement  
 Bac STI2D spécialité innovation technologique et éco-conception  
 Bac STI2D spécialité systèmes d'information et numérique

## Langues vivantes

- LV1 : allemand, anglais  
 - LV2 : allemand, anglais, espagnol, néerlandais

## Enseignements d'exploration en 2<sup>nde</sup>

- Langues et cultures de l'Antiquité : latin  
 - Création et activités artistiques : patrimoines • Création et innovation technologiques • Littérature et société • Méthodes et pratiques scientifiques • Principes fondamentaux de l'économie et de la gestion • Sciences de l'ingénieur • Sciences économiques et sociales • Sciences et laboratoire

## Options facultatives

- Éducation physique et sportive • Latin  
 - Section européenne : anglais

**DUNKERQUE** 59383 Cedex

## Lycée Jean Bart

1 rue du Nouvel Arsenal, BP 4522  
 Tél. 03 28 24 40 40  
 Internat garçons-filles

## Diplômes préparés

Bac ES  
 Bac L  
 Bac S  
 Bac STMG spécialité gestion et finance  
 Bac STMG spécialité mercatique (marketing)  
 Bac STMG spécialité ressources humaines et communication  
 Bac STMG spécialité systèmes d'information de gestion

## Langues vivantes

- LV1 : allemand, anglais  
 - LV2 : allemand, anglais, espagnol

## Enseignements d'exploration en 2<sup>nde</sup>

- LV3 : arabe, chinois, langue des signes française, néerlandais  
 - Langues et cultures de l'Antiquité : latin  
 - Littérature et société • Méthodes et pratiques scientifiques • Principes fondamentaux de l'économie et de la gestion • Sciences économiques et sociales • Sciences et laboratoire

## Options facultatives

- LV3 : arabe, chinois, langue des signes française, néerlandais  
 - Éducation physique et sportive • Latin  
 - Sections européennes : allemand, anglais, espagnol

**ESTAIRES** 59940

## Lycée Val de Lys

Rue Jacqueminemars, BP 43  
 Tél. 03 28 42 95 42

## Diplômes préparés

Bac ES  
 Bac S  
 Bac STMG spécialité gestion et finance  
 Bac STMG spécialité mercatique (marketing)

## Langues vivantes

- LV1 : allemand, anglais  
 - LV2 : allemand, anglais, espagnol

## Enseignements d'exploration en 2<sup>nde</sup>

- Création et activités artistiques : arts visuels • Création et innovation technologiques • Littérature et société • Méthodes et pratiques scientifiques • Principes fondamentaux de l'économie et de la gestion • Sciences de l'ingénieur • Sciences économiques et sociales

## Option facultative

- Éducation physique et sportive

**FOURMIES** 59613 Cedex

## Lycée polyvalent Camille Claudel

Cité scolaire - 1 rue Paul Lafargue, BP 70082  
 Tél. 03 27 56 42 00  
 Internat garçons-filles

## Diplômes préparés

Bac L  
 Bac S  
 Bac STI2D spécialité énergies et environnement  
 Bac STI2D spécialité innovation technologique et éco-conception  
 Bac STMG spécialité gestion et finance  
 Bac STMG spécialité mercatique (marketing)

## Langues vivantes

- LV1 : allemand, anglais  
 - LV2 : allemand, anglais, espagnol

## Enseignements d'exploration en 2<sup>nde</sup>

- Création et activités artistiques : arts visuels • Création et innovation technologiques • Littérature et société • Méthodes et pratiques scientifiques • Principes fondamentaux de l'économie et de la gestion • Sciences de l'ingénieur • Sciences économiques et sociales

## Options facultatives

- Éducation physique et sportive  
 - Section européenne : espagnol

**GENECH** 59242

## Lycée polyvalent Charlotte Perriand

Chateau du Bois  
 Tél. 03 20 64 66 20

## Diplômes préparés

Bac ES  
 Bac L  
 Bac S

## Langues vivantes

- LV1 : allemand, anglais  
 - LV2 : allemand, anglais, espagnol, italien

## Enseignements d'exploration en 2<sup>nde</sup>

- Langues et cultures de l'Antiquité : latin  
 - Littérature et société • Méthodes et pratiques scientifiques • Principes fondamentaux de l'économie et de la gestion • Sciences économiques et sociales • Sciences et laboratoire

## Options facultatives

- Arts : arts plastiques • Arts : cinéma - audiovisuel • Latin  
 - Section européenne : anglais

**GONDECOURT** 59147

## Lycée Marguerite de Flandre

15 rue Pasteur  
 Tél. 03 20 90 43 43

## Diplômes préparés

ABIBAC \*  
 BACHIBAC \*  
 ESABAC \*  
 Bac ES  
 Bac L  
 Bac S  
 Bac STMG spécialité gestion et finance  
 Bac STMG spécialité mercatique (marketing)  
 Bac STMG spécialité ressources humaines et communication

## Langues vivantes

- LV1 : allemand, anglais  
 - LV2 : allemand, anglais, espagnol, italien

## Enseignements d'exploration en 2<sup>nde</sup>

- LV3 : italien  
 - Langues et cultures de l'Antiquité : latin  
 - Création et activités artistiques : arts visuels • Littérature et société • Méthodes et pratiques scientifiques • Principes fondamentaux de l'économie et de la gestion • Sciences économiques et sociales • Sciences et laboratoire

## Options facultatives

- LV3 : italien  
 - Arts : arts plastiques • Latin  
 - Sections binomiales Abibac, Bachibac, Esabac  
 - Sections européennes : allemand, anglais

**GRANDE-SYNTHÉ** 59792 Cedex

## Lycée du Noorder

26 avenue de Suwalki, BP 50189  
 Tél. 03 28 21 63 60

## Diplômes préparés

Bac ES  
 Bac L  
 Bac S  
 Bac STMG spécialité gestion et finance  
 Bac STMG spécialité mercatique (marketing)  
 Bac STMG spécialité ressources humaines et communication

## Langues vivantes

- LV1 : allemand, anglais  
 - LV2 : allemand, anglais, espagnol, italien, néerlandais

## Enseignements d'exploration en 2<sup>nde</sup>

- LV3 : allemand, néerlandais  
 - Langues et cultures de l'Antiquité : latin  
 - Création et activités artistiques : arts du spectacle • Création et innovation technologiques • Littérature et société • Méthodes et pratiques scientifiques • Principes fondamentaux de l'économie et de la gestion • Sciences économiques et sociales • Sciences et laboratoire

\* Recrutement particulier : voir chapitre sections binomiales et internationales p. 69

\*\* Après une classe de 2<sup>nde</sup> spécifique : recrutement particulier

### Options facultatives

- LV3 : allemand, néerlandais
- Arts : arts plastiques • Arts : cinéma - audiovisuel • Arts : musique • Arts : théâtre • Éducation physique et sportive • Latin
- Section européenne : anglais

### HAUBOURDIN 59481 Cedex

#### Lycée Beaupré

8 Avenue de Beaupré  
BP 70079  
Tél. 03 20 07 22 55  
Internat garçons-filles

### Diplômes préparés

- Bac ES
- Bac L
- Bac S
- Bac STMG spécialité gestion et finance
- Bac STMG spécialité mercatique (marketing)
- Bac STMG spécialité ressources humaines et communication

### Langues vivantes

- LV1 : allemand, anglais
- LV2 : allemand, anglais, espagnol

### Enseignements d'exploration en 2<sup>nde</sup>

- LV3 : chinois
- Création et activités artistiques : patrimoines • Littérature et société • Méthodes et pratiques scientifiques • Principes fondamentaux de l'économie et de la gestion • Sciences de l'ingénieur • Sciences économiques et sociales • Sciences et laboratoire

### Options facultatives

- LV3 : chinois
- Arts : arts plastiques • Éducation physique et sportive
- Section européenne : anglais

### HAZEBROUCK 59522 Cedex

#### Lycée des Flandres

2 avenue des Flandres, BP 69  
Tél. 03 28 43 76 76  
Internat garçons-filles

### Diplômes préparés

- Bac ES
- Bac L
- Bac S
- Bac STI2D spécialité innovation technologique et éco-conception
- Bac STI2D spécialité systèmes d'information et numérique
- Bac STMG spécialité gestion et finance
- Bac STMG spécialité mercatique (marketing)
- Bac STMG spécialité ressources humaines et communication

### Langues vivantes

- LV1 : allemand, anglais
- LV2 : allemand, anglais, espagnol, néerlandais

### Enseignements d'exploration en 2<sup>nde</sup>

- Création et innovation technologiques • Littérature et société • Méthodes et pratiques scientifiques • Principes fondamentaux de l'économie et de la gestion • Sciences de l'ingénieur • Sciences économiques et sociales • Sciences et laboratoire

### Options facultatives

- LV3 : néerlandais
- Arts : cinéma - audiovisuel • Éducation physique et sportive • Latin
- Section européenne : anglais

### LA MADELEINE 59563 Cedex

#### Lycée Valentine Labbé

41 rue Paul Doumer, BP 226  
Tél. 03 20 63 02 63  
Internat garçons-filles

### Diplômes préparés

- Bac ES
- Bac S
- Bac STL spécialité biotechnologies
- Bac STL spécialité sciences physiques et chimiques en laboratoire
- Bac ST2S

### Langues vivantes

- LV1 : allemand, anglais
- LV2 : allemand, anglais, espagnol

### Enseignements d'exploration en 2<sup>nde</sup>

- Biotechnologies • Littérature et société • Méthodes et pratiques scientifiques • Principes fondamentaux de l'économie et de la gestion • Santé et social • Sciences économiques et sociales • Sciences et laboratoire

### LAMBERSART 59832 Cedex

#### Lycée Jean Perrin

2 avenue Andreï Sakharov, BP 129  
Tél. 03 20 08 42 42  
Internat garçons-filles

### Diplômes préparés

- Bac ES
- Bac L
- Bac S
- Bac STMG spécialité gestion et finance
- Bac STMG spécialité mercatique (marketing)
- Bac STMG spécialité ressources humaines et communication

### Langues vivantes

- LV1 : allemand, anglais, espagnol
- LV2 : allemand, anglais, espagnol

### Enseignements d'exploration en 2<sup>nde</sup>

- LV3 : russe
- Langues et cultures de l'Antiquité : latin
- Littérature et société • Méthodes et pratiques scientifiques • Principes fondamentaux de l'économie et de la gestion • Sciences de l'ingénieur • Sciences économiques et sociales • Sciences et laboratoire

### Options facultatives

- LV3 : russe
- Grec ancien • Latin

### LANDRECIES 59550

#### Lycée Duplex

10 boulevard des Résistants, BP 69  
Tél. 03 27 77 74 44  
Internat garçons-filles

### Diplômes préparés

- Bac ES
- Bac L
- Bac S
- Bac STMG spécialité mercatique (marketing)

### Langues vivantes

- LV1 : allemand, anglais
- LV2 : allemand, anglais, espagnol

### Enseignements d'exploration en 2<sup>nde</sup>

- Langues et cultures de l'Antiquité : latin
- Création et activités artistiques : arts du spectacle • Littérature et société • Méthodes et pratiques scientifiques • Principes fondamentaux de l'économie et de la gestion • Sciences économiques et sociales

### Options facultatives

- Éducation physique et sportive • Latin
- Section européenne : anglais

### LE CATEAU-CAMBRÉSIS 59360

#### Lycée polyvalent Camille Desmoulins

47 rue de la République, BP 30025  
Tél. 03 27 84 01 58

### Diplômes préparés

- Bac ES
- Bac L
- Bac S
- Bac STMG spécialité gestion et finance
- Bac STMG spécialité ressources humaines et communication

### Langues vivantes

- LV1 : allemand, anglais
- LV2 : allemand, anglais, espagnol

### Enseignements d'exploration en 2<sup>nde</sup>

- Création et activités artistiques : patrimoines • Création et innovation technologiques • Littérature et société • Méthodes et pratiques scientifiques • Principes fondamentaux de l'économie et de la gestion • Sciences de l'ingénieur • Sciences économiques et sociales

### Options facultatives

- Éducation physique et sportive • Latin

### LE QUESNOY 59530

#### Lycée polyvalent Eugène Thomas

100 Avenue Léo Lagrange, BP 63  
Tél. 03 27 20 54 80  
Internat garçons-filles

### Diplômes préparés

- Bac ES
- Bac L
- Bac S
- Bac ST2S

### Langues vivantes

- LV1 : allemand, anglais
- LV2 : allemand, anglais, espagnol

### Enseignements d'exploration en 2<sup>nde</sup>

- Langues et cultures de l'Antiquité : latin
- Création et activités artistiques : arts du spectacle • Éducation physique et sportive • Littérature et société • Méthodes et pratiques scientifiques • Principes fondamentaux de l'économie et de la gestion • Santé et social • Sciences économiques et sociales

### Options facultatives

- Arts : théâtre • Éducation physique et sportive • Latin
- Sections européennes : anglais, espagnol

### LILLE 59000

#### Lycée Baggio

Boulevard d'Alsace  
Tél. 03 20 88 67 88  
Internat garçons-filles

### Diplômes préparés

- Bac ES
- Bac S
- Bac STI2D spécialité architecture et construction
- Bac STI2D spécialité énergies et environnement
- Bac STI2D spécialité innovation technologique et éco-conception
- Bac STI2D spécialité systèmes d'information et numérique

### Langues vivantes

- LV1 : allemand, anglais
- LV2 : allemand, anglais, espagnol, italien

### Enseignements d'exploration en 2<sup>nde</sup>

- Création et innovation technologiques • Méthodes et pratiques scientifiques • Principes fondamentaux de l'économie et de la gestion • Sciences de l'ingénieur • Sciences économiques et sociales

### Options facultatives

- Éducation physique et sportive
- Section européenne : anglais

### LILLE 59034 Cedex

#### Lycée Faidherbe

9 rue Armand Carrel, BP 767  
Tél. 03 20 60 50 00  
Internat garçons-filles

### Diplômes préparés

- ABIBAC \*
- Bac ES
- Bac L
- Bac S

### Langues vivantes

- LV1 : allemand, anglais
- LV2 : allemand, anglais, espagnol, italien, russe

### Enseignements d'exploration en 2<sup>nde</sup>

- LV3 : arabe, espagnol
- Langues et cultures de l'Antiquité : latin
- Biotechnologies • Création et innovation technologiques • Littérature et société • Méthodes et pratiques scientifiques • Principes fondamentaux de l'économie et de la gestion • Sciences économiques et sociales • Sciences et laboratoire

### Options facultatives

- LV3 : arabe, espagnol
- Arts : cinéma - audiovisuel • Latin
- Section binationale Abibac
- Sections européennes : allemand, anglais, espagnol

\* Recrutement particulier : voir chapitre sections binationales et internationales p. 69

**LILLE** 59013 Cedex  
**Lycée Fénélon**  
 27 rue Alexandre Leleux, BP 2028  
 Tél. 03 20 57 21 95

## Diplômes préparés

Bac ES  
 Bac L  
 Bac S

## Langues vivantes

- LV1 : allemand, anglais, russe  
 - LV2 : allemand, anglais, espagnol, italien

## Enseignements d'exploration en 2<sup>nde</sup>

- LV3 : arabe, italien  
 - Langues et cultures de l'Antiquité : grec  
 - Littérature et société • Méthodes et pratiques scientifiques • Principes fondamentaux de l'économie et de la gestion • Sciences économiques et sociales • Sciences et laboratoire

## Options facultatives

- LV3 : arabe, italien  
 - Arts : musique • Grec ancien • Latin  
 - Sections européennes : allemand, anglais, espagnol

**LILLE** 59016 Cedex  
**Lycée Gaston Berger**

Avenue Gaston Berger, CS 90069  
 Tél. 03 20 49 31 59  
 Accueil en classe de 1<sup>re</sup>

## Diplômes préparés

Bac STMG spécialité gestion et finance  
 Bac STMG spécialité mercatique (marketing)  
 Bac STMG spécialité ressources humaines et communication  
 Bac STMG spécialité systèmes d'information de gestion

## Langues vivantes

- LV1 : allemand, anglais  
 - LV2 : allemand, anglais, espagnol, italien, russe

**LILLE** 59006 Cedex  
**Lycée international Montebello**

196 boulevard Montebello, BP 80  
 Tél. 03 20 63 33 33  
 Internat garçons-filles

## Diplômes préparés

Bac à option internationale \*  
 BACHIBAC \*

Bac ES  
 Bac L  
 Bac S

Bac STMG spécialité gestion et finance  
 Bac STMG spécialité mercatique (marketing)  
 Bac STMG spécialité ressources humaines et communication

## Langues vivantes

- LV1 : allemand, anglais  
 - LV2 : allemand, anglais, espagnol, italien, portugais

## Enseignements d'exploration en 2<sup>nde</sup>

- LV3 : chinois, espagnol, italien, japonais, néerlandais, polonais, portugais  
 - Langues et cultures de l'Antiquité : latin  
 - Littérature et société • Méthodes et pratiques scientifiques • Principes fondamentaux de l'économie et de la gestion • Sciences économiques et sociales • Sciences et laboratoire

## Options facultatives

- LV3 : chinois, espagnol, italien, japonais, néerlandais, polonais, portugais  
 - Arts : arts plastiques • Latin  
 - Section binationale Bachibac  
 - Sections européennes : allemand, anglais, espagnol  
 - Section internationale : britannique

**LILLE** 59000  
**Lycée Louis Pasteur**

1 rue des Urbanistes  
 Tél. 03 20 55 36 50  
 Internat garçons-filles

## Diplômes préparés

Bac ES  
 Bac L  
 Bac S

Bac STMG spécialité gestion et finance  
 Bac STMG spécialité mercatique (marketing)  
 Bac STMG spécialité ressources humaines et communication  
 Bac TMD option danse \*\*  
 Bac TMD option instrument \*\*

## Langues vivantes

- LV1 : allemand, anglais  
 - LV2 : allemand, anglais, espagnol, italien

## Enseignements d'exploration en 2<sup>nde</sup>

- LV3 : italien, russe  
 - Langues et cultures de l'Antiquité : latin  
 - Création et activités artistiques : patrimoines • Littérature et société • Méthodes et pratiques scientifiques • Principes fondamentaux de l'économie et de la gestion • Sciences économiques et sociales • Sciences et laboratoire

## Options facultatives

- LV3 : italien, russe  
 - Arts : arts plastiques • Arts : musique • Arts : théâtre • Latin  
 - Section européenne : anglais

## Classe de seconde spécifique

- Seconde spécifique option bac techno musique et danse

**LILLE** 59003 Cedex  
**Lycée professionnel Michel Servet**

1 rue Michel Servet, BP 90  
 Tél. 03 20 22 73 73  
 Internat garçons-filles

## Diplômes préparés

Bac hôtellerie \*\*

## Classe de seconde spécifique

- Seconde spécifique option bac techno hôtellerie

**LOMME** 59463 Cedex

**Lycée Jean Prouvé**

2 rue de Lompret, BP 30327  
 Tél. 03 20 22 83 85  
 Internat garçons-filles

## Diplômes préparés

Bac S  
 Bac STI2D spécialité architecture et construction  
 Bac STI2D spécialité énergies et environnement

## Langues vivantes

- LV1 : allemand, anglais  
 - LV2 : allemand, anglais, espagnol

## Enseignements d'exploration en 2<sup>nde</sup>

- Création et innovation technologiques • Méthodes et pratiques scientifiques • Principes fondamentaux de l'économie et de la gestion • Sciences de l'ingénieur • Sciences économiques et sociales

## Option facultative

- Éducation physique et sportive

**MARCQ-EN-BAROEUL** 59702 Cedex

**Lycée Yves Kernanec**

91 avenue du Docteur Calmette, BP 92029  
 Tél. 03 28 33 46 50

## Diplômes préparés

Bac ES  
 Bac L  
 Bac S

## Langues vivantes

- LV1 : allemand, anglais  
 - LV2 : allemand, anglais, espagnol, italien

## Enseignements d'exploration en 2<sup>nde</sup>

- Langues et cultures de l'Antiquité : latin  
 - Littérature et société • Méthodes et pratiques scientifiques • Principes fondamentaux de l'économie et de la gestion • Sciences économiques et sociales • Sciences et laboratoire

## Options facultatives

- LV3 : espagnol  
 - Arts : cinéma - audiovisuel • Latin  
 - Section européenne : anglais

**MAUBEUGE** 59602 Cedex  
**Lycée polyvalent André Lurçat**

113 rue d'Hautmont, BP 30107  
 Tél. 03 27 53 72 00

## Diplômes préparés

Bac ES  
 Bac S  
 Bac STMG spécialité gestion et finance  
 Bac STMG spécialité mercatique (marketing)  
 Bac STMG spécialité ressources humaines et communication

## Langues vivantes

- LV1 : allemand, anglais  
 - LV2 : allemand, anglais, espagnol

## Enseignements d'exploration en 2<sup>nde</sup>

- LV3 : néerlandais  
 - Littérature et société • Méthodes et pratiques scientifiques • Principes fondamentaux de l'économie et de la gestion • Sciences économiques et sociales • Sciences et laboratoire

## Options facultatives

- LV3 : néerlandais  
 - Arts : théâtre • Éducation physique et sportive • Latin  
 - Section européenne : anglais

**MAUBEUGE** 59605 Cedex  
**Lycée polyvalent Pierre Forest**

Boulevard Charles de Gaulle  
 BP 30599  
 Tél. 03 27 53 03 53

## Diplômes préparés

Bac L  
 Bac S  
 Bac STI2D spécialité architecture et construction  
 Bac STI2D spécialité énergies et environnement  
 Bac STI2D spécialité innovation technologique et éco-conception  
 Bac STI2D spécialité systèmes d'information et numérique  
 Bac ST2S

## Langues vivantes

- LV1 : allemand, anglais  
 - LV2 : allemand, anglais, espagnol

## Enseignements d'exploration en 2<sup>nde</sup>

- LV3 : italien  
 - Création et innovation technologiques • Littérature et société • Méthodes et pratiques scientifiques • Principes fondamentaux de l'économie et de la gestion • Santé et social • Sciences de l'ingénieur • Sciences économiques et sociales

## Options facultatives

- Arts : cinéma - audiovisuel • Éducation physique et sportive • Latin  
 - Section européenne : anglais

**ROUBAIX** 59100

**Ecole supérieure des arts appliqués et du textile**

539 avenue des Nations Unies  
 Tél. 03 20 24 27 77  
 Internat garçons-filles

## Diplômes préparés

Bac STD2A

## Langues vivantes

- LV1 : allemand, anglais  
 - LV2 : allemand, anglais, espagnol

## Enseignement d'exploration en 2<sup>nde</sup>

- Création et culture-design  
 Option facultative  
 - Éducation physique et sportive

**ROUBAIX** 59100

**Lycée Baudelaire**

23 avenue le Nôtre  
 Tél. 03 20 28 00 20

## Diplômes préparés

Bac ES  
 Bac L  
 Bac S

## Langues vivantes

- LV1 : allemand, anglais  
 - LV2 : allemand, anglais, espagnol

\* Recrutement particulier : voir chapitre sections binationales et internationales p. 69

\*\* Après une classe de 2<sup>nde</sup> spécifique : recrutement particulier

### Enseignements d'exploration en 2<sup>nde</sup>

- Langues et cultures de l'Antiquité : latin  
- Création et activités artistiques : patrimoines • Littérature et société • Méthodes et pratiques scientifiques • Principes fondamentaux de l'économie et de la gestion • Sciences économiques et sociales • Sciences et laboratoire  
**Options facultatives**  
- LV3 : portugais  
- Arts : théâtre • Latin  
- Sections européennes : allemand, anglais, espagnol

### ROUBAIX 59057 Cedex 01

#### Lycée Jean Rostand

361 Grande Rue, BP 90379  
Tél. 03 20 20 59 30

### Diplômes préparés

Bac S

### Langues vivantes

- LV1 : allemand, anglais  
- LV2 : allemand, anglais, espagnol, portugais

### Enseignements d'exploration en 2<sup>nde</sup>

- Biotechnologies • Création et activités artistiques : arts du son • Création et innovation technologiques • Littérature et société • Méthodes et pratiques scientifiques • Principes fondamentaux de l'économie et de la gestion • Sciences de l'ingénieur • Sciences économiques et sociales • Sciences et laboratoire  
**Options facultatives**

- LV3 : italien  
- Arts : cinéma - audiovisuel • Arts : danse • Éducation physique et sportive  
- Section européenne : anglais

### ROUBAIX 59052 Cedex 1

#### Lycée Maxence Van Der Meersch

1 avenue Maxence Van Der Meersch, BP 97  
Tél. 03 20 89 69 70  
Internat garçons-filles

### Diplômes préparés

Bac ES

Bac L

Bac S

Bac STL spécialité biotechnologies

Bac STL spécialité sciences physiques et chimiques en laboratoire

### Langues vivantes

- LV1 : allemand, anglais, arabe  
- LV2 : allemand, anglais, arabe, espagnol, italien

### Enseignements d'exploration en 2<sup>nde</sup>

- Biotechnologies • Création et activités artistiques : arts du son • Création et innovation technologiques • Éducation physique et sportive • Littérature et société • Méthodes et pratiques scientifiques • Principes fondamentaux de l'économie et de la gestion • Sciences de l'ingénieur • Sciences économiques et sociales • Sciences et laboratoire  
**Options facultatives**

- LV3 : italien  
- Arts : cinéma - audiovisuel • Arts : danse • Éducation physique et sportive  
- Section européenne : anglais

### ROUBAIX 59051 Cedex 01

#### Lycée polyvalent Jean Moulin

49 boulevard du Général de Gaulle, BP 19  
Tél. 03 20 81 99 20

### Diplômes préparés

Bac ES

Bac S

Bac STMG spécialité gestion et finance

Bac STMG spécialité mercatique (marketing)

Bac STMG spécialité ressources humaines et communication

Bac ST2S

### Langues vivantes

- LV1 : allemand, anglais  
- LV2 : allemand, anglais, arabe, espagnol

### Enseignements d'exploration en 2<sup>nde</sup>

- Méthodes et pratiques scientifiques • Principes fonda-

mentaux de l'économie et de la gestion • Santé et social •

Sciences économiques et sociales

### Options facultatives

- Sections européennes : anglais, espagnol (élèves du bac pro en 3 ans gestion administration)

### SAINT-AMAND-LES-EAUX 59734 Cedex

#### Lycée polyvalent Ernest Couteaux

37 avenue du Collège, BP 229  
Tél. 03 27 27 86 87  
Internat garçons

### Diplômes préparés

Bac ES

Bac L

Bac S

Bac STMG spécialité gestion et finance

Bac STMG spécialité ressources humaines et communication

### Langues vivantes

- LV1 : allemand, anglais  
- LV2 : allemand, anglais, espagnol, italien

### Enseignements d'exploration en 2<sup>nde</sup>

- Création et innovation technologiques • Littérature et société • Méthodes et pratiques scientifiques • Principes fondamentaux de l'économie et de la gestion • Sciences de l'ingénieur • Sciences économiques et sociales • Sciences et laboratoire  
**Option facultative**

- Section européenne : anglais

### SIN-LE-NOBLE 59450

#### Lycée Arthur Rimbaud

1075 rue Paul Foucaut  
Tél. 03 27 99 84 84

### Diplômes préparés

Bac ES

Bac L

Bac S

Bac STMG spécialité gestion et finance

Bac STMG spécialité mercatique (marketing)

Bac STMG spécialité ressources humaines et communication

### Langues vivantes

- LV1 : allemand, anglais  
- LV2 : allemand, anglais, espagnol, italien

### Enseignements d'exploration en 2<sup>nde</sup>

- LV3 : espagnol, italien  
- Littérature et société • Méthodes et pratiques scientifiques • Principes fondamentaux de l'économie et de la gestion • Sciences économiques et sociales • Sciences et laboratoire  
**Options facultatives**

- LV3 : espagnol, italien  
- Arts : cinéma - audiovisuel  
- Section européenne : anglais

### SOMAIN 59490

#### Lycée Louis Pasteur

151 boulevard Louise Michel, BP 9  
Tél. 03 27 86 09 30

### Diplômes préparés

Bac ES

Bac L

Bac S

Bac STMG spécialité gestion et finance

Bac STMG spécialité mercatique (marketing)

Bac STMG spécialité ressources humaines et communication

### Langues vivantes

- LV1 : allemand, anglais  
- LV2 : allemand, anglais, espagnol, italien

### Enseignements d'exploration en 2<sup>nde</sup>

- LV3 : italien  
- Langues et cultures de l'Antiquité : grec • latin  
- Littérature et société • Méthodes et pratiques scientifiques • Principes fondamentaux de l'économie et de la gestion • Sciences économiques et sociales • Sciences et laboratoire  
**Options facultatives**

- LV3 : italien  
- Éducation physique et sportive • Grec ancien • Latin  
- Section européenne : anglais

### TOURCOING 59208 Cedex

#### Lycée Gambetta

80 boulevard Gambetta, BP 20500  
Tél. 03 20 69 90 20  
Internat garçons-filles

### Diplômes préparés

BACHIBAC \*

Bac ES

Bac L

Bac S

### Langues vivantes

- LV1 : allemand, anglais  
- LV2 : allemand, anglais, espagnol, néerlandais, russe

### Enseignements d'exploration en 2<sup>nde</sup>

- LV3 : langue des signes française, néerlandais, russe  
- Biotechnologies • Création et activités artistiques : arts du spectacle • arts visuels • Éducation physique et sportive • Littérature et société • Méthodes et pratiques scientifiques • Principes fondamentaux de l'économie et de la gestion • Santé et social • Sciences économiques et sociales • Sciences et laboratoire  
**Options facultatives**

- LV3 : langue des signes française, néerlandais, russe  
- Arts : musique • Éducation physique et sportive  
- Section binationale Bachibac  
- Sections européennes : allemand, anglais, espagnol

### TOURCOING 59208 Cedex

#### Lycée polyvalent Colbert

2 Parvis Jean-Baptiste Colbert, BP 620  
Tél. 03 20 76 12 00  
Hébergement organisé hors établissement

### Diplômes préparés

Bac S

Bac STI2D spécialité architecture et construction

Bac STI2D spécialité énergies et environnement

Bac STI2D spécialité innovation technologique et éco-conception

Bac STI2D spécialité systèmes d'information et numérique

### Langues vivantes

- LV1 : allemand, anglais  
- LV2 : allemand, anglais, espagnol, néerlandais

### Enseignements d'exploration en 2<sup>nde</sup>

- Biotechnologies • Création et innovation technologiques • Méthodes et pratiques scientifiques • Principes fondamentaux de l'économie et de la gestion • Santé et social • Sciences de l'ingénieur • Sciences économiques et sociales • Sciences et laboratoire  
**Options facultatives**

- Éducation physique et sportive  
- Section européenne : anglais

### TOURCOING 59208 Cedex

#### Lycée Sévigné

151 rue de la Malsence, BP 80506  
Tél. 03 20 25 31 43  
Internat filles  
**Accueil en classe de 1<sup>re</sup>**

### Diplômes préparés

Bac STMG spécialité mercatique (marketing)

Bac STMG spécialité ressources humaines et communication

Bac ST2S

### Langues vivantes

- LV1 : allemand, anglais  
- LV2 : allemand, anglais, espagnol

### VALENCIENNES 59305 Cedex

#### Lycée de l'Escault

1 avenue de Saint Amand, BP 80229  
Tél. 03 27 22 11 11  
Internat garçons-filles possible au lycée Watteau (F) et au lycée du Hainaut (G)

### Diplômes préparés

Bac ES

Bac L

Bac S

\* Recrutement particulier : voir chapitre sections binationales et internationales p. 69

Bac STL spécialité biotechnologies

Bac STL spécialité sciences physiques et chimiques en laboratoire

## Langues vivantes

- LV1 : allemand, anglais
- LV2 : allemand, anglais, espagnol

## Enseignements d'exploration en 2<sup>nde</sup>

- Biotechnologies • Littérature et société • Méthodes et pratiques scientifiques • Principes fondamentaux de l'économie et de la gestion • Sciences économiques et sociales • Sciences et laboratoire

### Options facultatives

- Arts : arts plastiques • Arts : théâtre
- Section européenne : anglais

**VALENCIENNES** 59322 Cedex

### Lycée du Hainaut

1 avenue Villars, BP 475  
Tél. 03 27 22 95 95  
Internat garçons-filles

## Diplômes préparés

Bac S  
Bac STI2D spécialité architecture et construction  
Bac STI2D spécialité énergies et environnement  
Bac STI2D spécialité innovation technologique et éco-conception  
Bac STI2D spécialité systèmes d'information et numérique

## Langues vivantes

- LV1 : allemand, anglais
- LV2 : allemand, anglais, espagnol

## Enseignements d'exploration en 2<sup>nde</sup>

- Création et activités artistiques : arts visuels • Création et innovation technologiques • Méthodes et pratiques scientifiques • Principes fondamentaux de l'économie et de la gestion • Sciences de l'ingénieur • Sciences économiques et sociales

**VALENCIENNES** 59322 Cedex

### Lycée Henri Wallon

16 place de la République, BP 435  
Tél. 03 27 19 30 40

## Diplômes préparés

Bac à option internationale \*  
Bac ES  
Bac L  
Bac S  
Bac STMG spécialité gestion et finance  
Bac STMG spécialité mercatique (marketing)  
Bac STMG spécialité ressources humaines et communication  
Bac STMG spécialité systèmes d'information de gestion

## Langues vivantes

- LV1 : allemand, anglais
- LV2 : allemand, anglais, espagnol, italien, russe

## Enseignements d'exploration en 2<sup>nde</sup>

- Langues et cultures de l'Antiquité : grec  
- Création et activités artistiques : arts visuels • patrimoines • Création et innovation technologiques • Littérature et société • Méthodes et pratiques scientifiques • Principes fondamentaux de l'économie et de la gestion • Sciences économiques et sociales • Sciences et laboratoire

### Options facultatives

- Grec ancien • Latin
- Sections européennes : espagnol, italien
- Section internationale : britannique

**VALENCIENNES** 59307 Cedex

### Lycée Watteau

20 boulevard Pater, BP 419  
Tél. 03 27 28 27 00  
Internat filles

## Diplômes préparés

ABIBAC \*  
Bac ES  
Bac L  
Bac S  
Bac STMG spécialité gestion et finance  
Bac STMG spécialité mercatique (marketing)

## Langues vivantes

- LV1 : allemand, anglais
- LV2 : allemand, anglais, espagnol

## Enseignements d'exploration en 2<sup>nde</sup>

- LV3 : chinois, japonais  
- Langues et cultures de l'Antiquité : latin  
- Création et activités artistiques : arts du son • arts du spectacle • Littérature et société • Méthodes et pratiques scientifiques • Principes fondamentaux de l'économie et de la gestion • Sciences économiques et sociales • Sciences et laboratoire

### Options facultatives

- LV3 : chinois, japonais
- Arts : arts plastiques • Arts : musique • Arts : théâtre • Éducation physique et sportive • Latin
- Section binationale Abibac
- Section européenne : anglais

**VILLENEUVE-D'ASCQ** 59650

### Lycée Raymond Queneau

Place Léon Blum Pont-de-Bois  
Tél. 03 20 43 26 26

## Diplômes préparés

Bac ES  
Bac L  
Bac S  
Bac STMG spécialité gestion et finance  
Bac STMG spécialité mercatique (marketing)  
Bac STMG spécialité ressources humaines et communication

## Langues vivantes

- LV1 : allemand, anglais
- LV2 : allemand, anglais, espagnol, italien

## Enseignements d'exploration en 2<sup>nde</sup>

- LV3 : chinois, espagnol, italien  
- Langues et cultures de l'Antiquité : grec • latin  
- Littérature et société • Méthodes et pratiques scientifiques • Principes fondamentaux de l'économie et de la gestion • Sciences économiques et sociales • Sciences et laboratoire

### Options facultatives

- LV3 : chinois, espagnol, italien
- Arts : cinéma - audiovisuel • Grec ancien • Latin
- Sections européennes : allemand, anglais, espagnol

**WATTRELOS** 59391 Cedex

### Lycée polyvalent Emile Zola

174 rue de la Baillerie, BP 139  
Tél. 03 20 99 93 40

## Diplômes préparés

Bac ES  
Bac L  
Bac S  
Bac STMG spécialité gestion et finance  
Bac STMG spécialité mercatique (marketing)

## Langues vivantes

- LV1 : allemand, anglais
- LV2 : allemand, anglais, espagnol, italien

## Enseignements d'exploration en 2<sup>nde</sup>

- LV3 : chinois, italien  
- Langues et cultures de l'Antiquité : latin  
- Création et activités artistiques : patrimoines • Littérature et société • Méthodes et pratiques scientifiques • Principes fondamentaux de l'économie et de la gestion • Sciences économiques et sociales

### Options facultatives

- LV3 : chinois, italien
- Arts : arts plastiques • Arts : cinéma - audiovisuel • Latin
- Section européenne : anglais

## 62 Pas-de-Calais

**AIRE-SUR-LA-LYS** 62120

### Lycée polyvalent Vauban

1 rue de Bretagne  
Tél. 03 21 95 45 80  
Internat garçons-filles

## Diplômes préparés

Bac ES  
Bac L  
Bac S  
Bac STMG spécialité mercatique (marketing)  
Bac STMG spécialité ressources humaines et communication

## Langues vivantes

- LV1 : allemand, anglais
- LV2 : allemand, anglais, espagnol

## Enseignements d'exploration en 2<sup>nde</sup>

- Création et activités artistiques : patrimoines • Éducation physique et sportive • Littérature et société • Méthodes et pratiques scientifiques • Principes fondamentaux de l'économie et de la gestion • Sciences économiques et sociales • Sciences et laboratoire

### Options facultatives

- LV3 : néerlandais
- Éducation physique et sportive • Latin
- Sections européennes : allemand, anglais

**ARRAS** 62022 Cedex

### Lycée Gambetta Carnot

25 boulevard Carnot  
BP 40919  
Tél. 03 21 21 34 80  
Internat garçons-filles

## Diplômes préparés

Bac ES  
Bac L  
Bac S  
Bac STI2D spécialité architecture et construction  
Bac STI2D spécialité énergies et environnement  
Bac STI2D spécialité innovation technologique et éco-conception  
Bac STI2D spécialité systèmes d'information et numérique  
Bac STMG spécialité gestion et finance  
Bac STMG spécialité mercatique (marketing)  
Bac STMG spécialité ressources humaines et communication

## Langues vivantes

- LV1 : allemand, anglais, russe
- LV2 : allemand, anglais, espagnol, italien

## Enseignements d'exploration en 2<sup>nde</sup>

- LV3 : chinois, italien  
- Langues et cultures de l'Antiquité : latin  
- Création et innovation technologiques • Littérature et société • Méthodes et pratiques scientifiques • Principes fondamentaux de l'économie et de la gestion • Sciences de l'ingénieur • Sciences économiques et sociales • Sciences et laboratoire

### Options facultatives

- LV3 : chinois, italien
- Arts : arts plastiques • Arts : théâtre • Éducation physique et sportive • Latin
- Sections européennes : allemand, anglais

**ARRAS** 62022 Cedex

### Lycée polyvalent Guy Mollet

57 rue Bocquet Flochel  
BP SP8  
Tél. 03 21 21 49 50  
Internat garçons-filles

## Diplômes préparés

Bac ES  
Bac L  
Bac S  
Bac STL spécialité biotechnologies  
Bac STMG spécialité gestion et finance  
Bac STMG spécialité mercatique (marketing)  
Bac STMG spécialité ressources humaines et communication  
Bac STMG spécialité systèmes d'information de gestion  
Bac ST2S

## Langues vivantes

- LV1 : allemand, anglais
- LV2 : allemand, anglais, espagnol, italien

## Enseignements d'exploration en 2<sup>nde</sup>

- Biotechnologies • Création et activités artistiques : arts visuels • Littérature et société • Méthodes et pratiques scientifiques • Principes fondamentaux de l'économie et de la gestion • Santé et social • Sciences économiques et sociales

### Options facultatives

- LV3 : langue des signes française
- Arts : cinéma - audiovisuel • Éducation physique et sportive
- Sections européennes : anglais, espagnol

\* Recrutement particulier : voir chapitre sections binationales et internationales p. 69

**ARRAS** 62022 Cedex  
**Lycée Robespierre**  
Avenue des Fusillés, BP 50911  
Tél. 03 21 16 14 20  
Internat garçons-filles

### Diplômes préparés

Bac ES  
Bac L  
Bac S  
Bac STMG spécialité gestion et finance  
Bac STMG spécialité mercatique (marketing)

### Langues vivantes

- LV1 : allemand, anglais  
- LV2 : allemand, anglais, espagnol

### Enseignements d'exploration en 2<sup>nde</sup>

- LV3 : allemand, néerlandais  
- Création et activités artistiques : arts du son • Littérature et société • Méthodes et pratiques scientifiques • Principes fondamentaux de l'économie et de la gestion • Sciences économiques et sociales • Sciences et laboratoire

### Options facultatives

- Arts : musique • Éducation physique et sportive • Latin  
- Sections européennes : anglais, espagnol

**AUCHEL** 62260

**Lycée Lavoisier**  
99 rue Jean Jaurès, BP 49  
Tél. 03 21 64 64 00

### Diplômes préparés

Bac ES  
Bac L  
Bac S  
Bac STMG spécialité gestion et finance  
Bac STMG spécialité mercatique (marketing)

### Langues vivantes

- LV1 : allemand, anglais  
- LV2 : allemand, anglais, espagnol

### Enseignements d'exploration en 2<sup>nde</sup>

- LV3 : espagnol  
- Création et activités artistiques : arts du son • arts visuels • Littérature et société • Méthodes et pratiques scientifiques • Principes fondamentaux de l'économie et de la gestion • Sciences économiques et sociales

### Options facultatives

- LV3 : espagnol  
- Éducation physique et sportive  
- Section européenne : anglais

**AVION** 62210

**Lycée polyvalent Pablo Picasso**  
2 Boulevard Anatole France, BP 67  
Tél. 03 21 67 64 24

### Diplômes préparés

Bac ES  
Bac L  
Bac S  
Bac STMG spécialité mercatique (marketing)  
Bac STMG spécialité ressources humaines et communication

### Langues vivantes

- LV1 : allemand, anglais  
- LV2 : allemand, anglais, espagnol

### Enseignements d'exploration en 2<sup>nde</sup>

- LV3 : italien  
- Littérature et société • Méthodes et pratiques scientifiques • Principes fondamentaux de l'économie et de la gestion • Sciences économiques et sociales • Sciences et laboratoire

### Options facultatives

- LV3 : italien  
- Arts : musique • Éducation physique et sportive  
- Section européenne : anglais

**BERCK** 62603 Cedex

**EREA - Établissement régional d'enseignement adapté A. de Saint Exupéry** (1)  
Avenue Saint-Exupéry, BP 99  
Tél. 03 21 09 12 11

Accessibilité handicapés  
Internat garçons-filles

### Diplômes préparés

Bac L  
Bac S

### Langues vivantes

- LV1 : anglais, espagnol  
- LV2 : anglais, espagnol

### Enseignements d'exploration en 2<sup>nde</sup>

- LV3 : anglais, espagnol  
- Littérature et société • Méthodes et pratiques scientifiques • Principes fondamentaux de l'économie et de la gestion

(1) Admission après accord de la commission de la MDPH

**BERCK** 62602 Cedex

**Lycée Jan Lavezzari**  
15 Avenue du Phare, BP 69  
Tél. 03 21 09 20 18  
Internat garçons-filles

### Diplômes préparés

Bac ES  
Bac L  
Bac S  
Bac STMG spécialité gestion et finance  
Bac STMG spécialité ressources humaines et communication  
Bac ST2S

### Langues vivantes

- LV1 : allemand, anglais  
- LV2 : allemand, anglais, espagnol, italien

### Enseignements d'exploration en 2<sup>nde</sup>

- LV3 : espagnol  
- Biotechnologies • Littérature et société • Méthodes et pratiques scientifiques • Principes fondamentaux de l'économie et de la gestion • Santé et social • Sciences économiques et sociales • Sciences et laboratoire

### Options facultatives

- LV3 : espagnol, néerlandais  
- Section européenne : anglais

**BÉTHUNE** 62408 Cedex

**Lycée André Malraux**  
314 rue Jules Massenet, BP 817  
Tél. 03 21 64 61 61  
Internat garçons-filles

### Diplômes préparés

Bac ES  
Bac S  
Bac STI2D spécialité énergies et environnement  
Bac STI2D spécialité innovation technologique et éco-conception  
Bac STI2D spécialité systèmes d'information et numérique  
Bac STL spécialité sciences physiques et chimiques en laboratoire  
Bac STMG spécialité gestion et finance  
Bac STMG spécialité mercatique (marketing)  
Bac STMG spécialité ressources humaines et communication  
Bac STMG spécialité systèmes d'information de gestion

### Langues vivantes

- LV1 : allemand, anglais  
- LV2 : allemand, anglais, espagnol

### Enseignements d'exploration en 2<sup>nde</sup>

- Création et activités artistiques : arts visuels • Création et innovation technologiques • Méthodes et pratiques scientifiques • Principes fondamentaux de l'économie et de la gestion • Sciences de l'ingénieur • Sciences économiques et sociales • Sciences et laboratoire

### Options facultatives

- Éducation physique et sportive  
- Section européenne : anglais

**BÉTHUNE** 62408 Cedex

**Lycée Louis Blaringhem**  
Boulevard Victor Hugo, BP 812  
Tél. 03 21 64 48 60  
Internat garçons-filles

### Diplômes préparés

BACHIBAC \*  
Bac ES

Bac L

Bac S

Bac STMG spécialité mercatique (marketing)

Bac STMG spécialité ressources humaines et communication

### Langues vivantes

- LV1 : allemand, anglais  
- LV2 : allemand, anglais, espagnol

### Enseignements d'exploration en 2<sup>nde</sup>

- Littérature et société • Principes fondamentaux de l'économie et de la gestion • Sciences économiques et sociales • Sciences et laboratoire

### Options facultatives

- LV3 : italien  
- Arts : arts plastiques • Arts : musique • Arts : théâtre • Éducation physique et sportive • Latin  
- Section binominale Bachibac  
- Sections européennes : allemand, espagnol

**BEUVRY** 62660

**Lycée polyvalent Marguerite Yourcenar**  
68 rue Antoine de Saint-Exupéry, BP 35  
Tél. 03 21 64 51 00  
Internat garçons-filles

### Diplômes préparés

Bac ES  
Bac L  
Bac S  
Bac hôtellerie \*\*  
Bac ST2S

### Langues vivantes

- LV1 : allemand, anglais  
- LV2 : allemand, anglais, espagnol

### Enseignements d'exploration en 2<sup>nde</sup>

- Biotechnologies • Littérature et société • Principes fondamentaux de l'économie et de la gestion • Santé et social • Sciences économiques et sociales • Sciences et laboratoire

### Classe de seconde spécifique

- Option spécifique option bac techno hôtellerie

### Option facultative

- Section européenne : anglais

**BOULOGNE-SUR-MER** 62321 Cedex

**Lycée Mariette**  
69 rue Beurepaire, BP 759  
Tél. 03 21 10 66 66  
Internat garçons-filles

### Diplômes préparés

Bac à option internationale \*  
Bac ES  
Bac L  
Bac S  
Bac STMG spécialité mercatique (marketing)  
Bac STMG spécialité ressources humaines et communication  
Bac ST2S

### Langues vivantes

- LV1 : allemand, anglais  
- LV2 : allemand, anglais, espagnol

### Enseignements d'exploration en 2<sup>nde</sup>

- LV3 : arabe, espagnol, russe  
- Langues et cultures de l'Antiquité : grec • latin  
- Biotechnologies • Création et innovation technologiques • Littérature et société • Méthodes et pratiques scientifiques • Principes fondamentaux de l'économie et de la gestion • Santé et social • Sciences économiques et sociales

### Options facultatives

- LV3 : arabe, espagnol, russe  
- Arts : arts plastiques • Arts : musique • Arts : théâtre • Éducation physique et sportive • Grec ancien • Latin  
- Sections européennes : allemand, anglais  
- Section internationale : britannique

**BOULOGNE-SUR-MER** 62321 Cedex

**Lycée Polyvalent Edouard Branly**  
2 rue de la Porte Gayole  
BP 779  
Tél. 03 21 99 68 00  
Internat garçons-filles

\* Recrutement particulier : voir chapitre sections binominales et internationales p. 69

\*\* Après une classe de 2<sup>nde</sup> spécifique : recrutement particulier

## Diplômes préparés

Bac ES  
Bac S  
Bac STI2D spécialité architecture et construction  
Bac STI2D spécialité énergies et environnement  
Bac STI2D spécialité innovation technologique et éco-conception  
Bac STI2D spécialité systèmes d'information et numérique  
Bac STL spécialité biotechnologies

## Langues vivantes

- LV1 : allemand, anglais  
- LV2 : allemand, anglais, espagnol

## Enseignements d'exploration en 2<sup>nde</sup>

- Biotechnologies • Création et activités artistiques : arts visuels • Création et innovation technologiques • Littérature et société • Méthodes et pratiques scientifiques • Principes fondamentaux de l'économie et de la gestion • Sciences de l'ingénieur • Sciences économiques et sociales • Sciences et laboratoire

### Options facultatives

- Éducation physique et sportive • Latin  
- Section européenne : anglais

## BRUAY-LA-BUISSIÈRE 62701 Cedex Lycée polyvalent Carnot

1 rue Sadi Carnot  
BP 50  
Tél. 03 21 64 65 00

## Diplômes préparés

Bac ES  
Bac L  
Bac S  
Bac STI2D spécialité architecture et construction  
Bac STI2D spécialité énergies et environnement  
Bac STI2D spécialité innovation technologique et éco-conception  
Bac STI2D spécialité systèmes d'information et numérique  
Bac STMG spécialité gestion et finance  
Bac STMG spécialité mercatique (marketing)  
Bac STMG spécialité ressources humaines et communication  
Bac ST2S

## Langues vivantes

- LV1 : allemand, anglais  
- LV2 : allemand, anglais, espagnol

## Enseignements d'exploration en 2<sup>nde</sup>

- Création et innovation technologiques • Littérature et société • Méthodes et pratiques scientifiques • Principes fondamentaux de l'économie et de la gestion • Santé et social • Sciences de l'ingénieur • Sciences économiques et sociales • Sciences et laboratoire

### Options facultatives

- LV3 : allemand  
- Arts : cinéma - audiovisuel  
- Section européenne : anglais

## BULLY-LES-MINES 62160 SGT - LP Léo Lagrange

Rue Victor Schoelcher  
BP 109  
Tél. 03 21 29 13 26

## Diplômes préparés

Bac ES  
Bac S  
Bac ST2S

## Langues vivantes

- LV1 : allemand, anglais  
- LV2 : allemand, anglais, espagnol, italien

## Enseignements d'exploration en 2<sup>nde</sup>

- Langues et cultures de l'Antiquité : latin  
- Biotechnologies • Littérature et société • Méthodes et pratiques scientifiques • Principes fondamentaux de l'économie et de la gestion • Santé et social • Sciences économiques et sociales

### Options facultatives

- Latin  
- Section européenne : anglais

## CALAIS 62225 Cedex Lycée Pierre de Coubertin

320 boulevard du 8 Mai  
BP 453  
Tél. 03 21 46 88 00  
Internat garçons-filles

## Diplômes préparés

Bac ES  
Bac L  
Bac S  
Bac STMG spécialité gestion et finance  
Bac STMG spécialité mercatique (marketing)  
Bac STMG spécialité ressources humaines et communication  
Bac ST2S

## Langues vivantes

- LV1 : allemand, anglais  
- LV2 : allemand, anglais, chinois, espagnol, italien

## Enseignements d'exploration en 2<sup>nde</sup>

- LV3 : chinois  
- Langues et cultures de l'Antiquité : grec • latin  
- Création et activités artistiques : patrimoines • Littérature et société • Méthodes et pratiques scientifiques • Principes fondamentaux de l'économie et de la gestion • Santé et social • Sciences économiques et sociales • Sciences et laboratoire

### Options facultatives

- LV3 : chinois  
- Arts : musique • Éducation physique et sportive • Grec ancien • Latin  
- Section européenne : anglais

## CALAIS 62228 Cedex Lycée polyvalent Léonard de Vinci

Rue du Pasteur Martin Luther King, BP 701  
Tél. 03 21 19 07 21  
Internat garçons-filles

## Diplômes préparés

Bac ES  
Bac L  
Bac S  
Bac STI2D spécialité architecture et construction  
Bac STI2D spécialité énergies et environnement  
Bac STI2D spécialité innovation technologique et éco-conception  
Bac STI2D spécialité systèmes d'information et numérique  
Bac STL spécialité sciences physiques et chimiques en laboratoire

## Langues vivantes

- LV1 : allemand, anglais  
- LV2 : allemand, anglais, espagnol, italien

## Enseignements d'exploration en 2<sup>nde</sup>

- Création et activités artistiques : arts visuels • Création et innovation technologiques • Éducation physique et sportive • Littérature et société • Méthodes et pratiques scientifiques • Principes fondamentaux de l'économie et de la gestion • Sciences de l'ingénieur • Sciences économiques et sociales • Sciences et laboratoire

### Options facultatives

- Arts : cinéma - audiovisuel • Éducation physique et sportive • Latin  
- Section européenne : anglais

## CALAIS 62104 Cedex Lycée Sophie Berthelot

224 boulevard Gambetta  
BP 209  
Tél. 03 21 19 77 77  
Internat garçons-filles

## Diplômes préparés

Bac ES  
Bac L  
Bac S  
Bac STMG spécialité mercatique (marketing)  
Bac STMG spécialité ressources humaines et communication

## Langues vivantes

- LV1 : allemand, anglais  
- LV2 : allemand, anglais, espagnol, italien

## Enseignements d'exploration en 2<sup>nde</sup>

- LV3 : italien, néerlandais  
- Langues et cultures de l'Antiquité : grec • latin  
- Arts du cirque <sup>(1)</sup> • Création et activités artistiques : patrimoines • Littérature et société • Méthodes et pratiques scientifiques • Principes fondamentaux de l'économie et de la gestion • Sciences économiques et sociales

### Options facultatives

- LV3 : italien, néerlandais  
- Arts : arts plastiques • Arts : musique • Arts : théâtre • Éducation physique et sportive • Grec ancien • Latin  
- Sections européennes : allemand, anglais

(1) Sous réserve de l'accord de la DRAC

## CARVIN 62211 Cedex Lycée Diderot

Esplanade Alfred Peugnet  
BP 80059  
Tél. 03 21 08 83 40

## Diplômes préparés

Bac ES  
Bac L  
Bac S  
Bac STMG spécialité gestion et finance  
Bac STMG spécialité mercatique (marketing)  
Bac STMG spécialité ressources humaines et communication

## Langues vivantes

- LV1 : allemand, anglais  
- LV2 : allemand, anglais, espagnol

## Enseignements d'exploration en 2<sup>nde</sup>

- Création et activités artistiques : arts visuels • Littérature et société • Méthodes et pratiques scientifiques • Principes fondamentaux de l'économie et de la gestion • Sciences économiques et sociales • Sciences et laboratoire

### Options facultatives

- Grec ancien • Latin  
- Arts : cinéma audiovisuel  
- Section européenne : anglais

## HÉNIN-BEAUMONT 62251 Cedex Lycée Fernand Darchicourt

211 rue René Cassin  
BP 49  
Tél. 03 21 08 74 30

## Diplômes préparés

ABIBAC \*  
BACHIBAC \*  
Bac ES  
Bac L  
Bac S  
Bac STMG spécialité gestion et finance  
Bac STMG spécialité mercatique (marketing)  
Bac STMG spécialité ressources humaines et communication  
Bac ST2S

## Langues vivantes

- LV1 : allemand, anglais  
- LV2 : allemand, anglais, espagnol

## Enseignements d'exploration en 2<sup>nde</sup>

- LV3 : espagnol, russe  
- Langues et cultures de l'Antiquité : latin  
- Création et activités artistiques : arts visuels • patrimoines • Littérature et société • Méthodes et pratiques scientifiques • Principes fondamentaux de l'économie et de la gestion • Santé et social • Sciences économiques et sociales • Sciences et laboratoire

### Options facultatives

- LV3 : espagnol, russe  
- Arts : arts plastiques • Éducation physique et sportive • Latin  
- Sections binationales Abibac, Bachibac  
- Sections européennes : allemand, anglais, espagnol

\* Recrutement particulier : voir chapitre sections binationales et internationales p. 69

**HÉNIN-BEAUMONT** 62251 Cedex  
**Lycée polyvalent Louis Pasteur**  
800 rue Léon Blum  
BP 19  
Tél. 03 21 08 86 00  
Internat garçons-filles

### Diplômes préparés

Bac ES  
Bac S

Bac STI2D spécialité architecture et construction  
Bac STI2D spécialité énergies et environnement  
Bac STI2D spécialité innovation technologique et éco-conception  
Bac STI2D spécialité systèmes d'information et numérique  
Bac STL spécialité sciences physiques et chimiques en laboratoire

### Langues vivantes

- LV1 : allemand, anglais  
- LV2 : allemand, anglais, espagnol

### Enseignements d'exploration en 2<sup>nde</sup>

- Création et innovation technologiques • Méthodes et pratiques scientifiques • Principes fondamentaux de l'économie et de la gestion • Santé et social • Sciences de l'ingénieur • Sciences économiques et sociales • Sciences et laboratoire

### Options facultatives

- Sections européennes : allemand, anglais

### LE TOUQUET-PARIS-PLAGE

#### Lycée polyvalent hôtelier

Avenue du Château, BP 53  
Tél. 03 21 05 04 00  
Internat garçons-filles

### Diplômes préparés

Bac hôtellerie \*\*

### Langues vivantes

- LV1 : anglais  
- LV2 : allemand, espagnol

### Classe de seconde spécifique

- Seconde spécifique option bac techno hôtellerie

### Option Facultative

- Section européenne : anglais

### LENS

#### Lycée Auguste Behal

6 rue Paul Eluard  
Tél. 03 21 14 21 14

### Diplômes préparés

Bac ES  
Bac L  
Bac S

Bac STI2D spécialité architecture et construction  
Bac STI2D spécialité énergies et environnement  
Bac STI2D spécialité innovation technologique et éco-conception

Bac STMG spécialité gestion et finance

Bac STMG spécialité mercatique (marketing)

Bac ST2S

### Langues vivantes

- LV1 : allemand, anglais  
- LV2 : allemand, anglais, espagnol, italien, russe

### Enseignements d'exploration en 2<sup>nde</sup>

- LV3 : russe

- Création et activités artistiques : arts du spectacle • Création et culture-design • Création et innovation technologiques • Littérature et société • Méthodes et pratiques scientifiques • Principes fondamentaux de l'économie et de la gestion • Santé et social • Sciences de l'ingénieur • Sciences économiques et sociales • Sciences et laboratoire

### Options facultatives

- LV3 : russe  
- Section européenne : anglais

### LENS

#### Lycée Condorcet

25 rue Etienne Dolet  
BP 169  
Tél. 03 21 79 35 44

### Diplômes préparés

Bac ES  
Bac L  
Bac S

Bac STMG spécialité mercatique (marketing)

Bac STMG spécialité ressources humaines et communication

### Langues vivantes

- LV1 : allemand, anglais  
- LV2 : allemand, anglais, espagnol, russe

### Enseignements d'exploration en 2<sup>nde</sup>

- LV3 : polonais

- Création et activités artistiques : patrimoines • Littérature et société • Méthodes et pratiques scientifiques • Principes fondamentaux de l'économie et de la gestion • Sciences économiques et sociales • Sciences et laboratoire

### Options facultatives

- LV3 : polonais  
- Arts : arts plastiques • Arts : musique • Éducation physique et sportive • Latin  
- Sections européennes : allemand, anglais

### LIÉVIN

#### Lycée Henri Darras

Chemin des Manufactures, BP 134  
Tél. 03 21 72 65 65  
Internat garçons-filles

### Diplômes préparés

Bac ES  
Bac L  
Bac S

Bac STI2D spécialité énergies et environnement

Bac STI2D spécialité innovation technologique et éco-conception

Bac STI2D spécialité systèmes d'information et numérique

Bac STL spécialité biotechnologies

Bac STMG spécialité gestion et finance

Bac STMG spécialité mercatique (marketing)

Bac STMG spécialité ressources humaines et communication

### Langues vivantes

- LV1 : allemand, anglais  
- LV2 : allemand, anglais, espagnol, italien

### Enseignements d'exploration en 2<sup>nde</sup>

- LV3 : italien

- Langues et cultures de l'Antiquité : latin  
- Biotechnologies • Création et innovation technologiques • Éducation physique et sportive • Littérature et société • Méthodes et pratiques scientifiques • Principes fondamentaux de l'économie et de la gestion • Sciences de l'ingénieur • Sciences économiques et sociales • Sciences et laboratoire

### Options facultatives

- LV3 : espagnol, italien  
- Arts : cinéma - audiovisuel • Éducation physique et sportive • Latin  
- Section européenne : anglais

### LILLERS

#### Lycée Anatole France

64 boulevard de Paris, BP 49  
Tél. 03 21 54 69 90

### Diplômes préparés

Bac ES  
Bac L  
Bac S

Bac STMG spécialité gestion et finance

Bac STMG spécialité mercatique (marketing)

Bac STMG spécialité ressources humaines et communication

### Langues vivantes

- LV1 : allemand, anglais  
- LV2 : allemand, anglais, espagnol

### Enseignements d'exploration en 2<sup>nde</sup>

- LV3 : italien

- Langues et cultures de l'Antiquité : grec • latin  
- Création et activités artistiques : arts du son • arts visuels • patrimoines • Littérature et société • Méthodes et pratiques scientifiques • Principes fondamentaux de l'économie et de la gestion • Sciences économiques et sociales • Sciences et laboratoire

### Options facultatives

- LV3 : italien  
- Arts : musique • Éducation physique et sportive • Grec ancien • Latin  
- Section européenne : anglais

### LONGUENESSE

#### Lycée Blaise Pascal cité scolaire

Rue Roger Salengro, BP 70049  
Tél. 03 21 98 28 66  
Internat garçons-filles

### Diplômes préparés

Bac S

Bac STI2D spécialité architecture et construction

Bac STI2D spécialité énergies et environnement

Bac STI2D spécialité innovation technologique et éco-conception

Bac STI2D spécialité systèmes d'information et numérique

Bac STL spécialité sciences physiques et chimiques en laboratoire

### Langues vivantes

- LV1 : allemand, anglais  
- LV2 : allemand, anglais, espagnol

### Enseignements d'exploration en 2<sup>nde</sup>

- Biotechnologies • Création et innovation technologiques • Méthodes et pratiques scientifiques • Principes fondamentaux de l'économie et de la gestion • Sciences de l'ingénieur • Sciences économiques et sociales • Sciences et laboratoire

### Options facultatives

- Éducation physique et sportive  
- Sections européennes : allemand, anglais, espagnol

### MONTREUIL

#### Lycée Polyvalent Eugène Woillez

1 rue Porte Becquerelle  
Tél. 03 21 06 79 79  
Internat garçons-filles

### Diplômes préparés

Bac ES  
Bac L  
Bac S

Bac STMG spécialité gestion et finance

Bac STMG spécialité mercatique (marketing)

### Langues vivantes

- LV1 : allemand, anglais  
- LV2 : allemand, anglais, espagnol

### Enseignements d'exploration en 2<sup>nde</sup>

- LV3 : allemand

- Création et innovation technologiques • Littérature et société • Méthodes et pratiques scientifiques • Principes fondamentaux de l'économie et de la gestion • Sciences de l'ingénieur • Sciences économiques et sociales • Sciences et laboratoire

### Options facultatives

- LV3 : allemand, espagnol  
- Arts : musique • Éducation physique et sportive • Latin  
- Section européenne : anglais

### NOEUX-LES-MINES

#### Lycée polyvalent d'Artois

rue Jules Mousseron, BP 35  
Tél. 03 21 61 63 21

### Diplômes préparés

Bac ES  
Bac L  
Bac S

Bac STMG spécialité gestion et finance

Bac STMG spécialité mercatique (marketing)

Bac STMG spécialité ressources humaines et communication

### Langues vivantes

- LV1 : allemand, anglais, espagnol  
- LV2 : allemand, anglais, espagnol

### Enseignements d'exploration en 2<sup>nde</sup>

- LV3 : italien, polonais

- Création et innovation technologiques • Littérature et société • Méthodes et pratiques scientifiques • Principes fondamentaux de l'économie et de la gestion • Sciences de l'ingénieur • Sciences économiques et sociales

\*\* Après une classe de 2<sup>nde</sup> spécifique : recrutement particulier

## Options facultatives

- LV3 : italien, polonais
- Éducation physique et sportive • Latin
- Sections européennes : anglais, espagnol

## **RADINGHEM** 62310 **LEGTA du Pas de Calais**

58 rue Principale  
Tél. 03 21 41 00 41  
Internat garçons-filles

## Diplômes préparés

Bac STAV technologies de la production agricole

## Langues vivantes

- LV1 : anglais
- LV2 : espagnol

## Enseignements d'exploration en 2<sup>nde</sup>

- Écologie, agronomie, territoire, développement durable • Sciences économiques et sociales

## Option facultative

- Pratiques professionnelles et projets

## **SAINT-MARTIN-BOULOGNE** 62280 Cedex **Lycée polyvalent Giroux Sannier**

Rue Giroux Sannier, BP 946  
Tél. 03 21 30 85 85  
Internat garçons-filles

## Diplômes préparés

Bac ES  
Bac S  
Bac STMG spécialité gestion et finance

## Langues vivantes

- LV1 : allemand, anglais, espagnol
- LV2 : allemand, anglais, espagnol

## Enseignements d'exploration en 2<sup>nde</sup>

- LV3 : chinois
- Création et activités artistiques : arts du spectacle • patrimoines • Littérature et société • Méthodes et pratiques scientifiques • Principes fondamentaux de l'économie et de la gestion • Sciences économiques et sociales

## Options facultatives

- LV3 : chinois
- Éducation physique et sportive • Latin
- Section européenne : anglais

## **SAINT-OMER** 62505 Cedex **Lycée Alexandre Ribot**

42 rue Gambetta, BP 70340  
Tél. 03 21 88 30 60  
Internat garçons-filles

## Diplômes préparés

Bac ES  
Bac L  
Bac S  
Bac STMG spécialité gestion et finance  
Bac STMG spécialité mercatique (marketing)  
Bac STMG spécialité ressources humaines et communication

## Langues vivantes

- LV1 : allemand, anglais
- LV2 : allemand, anglais, espagnol

## Enseignements d'exploration en 2<sup>nde</sup>

- LV3 : espagnol
- Langues et cultures de l'Antiquité : latin
- Création et activités artistiques : arts du spectacle • Littérature et société • Méthodes et pratiques scientifiques • Principes fondamentaux de l'économie et de la gestion • Sciences économiques et sociales • Sciences et laboratoire

## Options facultatives

- LV3 : espagnol
- Arts : arts plastiques • Arts : danse • Arts : musique • Éducation physique et sportive • Latin
- Section européenne : anglais

## **SAINT-OMER** 62505 Cedex **Section d'enseignement général et technologique du LP de l'Aa**

1 Avenue de Rome, BP 80341  
Tél. 03 21 12 52 00  
Internat garçons-filles

## Diplômes préparés

Bac ST2S

## Langue vivante

- LV1 : anglais

## Enseignements d'exploration en 2<sup>nde</sup>

- Biotecnologies • Santé et social • Sciences économiques et sociales

## **SAINT-POL-SUR-TERNOISE** 62165 Cedex **Lycée Albert Châtelet**

15 Rue Cassin, BP 70050  
Tél. 03 21 03 59 00  
Internat garçons-filles

## Diplômes préparés

Bac ES  
Bac L  
Bac S  
Bac STI2D spécialité innovation technologique et éco-conception  
Bac STI2D spécialité systèmes d'information et numérique  
Bac STMG spécialité gestion et finance  
Bac STMG spécialité mercatique (marketing)  
Bac STMG spécialité ressources humaines et communication

## Langues vivantes

- LV1 : allemand, anglais
- LV2 : allemand, anglais, espagnol

## Enseignements d'exploration en 2<sup>nde</sup>

- LV3 : espagnol
- Langues et cultures de l'Antiquité : latin
- Création et innovation technologiques • Littérature et société • Méthodes et pratiques scientifiques • Principes fondamentaux de l'économie et de la gestion • Sciences de l'ingénieur • Sciences économiques et sociales • Sciences et laboratoire

## Options facultatives

- LV3 : espagnol
- Arts : cinéma - audiovisuel • Arts : musique • Arts : théâtre • Éducation physique et sportive • Latin
- Section européenne : anglais

## **TILLOY-LÈS-MOFFLAINES** 62217 **LEGTA du Pas de Calais - Site d'Arras**

Route de Cambrai  
Tél. 03 21 60 73 00  
Internat garçons-filles

## Diplômes préparés

Bac S  
Bac STAV aménagement et valorisation des espaces, technologies de la production agricole

## Langues vivantes

- LV1 : allemand, anglais
- LV2 : allemand, anglais, espagnol

## Enseignements d'exploration en 2<sup>nde</sup>

- Écologie, agronomie, territoire, développement durable • Sciences économiques et sociales

## Options facultatives

- Hippologie et équitation
- Sections sportives de l'enseignement agricole : canoë kayak, vélo tout terrain

## **WINGLES** 62410

**Lycée Voltaire**  
9 Place Bertin Ledoux  
Tél. 03 21 77 34 34

## Diplômes préparés

Bac ES  
Bac L  
Bac S  
Bac STMG spécialité gestion et finance  
Bac STMG spécialité mercatique (marketing)  
Bac STMG spécialité ressources humaines et communication

## Langues vivantes

- LV1 : allemand, anglais
- LV2 : allemand, anglais, espagnol, italien

## Enseignements d'exploration en 2<sup>nde</sup>

- LV3 : italien
- Création et activités artistiques : arts du son • Littérature et société • Méthodes et pratiques scientifiques • Principes fondamentaux de l'économie et de la gestion • Sciences de l'ingénieur • Sciences économiques et sociales • Sciences et laboratoire

## Options facultatives

- LV3 : italien
- Arts : arts plastiques • Arts : musique • Latin
- Section européenne : anglais

**EN SAVOIR** +

Découvrez et commandez en 1 clic nos publications sur [www.onisep.fr/lalibrairie](http://www.onisep.fr/lalibrairie)



# Les lycées privés sous contrat



Les enseignements d'exploration et les options facultatives des lycées privés ne sont pas connus à la date de la publication du guide 3<sup>e</sup> (sauf ceux proposés pour la rentrée de septembre 2014 par les lycées agricoles). Contacter l'établissement privé pour connaître ces enseignements.

## 59 Nord

**ARMENTIÈRES** 59427 Cedex  
**Lycée polyvalent privé Saint-Louis**  
145 avenue Marc Sangnier, BP 84  
Tél. 03 20 77 06 07  
Internat garçons-filles

**Diplômes préparés**  
Bac S

**Langue vivante**  
- LV1 : anglais

**ARMENTIÈRES** 59280  
**Lycée privé Saint-Jude**  
18 rue Lamartine  
Tél. 03 20 77 10 49  
Internat garçons-filles

**Diplômes préparés**

Bac ES  
Bac L  
Bac S  
Bac STMG spécialité gestion et finance  
Bac STMG spécialité mercatique (marketing)

**Langues vivantes**  
- LV1 : allemand, anglais  
- LV2 : allemand, anglais, espagnol, néerlandais

**AULNOYE-AYMERIES** 59620  
**Lycée polyvalent privé Sainte Jeanne d'Arc**  
157 rue de l'Hotel de Ville, BP 20069  
Tél. 03 27 53 60 30  
Accessibilité handicapés  
Internat garçons-filles

**Diplômes préparés**

Bac ES  
Bac S  
Bac hôtellerie

**Langues vivantes**

- LV1 : anglais  
- LV2 : allemand, espagnol  
**Classe de seconde spécifique**  
- Seconde spécifique option bac techno hôtellerie

**AVESNES-SUR-HELPE** 59362 Cedex  
**Lycée privé Sainte-Thérèse**  
4 place Guillemain, BP 53  
Tél. 03 27 56 12 70

**Diplômes préparés**

Bac ES  
Bac L  
Bac S  
Bac ST2S

**Langues vivantes**  
- LV1 : allemand, anglais  
- LV2 : allemand, anglais, espagnol

**BEAUCAMPS-LIGNY** 59134  
**Lycée privé Sainte-Marie**  
31 rue de l'église, BP 27  
Tél. 03 20 10 38 44

**Diplômes préparés**

Bac ES  
Bac L  
Bac S

**Langues vivantes**  
- LV1 : allemand, anglais  
- LV2 : allemand, anglais, espagnol

**BONDUES** 59588 Cedex  
**Lycée privé La Croix Blanche**  
2 rue de l'Abbé Six, BP 20003  
Tél. 03 20 46 24 29

**Diplômes préparés**

Bac ES  
Bac L  
Bac S

**Langues vivantes**

- LV1 : anglais  
- LV2 : allemand, espagnol

**CAMBRAI** 59402 Cedex  
**Ensemble Saint Luc - Lycée privé Notre Dame de Grâce**  
9 rue Louis Belmas, BP 109  
Tél. 03 27 81 56 77  
Internat garçons-filles

**Diplômes préparés**

Bac ES  
Bac L  
Bac S

**Langues vivantes**

- LV1 : allemand, anglais  
- LV2 : allemand, anglais, espagnol

**CAMBRAI** 59405 Cedex  
**Lycée privé Saint Luc La Sagesse**  
31 Boulevard de la Liberté, BP 247  
Tél. 03 27 82 28 28  
Accessibilité handicapés  
Internat garçons-filles  
**Accueil en classe de 1<sup>re</sup>**

**Diplômes préparés**

Bac STMG spécialité gestion et finance  
Bac STMG spécialité mercatique (marketing)  
Bac ST2S

**Langues vivantes**

- LV1 : anglais  
- LV2 : allemand, espagnol

**DOUAI** 59504 Cedex  
**Lycée privé Deforest de Lewarde**  
151 rue Jean de Gouy, BP 50225  
Tél. 03 27 94 36 10

**Diplômes préparés**

Bac STI2D spécialité énergies et environnement  
Bac STI2D spécialité innovation technologique et éco-conception  
Bac STI2D spécialité systèmes d'information et numérique  
Bac STMG spécialité mercatique (marketing)  
Bac STMG spécialité ressources humaines et communication  
Bac ST2S

**Langues vivantes**

- LV1 : allemand, anglais  
- LV2 : allemand, anglais, espagnol

**DOUAI** 59500 Cedex  
**Lycée privé Saint-Jean**  
246 rue Saint Jean, BP 70639  
Tél. 03 27 94 46 60

**Diplômes préparés**

Bac ES  
Bac L  
Bac S

**Langues vivantes**

- LV1 : allemand, anglais  
- LV2 : allemand, anglais, espagnol

**DUNKERQUE** 59140

**Lycée privé Epid**  
20 rue de Lille  
Tél. 03 28 29 22 92

**Diplômes préparés**

Bac S  
Bac STI2D spécialité architecture et construction  
Bac STI2D spécialité énergies et environnement  
Bac STI2D spécialité innovation technologique et éco-conception  
Bac STI2D spécialité systèmes d'information et numérique  
Bac STL spécialité sciences physiques et chimiques en laboratoire

**Langues vivantes**

- LV1 : anglais  
- LV2 : allemand, espagnol, néerlandais

**DUNKERQUE** 59140

**Lycée privé Notre-Dame des Dunes**  
60 rue du Sud  
Tél. 03 28 66 40 10

**Diplômes préparés**

Bac ES  
Bac L  
Bac S

**Langues vivantes**

- LV1 : anglais  
- LV2 : allemand, espagnol, néerlandais

**DUNKERQUE** 59140

**Lycée privé Vauban**  
1 place Vauban  
Tél. 03 28 29 26 40

**Diplômes préparés**

Bac STMG spécialité gestion et finance  
Bac STMG spécialité mercatique (marketing)  
Bac STMG spécialité ressources humaines et communication  
Bac ST2S

**Langues vivantes**

- LV1 : anglais  
- LV2 : allemand, espagnol

**FOURMIÉS** 59612 Cedex

**Lycée polyvalent privé Saint-Pierre**  
10 rue du Général Goutierre  
BP 40053  
Tél. 03 27 60 80 40  
Internat garçons-filles

**Diplômes préparés**

Bac ES

**Langues vivantes**

- LV1 : anglais  
- LV2 : allemand, espagnol

**GENECH** 59242

**Institut de Genech**  
Rue de la Libération  
Tél. 03 20 84 57 08  
Internat garçons-filles

**Diplômes préparés**

Bac ES

Bac S

Bac STAV aménagement et valorisation des espaces, technologies de la production agricole, transformation alimentaire

**Langues vivantes**

- LV1 : allemand, anglais  
- LV2 : allemand, anglais, espagnol

## Enseignements d'exploration en 2<sup>nde</sup>

- Écologie, agronomie, territoire, développement durable • Littérature et société • Méthodes et pratiques scientifiques • Principes fondamentaux de l'économie et de la gestion • Sciences économiques et sociales • Sciences et laboratoire

### Options facultatives

- Arts : théâtre • Hippologie et équitation • Latin • Module santé  
- Section européenne : anglais

## HAZEBROUCK 59190

### Institut agricole privé

69 rue du Violon d'Or  
Tél. 03 28 42 93 73  
Internat garçons-filles

### Diplômes préparés

Bac STAV technologies de la production agricole

### Langues vivantes

- LV1 : anglais  
- LV2 : allemand, espagnol

## Enseignements d'exploration en 2<sup>nde</sup>

- Écologie, agronomie, territoire, développement durable • Sciences économiques et sociales

### Options facultatives

- Arts : théâtre • Hippologie et équitation

## HAZEBROUCK 59524 Cedex

### Lycée privé Fondation Depoorter

7-9 rue Depoorter, BP 40249  
Tél. 03 28 41 96 06  
Accessibilité handicapés  
Internat filles

### Diplômes préparés

Bac ST2S

### Langue vivante

- LV1 : anglais

## HAZEBROUCK 59190

### Lycée privé Saint-Jacques

58 rue de la sous-Prefecture  
Tél. 03 28 41 98 92  
Internat garçons-filles

### Diplômes préparés

Bac ES  
Bac L  
Bac S

Bac STMG spécialité gestion et finance

Bac STMG spécialité mercatique (marketing)

Bac STMG spécialité ressources humaines et communication

### Langues vivantes

- LV1 : anglais  
- LV2 : allemand, espagnol

## HAZEBROUCK 59529 Cedex

### Lycée privé Saint-Joseph

10 rue de la Paix, BP 21  
Tél. 03 28 43 87 87  
Internat garçons

### Diplômes préparés

Bac STI2D spécialité architecture et construction

Bac STI2D spécialité énergies et environnement

Bac STI2D spécialité systèmes d'information et numérique

### Langue vivante

- LV1 : anglais

## HOYMILLE 59492

### Institut d'enseignement technologique privé

Route de Warhem, BP 26  
Tél. 03 28 68 67 75  
Internat garçons-filles

### Diplômes préparés

Bac S  
Bac STAV transformation alimentaire

### Langues vivantes

- LV1 : anglais  
- LV2 : allemand, espagnol, néerlandais

## Enseignements d'exploration en 2<sup>nde</sup>

- Écologie, agronomie, territoire, développement durable • Sciences économiques et sociales

### Option facultative

- Pratiques professionnelles et projets

## JEUMONT 59572 Cedex

### Lycée privé Sainte-Bernadette

225 rue des Anciens d'AFN, BP 111  
Tél. 03 27 39 65 24

### Diplômes préparés

Bac ST2S

### Langues vivantes

- LV1 : anglais  
- LV2 : espagnol

## LAMBERSART 59130

### Lycée privé Sainte-Odile

244 avenue de Dunkerque  
Tél. 03 20 08 15 50

### Diplômes préparés

Bac ES

Bac L

Bac S

### Langues vivantes

- LV1 : allemand, anglais  
- LV2 : allemand, anglais, espagnol

## LILLE 59000

### Lycée privé Averroès

65 rue de la Prévoyance  
Tél. 03 20 00 03 84

### Diplômes préparés

Bac ES

Bac L

Bac S

Bac STMG spécialité mercatique (marketing)

Bac STMG spécialité ressources humaines et communication

### Langues vivantes

- LV1 : anglais  
- LV2 : allemand, arabe, espagnol

## LILLE 59045 Cedex

### Lycée privé Frédéric Ozanam

50 rue Saint-Gabriel  
Tél. 03 20 21 96 50  
Internat garçons

### Diplômes préparés

Bac S

Bac STI2D spécialité architecture et construction

Bac STI2D spécialité énergies et environnement

Bac STI2D spécialité innovation technologique et éco-conception

Bac STI2D spécialité systèmes d'information et numérique

### Langues vivantes

- LV1 : anglais  
- LV2 : allemand, espagnol

## LILLE 59000

### Lycée privé Notre-Dame d'Annay

15 place du Concert  
Tél. 03 20 55 17 75

### Diplômes préparés

Bac STL spécialité biotechnologies

Bac STMG spécialité gestion et finance

Bac STMG spécialité mercatique (marketing)

Bac STMG spécialité ressources humaines et communication

Bac ST2S

### Langues vivantes

- LV1 : anglais  
- LV2 : allemand, espagnol

## LILLE 59009 Cedex

### Lycée privé Notre-Dame de la paix

14 place du Concert, BP 167  
Tél. 03 20 55 16 56

### Diplômes préparés

Bac ES

Bac L

Bac S

### Langues vivantes

- LV1 : allemand, anglais  
- LV2 : allemand, anglais, espagnol

## LILLE 59800

### Lycée privé Sainte-Claire

8 rue des Augustins  
Tél. 03 20 15 96 30

### Diplômes préparés

Bac ES

Bac L

Bac S

### Langues vivantes

- LV1 : allemand, anglais  
- LV2 : allemand, espagnol

## LILLE 59000

### Lycée privé Saint-Jean-Baptiste de la Salle

2 rue Jean Levasseur  
Tél. 03 20 17 10 00

Accessibilité handicapés

### Diplômes préparés

Bac STMG spécialité gestion et finance

Bac STMG spécialité mercatique (marketing)

Bac STMG spécialité ressources humaines et communication

### Langues vivantes

- LV1 : anglais  
- LV2 : allemand, espagnol, néerlandais

## LILLE 59000

### Lycée privé Saint-Paul

25 bis rue Colbert  
Tél. 03 20 57 32 92  
Internat garçons-filles

### Diplômes préparés

Bac ES

Bac L

Bac S

### Langues vivantes

- LV1 : allemand, anglais  
- LV2 : allemand, anglais, espagnol

## LILLE 59000

### Lycée privé Saint-Pierre

18 rue St Jean Baptiste de la Salle  
Tél. 03 20 93 62 15

### Diplômes préparés

Bac ES

Bac S

### Langues vivantes

- LV1 : allemand, anglais  
- LV2 : allemand, anglais, espagnol

## LILLE 59003 Cedex

### Lycée privé Thérèse d'Avila

254 rue Nationale, BP 102  
Tél. 03 28 36 56 56

### Diplômes préparés

Bac ES

Bac L

Bac S

### Langues vivantes

- LV1 : allemand, anglais  
- LV2 : allemand, anglais, espagnol

## LOOS 59120

### Lycée privé Saint-Vincent de Paul

6 rue du Maréchal Joffre  
Tél. 03 20 07 04 32

Accessibilité handicapés

Internat garçons-filles

### Diplômes préparés

Bac ES

Bac L

Bac S

Bac STD2A  
Bac STMG spécialité gestion et finance  
Bac STMG spécialité mercatique (marketing)  
Bac ST2S

### Langues vivantes

- LV1 : allemand, anglais  
- LV2 : allemand, anglais, espagnol

**LOUVROIL** 59720

### Lycée privé Théophile Legrand

16 rue Bertrand, BP 32119  
Tél. 03 27 65 52 60

### Diplômes préparés

Bac S  
Bac STD2A  
Bac STI2D spécialité architecture et construction  
Bac STI2D spécialité énergies et environnement  
Bac STI2D spécialité innovation technologique et éco-conception  
Bac STI2D spécialité systèmes d'information et numérique

### Langues vivantes

- LV1 : anglais  
- LV2 : espagnol

**MARCQ-EN-BAROEUL** 59700

### Ecole active bilingue Jeannine Manuel

418 bis rue Albert Bailly  
Tél. 03 20 65 90 50  
Internat garçons-filles

### Diplômes préparés

Bac à option internationale \*  
Bac ES  
Bac L  
Bac S

### Langues vivantes

- LV1 : anglais  
- LV2 : allemand, espagnol, italien

### Option facultative

- Section internationale : américaine

**MARCQ-EN-BAROEUL** 59700

### Lycée privé de Marcq

170 rue du Collège  
Tél. 03 20 65 92 30

### Diplômes préparés

Bac ES  
Bac L  
Bac S

### Langues vivantes

- LV1 : allemand, anglais  
- LV2 : allemand, anglais, espagnol

**MAUBEUGE** 59600

### Lycée polyvalent privé

### Notre-Dame du Tilleul

48 place de l'Industrie  
Tél. 03 27 53 03 10

### Diplômes préparés

Bac STMG spécialité mercatique (marketing)  
Bac STMG spécialité ressources humaines et communication

### Langues vivantes

- LV1 : anglais  
- LV2 : espagnol

**MAUBEUGE** 59602 Cedex

### Lycée privé Notre-Dame de Grâce

Quai des Nerviens, BP 50127  
Tél. 03 27 53 00 66

### Diplômes préparés

Bac ES  
Bac L  
Bac S  
Bac STMG spécialité gestion et finance

### Langues vivantes

- LV1 : allemand, anglais  
- LV2 : allemand, anglais, espagnol

**ORCHIES** 59358 Cedex

### Lycée privé hôtelier

### Notre-Dame de la Providence

Rue des Glycines, BP 59  
Tél. 03 20 71 71 09

Internat garçons-filles

### Diplômes préparés

Bac ES  
Bac S  
Bac hôtellerie  
Bac ST2S

### Langues vivantes

- LV1 : anglais  
- LV2 : allemand, espagnol

### Classe de seconde spécifique

- Seconde spécifique option bac techno hôtellerie

**PECQUENCOURT** 59146

### Institut privé d'Anchin

Abbaye d'Anchin Route de Rieulay

Tél. 03 27 86 42 54

Internat garçons-filles

### Diplômes préparés

Bac ES  
Bac S  
Bac STAV services en milieu rural, technologies de la production agricole

### Langues vivantes

- LV1 : allemand, anglais  
- LV2 : allemand, anglais, espagnol, italien

### Enseignements d'exploration en 2<sup>nde</sup>

- Écologie, agronomie, territoire, développement durable • Hippologie et équitation • Méthodes et pratiques scientifiques • Sciences économiques et sociales

### Options facultatives

- Latin • Hippologie et équitation

**ROUBAIX** 59062 Cedex 01

### Lycée polyvalent privé Saint-Martin

54 rue de Lille

BP 20709

Tél. 03 20 81 98 33

Accessibilité handicapés

### Diplômes préparés

Bac STL spécialité biotechnologies  
Bac STMG spécialité mercatique (marketing)  
Bac STMG spécialité ressources humaines et communication  
Bac ST2S

### Langues vivantes

- LV1 : anglais  
- LV2 : allemand, espagnol

**ROUBAIX** 59100

### Lycée privé Saint-Rémi

10 rue N D des Victoires

Tél. 03 20 89 41 41

### Diplômes préparés

Bac ES  
Bac L  
Bac S  
Bac STI2D spécialité architecture et construction  
Bac STI2D spécialité innovation technologique et éco-conception  
Bac STI2D spécialité systèmes d'information et numérique  
Bac STMG spécialité gestion et finance  
Bac STMG spécialité mercatique (marketing)  
Bac STMG spécialité systèmes d'information de gestion

### Langues vivantes

- LV1 : allemand, anglais  
- LV2 : allemand, anglais, espagnol

**SAINT-AMAND-LES-EAUX** 59733 Cedex

### Lycée privé Notre-Dame des Anges

4 rue du Bruille

BP 129

Tél. 03 27 48 14 44

### Diplômes préparés

Bac ES  
Bac L  
Bac S

### Langues vivantes

- LV1 : allemand, anglais  
- LV2 : allemand, anglais, espagnol

**SOLESMES** 59730

### Lycée privé Saint-Michel

13 rue Emile Zola

Tél. 03 27 37 33 77

Internat garçons-filles

### Diplômes préparés

Bac ES  
Bac L  
Bac S

### Langues vivantes

- LV1 : allemand, anglais  
- LV2 : allemand, anglais, espagnol

**SOMAIN** 59490

### Lycée privé Hélène Boucher

Rue Roger Salengro, BP 7

Tél. 03 27 95 94 10

### Diplômes préparés

Bac STMG spécialité gestion et finance  
Bac STMG spécialité mercatique (marketing)  
Bac ST2S

### Langues vivantes

- LV1 : anglais  
- LV2 : allemand, espagnol

**TOURCOING** 59202 Cedex

### Lycée polyvalent privé EIC Jehanne d'Arc

106 rue de Lille, BP 80170

Tél. 03 20 28 99 20

### Diplômes préparés

Bac STMG spécialité mercatique (marketing)  
Bac STMG spécialité ressources humaines et communication

### Langues vivantes

- LV1 : anglais  
- LV2 : allemand, espagnol

**TOURCOING** 59202 Cedex

### Lycée polyvalent privé EIC LICP lycée

### industriel et commercial privé

27 rue du Dragon, BP 90279

Tél. 03 20 69 93 60

### Diplômes préparés

Bac ES  
Bac S  
Bac STI2D spécialité architecture et construction  
Bac STI2D spécialité énergies et environnement  
Bac STI2D spécialité innovation technologique et éco-conception  
Bac STI2D spécialité systèmes d'information et numérique  
Bac STMG spécialité gestion et finance  
Bac STMG spécialité mercatique (marketing)

### Langues vivantes

- LV1 : anglais  
- LV2 : allemand, espagnol

**TOURCOING** 59200

### Lycée polyvalent privé EIC Marie Noël

31 rue de Renaix

Tél. 03 20 25 07 30

### Diplômes préparés

Bac ST2S

### Langues vivantes

- LV1 : anglais  
- LV2 : allemand, espagnol

**TOURCOING** 59334 Cedex

### Lycée privé du Sacré-Coeur

111 rue de Lille, BP 197

Tél. 03 20 76 98 50

\* Recrutement particulier : voir chapitre sections binationales et internationales p. 69

## Diplômes préparés

Bac ES  
Bac L  
Bac S

## Langues vivantes

- LV1 : allemand, anglais  
- LV2 : allemand, anglais, espagnol

## VALENCIENNES 59326 Cedex

### Lycée polyvalent privé Dampierre

85 avenue de Denain  
Tél. 03 27 22 70 00

## Diplômes préparés

Bac S  
Bac STI2D spécialité architecture et construction  
Bac STI2D spécialité énergies et environnement  
Bac STI2D spécialité innovation technologique et éco-conception  
Bac STI2D spécialité systèmes d'information et numérique  
Bac STMG spécialité gestion et finance  
Bac STMG spécialité mercatique (marketing)  
Bac STMG spécialité ressources humaines et communication  
Bac STMG spécialité systèmes d'information de gestion

## Langues vivantes

- LV1 : anglais  
- LV2 : allemand, espagnol

## VALENCIENNES 59306 Cedex

### Lycée polyvalent privé la Sagesse

40 rue de Mons, BP 50288  
Tél. 03 27 46 27 33

## Diplômes préparés

Bac STL spécialité biotechnologies  
Bac STMG spécialité gestion et finance  
Bac STMG spécialité mercatique (marketing)  
Bac STMG spécialité ressources humaines et communication  
Bac ST2S

## Langues vivantes

- LV1 : anglais  
- LV2 : allemand, espagnol

## VALENCIENNES 59308 Cedex

### Lycée privé Notre-Dame

15 rue des Capucins, BP 589  
Tél. 03 27 46 43 50

## Diplômes préparés

Bac ES  
Bac L  
Bac S

## Langues vivantes

- LV1 : allemand, anglais  
- LV2 : allemand, anglais, espagnol

## VILLENEUVE-D'ASCQ 59653 Cedex

### Lycée privé Saint-Adrien

15 rue St JB de la Salle, BP 167  
Tél. 03 20 19 00 22

## Diplômes préparés

Bac ES  
Bac L  
Bac S

## Langues vivantes

- LV1 : allemand, anglais  
- LV2 : allemand, anglais, espagnol

## 62 Pas-de-Calais

### AIRE-SUR-LA-LYS 62120

#### Lycée d'enseignement agricole privé Sainte-Marie

52 rue d'Isbergues  
Tél. 03 21 39 01 63  
Internat garçons-filles

## Diplômes préparés

Bac S  
Bac STAV services en milieu rural, technologies de la production agricole

## Langues vivantes

- LV1 : anglais  
- LV2 : allemand, espagnol

## Enseignements d'exploration en 2<sup>nde</sup>

- Écologie, agronomie, territoire, développement durable • Sciences économiques et sociales

## Option facultative

- Hippologie et équitation

## ARRAS 62008 Cedex

### Lycée privé Baudimont Saint-Charles

17 rue Saint Maurice, BP 573  
Tél. 03 21 16 18 00

#### Accessibilité handicapés

Internat garçons-filles

## Diplômes préparés

Bac ES  
Bac L  
Bac S  
Bac STI2D spécialité innovation technologique et éco-conception  
Bac STI2D spécialité systèmes d'information et numérique  
Bac STL spécialité biotechnologies  
Bac STL spécialité sciences physiques et chimiques en laboratoire  
Bac STMG spécialité gestion et finance  
Bac STMG spécialité mercatique (marketing)  
Bac STMG spécialité ressources humaines et communication  
Bac STMG spécialité systèmes d'information de gestion  
Bac ST2S

## Langues vivantes

- LV1 : allemand, anglais  
- LV2 : allemand, anglais, espagnol

## BAPAUME 62450 Cedex

### Institut agricole Saint Eloi - LEAP

36 rue Marcellin Gaudefroy  
BP 20019

Tél. 03 21 07 14 20

Internat garçons-filles

## Diplômes préparés

Bac S  
Bac STAV technologies de la production agricole

## Langues vivantes

- LV1 : anglais  
- LV2 : allemand, espagnol

## Enseignements d'exploration en 2<sup>nde</sup>

- Écologie, agronomie, territoire, développement durable • Sciences économiques et sociales

## Options facultatives

- Hippologie et équitation • Latin • Pratiques professionnelles et projets • Pratiques sociales et culturelles

## BÉTHUNE 62401 Cedex

### Lycée privé Saint-Vaast

Saint Dominique

92 rue de l'université, BP 47

Tél. 03 21 64 79 70

## Diplômes préparés

Bac ES  
Bac L  
Bac S

## Langues vivantes

- LV1 : anglais  
- LV2 : allemand, espagnol

## BOULOGNE-SUR-MER 62200

### Lycée privé Nazareth Haffreingue

67 avenue du Général de Gaulle

Tél. 03 21 31 50 16

## Diplômes préparés

Bac ES  
Bac L  
Bac S

## Langues vivantes

- LV1 : allemand, anglais  
- LV2 : allemand, anglais, espagnol

## CALAIS 62100

### Lycée privé Saint-Pierre

72 rue Arago  
Tél. 03 21 85 65 64

## Diplômes préparés

Bac ES  
Bac L  
Bac S  
Bac STMG spécialité gestion et finance  
Bac STMG spécialité mercatique (marketing)

## Langues vivantes

- LV1 : anglais  
- LV2 : allemand, espagnol

## COULOGNE 62137

### Lycée d'enseignement agricole privé Saint Joseph

Route Départementale 943  
Tél. 03 21 46 14 60

Internat garçons-filles

## Diplômes préparés

Bac STAV aménagement et valorisation des espaces

## Langues vivantes

- LV1 : anglais  
- LV2 : espagnol

## Enseignements d'exploration en 2<sup>nde</sup>

- Biotechnologies • Écologie, agronomie, territoire, développement durable • Sciences économiques et sociales

## GUINES 62340

### Lycée polyvalent privé Jean Bosco

19 Place du Maréchal Foch, BP 19  
Tél. 03 21 35 22 64

#### Accessibilité handicapés

Internat garçons-filles

## Diplômes préparés

Bac ST2S

## Langue vivante

- LV1 : anglais

## LENS 62301 Cedex

### Lycée polyvalent privé Saint-Paul

38 route de la Bassée, BP 17

Tél. 03 21 13 56 10

## Diplômes préparés

Bac ES  
Bac S  
Bac STMG spécialité gestion et finance  
Bac STMG spécialité mercatique (marketing)  
Bac ST2S

## Langues vivantes

- LV1 : allemand, anglais  
- LV2 : allemand, anglais, espagnol

## LONGUENESSE 62968 Cedex

### Lycée privé La Malassise

Pensionnat Saint Joseph, BP 30089

Tél. 03 21 38 03 77

Internat garçons-filles

## Diplômes préparés

Bac ES  
Bac S

## Langues vivantes

- LV1 : anglais  
- LV2 : allemand, espagnol

## ROLLANCOURT 62770

### MFR de Rollancourt \*

1 rue du Moulin

Tél. 03 21 04 81 06

Internat garçons-filles

## Diplômes préparés

Bac STAV aménagement et valorisation des espaces, services en milieu rural, technologies de la production agricole

## Langues vivantes

- LV1 : anglais  
- LV2 : espagnol

### Enseignements d'exploration en 2<sup>nde</sup>

- Écologie, agronomie, territoire, développement durable •

Sciences économiques et sociales

### Option facultative

- Hippologie et équitation

\* Les maisons familiales rurales (MFR) sont des établissements privés qui préparent à des formations par alternance sous statut scolaire.

### SAINT-MARTIN-BOULOGNE 62280

#### Lycée polyvalent privé Saint-Joseph

26 - 30 route de Calais

Tél. 03 21 99 06 99

### Diplômes préparés

Bac S

Bac STI2D spécialité énergies et environnement

Bac STI2D spécialité innovation technologique et éco-conception

Bac STI2D spécialité systèmes d'information et numérique

Bac STMG spécialité gestion et finance

Bac STMG spécialité mercatique (marketing)

Bac STMG spécialité ressources humaines et communication

Bac ST2S

### Langues vivantes

- LV1 : anglais

- LV2 : allemand, espagnol

### SAINT-OMER 62504 Cedex

#### Lycée polyvalent privé Saint-Denis

8 place Saint-Jean, BP 50009

Tél. 03 21 12 24 00

Internat garçons-filles

### Diplômes préparés

Bac STD2A

Bac STL spécialité biotechnologies

Bac STMG spécialité gestion et finance

Bac STMG spécialité mercatique (marketing)

Bac ST2S

### Langues vivantes

- LV1 : anglais

- LV2 : allemand, espagnol

### SAINT-OMER 62501 Cedex

#### Lycée privé Notre-Dame de Sion

52 rue Courteville, BP 500010

Tél. 03 21 38 25 22

Internat garçons-filles

### Diplômes préparés

Bac ES

Bac L

Bac S

### Langues vivantes

- LV1 : anglais

- LV2 : allemand, espagnol



**maestris**  
**beauté**

ÉCOLE DE COIFFURE ET D'ESTHÉTIQUE

- **ESTHÉTIQUE COSMÉTIQUE PARFUMERIE**  
Du CAP au BTS  
CAP - BP - BAC PRO - BTS  
Technicien(ne) Spa - Spa Manager  
Spécialisation Performance Beauté  
Socio-Esthétique - Conseiller en image
- **COIFFURE**  
CAP - BP  
Formations complémentaires

Lille 03 28 36 07 29 679, avenue de la République  
Dunkerque 03 28 63 76 77 14, rue des Fusiliers Marins  
Cambrai 03 27 72 00 25 9 bis, rue de Roubaix

www.maestris-beaute.com

Enseignement technique privé



# L'enseignement professionnel et ses débouchés



The screenshot shows the website's navigation flow: COLLEGIEN (pink arrow) → LYCEEN, ETUDIANT, APPRENTI (yellow arrow) → ET APRES (blue arrow). It also features a search bar, a 'JE RECHERCHE' dropdown menu with options for 'un métier', 'une formation', and 'un établissement', and a 'Parents' link. A 'VIDEOS DE PRO' section with three video thumbnails is visible at the bottom.



Une application mobile  
disponible gratuitement  
sur l'App Store  
et Google Play

➔ [www.onisep.fr/voie-pro](http://www.onisep.fr/voie-pro)



# Index des diplômes professionnels de l'Académie

Les diplômes professionnels (CAP, CAPA, Bac pro, BPA et autres diplômes) sont présentés par ordre alphabétique

## CAP

Accordeur de piano .....	p. 49	Mareyage .....	p. 46
Agent d'entreposage et de messagerie .....	p. 57	Matelot (maritime).....	p. 46
Agent de propreté et d'hygiène .....	p. 54	Menuisier fabricant de menuiserie, mobilier et agencement .....	p. 51
Agent de sécurité .....	p. 54	Menuisier installateur .....	p. 51
Agent polyvalent de restauration.....	p. 47	Métiers de la mode - vêtement flou .....	p. 57
Arts du bois option sculpteur ornementaliste .....	p. 50	Métier du pressing .....	p. 57
Arts et techniques du verre option décorateur sur verre.....	p. 49	Métiers du sport .....	p. 56
Assistant technique en milieux familial et collectif.....	p. 47	Mise en œuvre des caoutchoucs et des élastomères thermoplastiques.....	p. 55
<b>B</b> oucher .....	p. 47	<b>O</b> pérateur des industries de recyclage .....	p. 51
Boulangier.....	p. 48	<b>P</b> âtissier .....	p. 48
<b>C</b> arreleur mosaïste .....	p. 49	Peintre-applicateur de revêtements .....	p. 50
Charcutier traiteur .....	p. 48	Peinture en carrosserie .....	p. 55
Charpentier bois .....	p. 50	Petite enfance .....	p. 56
Coiffure .....	p. 56	Plâtrier - plaquiste .....	p. 50
Conducteur d'engins : travaux publics et carrières .....	p. 49	Poissonnier .....	p. 51
Conducteur d'installations de production .....	p. 55	Préparation et réalisation d'ouvrages électriques .....	p. 52
Conducteur routier marchandises.....	p. 57	<b>R</b> éalisation en chaudronnerie industrielle .....	p. 55
Constructeur bois.....	p. 50	Réparation des carrosseries .....	p. 55
Constructeur d'ouvrages du bâtiment en aluminium, verre et matériaux de synthèse.....	p. 49	Restaurant .....	p. 48
Constructeur de routes.....	p. 49	<b>S</b> érigraphie industrielle .....	p. 54
Constructeur en béton armé du bâtiment .....	p. 49	Serrurier métallier .....	p. 55
Constructeur en canalisations des travaux publics.....	p. 49	Services en brasserie-café .....	p. 48
Constructeur en ouvrages d'art .....	p. 49	Services hôteliers .....	p. 48
Cordonnerie multiservice .....	p. 57	Signalétique, enseigne et décor .....	p. 54
Couvreur .....	p. 49	<b>T</b> aillleur de pierre .....	p. 50
Cuisine.....	p. 48	Tapissier - Tapissière d'ameublement en décor .....	p. 57
<b>É</b> béniste .....	p. 51	<b>V</b> endeur-magasinier en pièces de rechange et équipements automobiles .....	p. 52
Employé de commerce multi-spécialités .....	p. 51		
Employé de vente spécialisé			
. option A produits alimentaires.....	p. 51		
. option B produits d'équipement courant.....	p. 51		
. option C services à la clientèle .....	p. 51		
Esthétique, cosmétique, parfumerie .....	p. 56		
Étanchéité du bâtiment et des travaux publics .....	p. 50		
<b>F</b> leuriste.....	p. 51		
Froid et climatisation .....	p. 52		
<b>G</b> estion des déchets et propreté urbaine.....	p. 54		
Glacier fabricant.....	p. 48		
<b>I</b> nstallateur sanitaire .....	p. 50		
Installateur thermique .....	p. 52		
<b>M</b> açon .....	p. 50		
Maintenance de bâtiments de collectivités.....	p. 50		
Maintenance des matériels			
. option matériels de parcs et jardins .....	p. 49		
. option matériels de travaux publics et de manutention .....	p. 49		
. option tracteurs et matériels agricoles .....	p. 49		
Maintenance des véhicules automobiles			
. option motocycles .....	p. 49		
. option véhicules industriels.....	p. 49		
. option véhicules particuliers.....	p. 49		
Marbrier du bâtiment et de la décoration .....	p. 50		

## CAPA

<b>E</b> ntretien de l'espace rural .....	p. 46
<b>I</b> ndustrie agroalimentaire spécialité ouvrier polyvalent de fabrication de produits alimentaires .....	p. 48
<b>P</b> roduction agricole, utilisation des matériels	
. spécialité productions animales .....	p. 46
. spécialité productions végétales .....	p. 46
Productions horticoles	
. spécialité pépinières .....	p. 46
. spécialité productions florales et légumières .....	p. 46
<b>S</b> ervices en milieu rural .....	p. 56
Soigneur d'équidés .....	p. 46
<b>T</b> ravaux paysagers .....	p. 46

## BPA (Brevet professionnel agricole)\*

<b>T</b> ravaux de la conduite et entretien des engins agricoles.....	p. 47
<b>T</b> ravaux de la production animale .....	p. 47
<b>T</b> ravaux des aménagements paysagers .....	p. 47
<b>T</b> ravaux des productions horticoles .....	p. 47

\* diplôme de niveau V préparé par la voie de l'apprentissage accessible après une classe de 3<sup>e</sup>

## BAC PRO

<b>Accompagnement, soins et services à la personne</b>	
. option A : à domicile .....	p. 56
. option B : en structure .....	p. 56
Accueil - relation clients et usagers .....	p. 52
Agencement de l'espace architectural .....	p. 51
Aménagement et finition du bâtiment.....	p. 50
Artisanat et métiers d'art	
. option communication visuelle plurimédia .....	p. 49
. option marchandisage visuel .....	p. 49
. option métiers de l'enseigne et de la signalétique .....	p. 55
. option tapisserie d'ameublement .....	p. 57
<b>Bio-industries de transformation</b> .....	p. 48
Boulangier-pâtissier .....	p. 48
<b>Commerce</b> .....	p. 52
Commercialisation et services en restauration .....	p. 48
Conducteur transport routier marchandises .....	p. 57
Conduite et gestion des entreprises maritimes	
. option commerce .....	p. 47
. option pêche .....	p. 47
Construction des carrosseries .....	p. 55
Cuisine.....	p. 48
<b>Électromécanicien marine.....</b>	p. 55
Électrotechnique, énergie, équipements communicants .....	p. 53
Esthétique cosmétique parfumerie .....	p. 56
Étude et définition de produits industriels.....	p. 55
<b>Façonnage de produits imprimés, routage.....</b>	p. 54
Fonderie .....	p. 55
<b>Gestion-administration</b> .....	p. 53
Gestion des pollutions et protection de l'environnement.....	p. 54
<b>Hygiène, propreté et stérilisation</b> .....	p. 54
<b>Interventions sur le patrimoine bâti option A : maçonnerie..</b>	p. 50
<b>Logistique</b> .....	p. 57
<b>Maintenance des équipement industriels</b> .....	p. 55
Maintenance des matériels	
. option A agricoles .....	p. 49
. option B travaux publics et manutention .....	p. 49
. option C parcs et jardins .....	p. 49
Maintenance de véhicules automobiles	
. option motos .....	p. 49
. option véhicules industriels.....	p. 49
. option voitures particulières .....	p. 49
Métiers de la mode - vêtements .....	p. 57
<b>Optique-Lunetterie</b> .....	p. 56
Ouvrages du bâtiment : aluminium, verre et matériaux de synthèse .....	p. 50
Ouvrages du bâtiment : métallerie .....	p. 55
<b>Photographie</b> .....	p. 49
Pilote de ligne de production .....	p. 55
Plastiques et composites .....	p. 55
Procédés de la chimie, de l'eau et des papiers-cartons .....	p. 51
Prothèse dentaire.....	p. 56
<b>Réalisation de produits imprimés et plurimédia</b>	
. option productions graphiques .....	p. 54
. option productions imprimées .....	p. 55
Réparation des carrosseries .....	p. 55

<b>Services de proximité et vie locale</b> .....	p. 56
Systèmes électroniques numériques .....	p. 53

<b>Technicien constructeur bois</b> .....	p. 51
Technicien de fabrication bois et matériaux associés .....	p. 51
Technicien de maintenance des systèmes énergétiques et climatiques .....	p. 53
Technicien d'études du bâtiment	
. option A : études et économie .....	p. 50
. option B : assistant en architecture .....	p. 50
Technicien du bâtiment : organisation et réalisation du gros œuvre .....	p. 50
Technicien du froid et du conditionnement de l'air .....	p. 53
Technicien d'usinage .....	p. 55
Technicien en chaudronnerie industrielle .....	p. 55
Technicien en installation des systèmes énergétiques et climatiques .....	p. 53
Technicien géomètre topographe .....	p. 50
Technicien menuisier-agenceur .....	p. 51
Transport.....	p. 57
Travaux publics .....	p. 50

<b>Vente (prospection, négociation, suivi de clientèle)</b> .....	p. 52
---	-------

## BAC PRO Agricole

<b>Agroéquipement</b> .....	p. 47
Aménagements paysagers.....	p. 47
<b>Bio-industries de transformation</b> .....	p. 48
<b>Conduite et gestion de l'entreprise hippique</b> .....	p. 47
Conduite et gestion de l'exploitation agricole	
. option systèmes à dominante cultures .....	p. 47
. option systèmes à dominante élevage .....	p. 47
Conduite et gestion d'une entreprise du secteur canin et félin .....	p. 47
<b>Forêt</b> .....	p. 47
<b>Gestion des milieux naturels et de la faune</b> .....	p. 47
<b>Laboratoire contrôle qualité</b> .....	p. 49
<b>Productions aquacoles</b> .....	p. 47
Productions horticoles.....	p. 47
<b>Services aux personnes et aux territoires</b> .....	p. 56
<b>Technicien conseil vente en animalerie</b> .....	p. 47
Technicien conseil vente de produits de jardin .....	p. 47
Technicien conseil-vente en alimentation	
. option produits alimentaires.....	p. 49
. option vins et spiritueux .....	p. 49

## Autres diplômes professionnels

<b>Assistant de vie aux familles</b> .....	p. 56
<b>BAPAAT (diplôme d'animation)</b>	
. option loisirs du jeune et de l'enfant .....	p. 56
<b>Diplôme d'État</b>	
. d'aide-soignant(e) .....	p. 57
. d'auxiliaire de vie sociale .....	p. 57

# Les diplômes professionnels par domaine

- ◆ enseignement public (voie scolaire)
- enseignement privé (voie scolaire)
- A apprentissage

Les diplômes professionnels présentés (Bac pro, CAP, CAPA, BPA et autres diplômes) sont regroupés en 17 domaines. Pour chaque diplôme, les lieux de préparation sont indiqués avec le numéro du département, la ville et le nom de l'établissement, le statut (scolaire et/ou Apprentissage).



Les informations concernant les diplômes professionnels validées au moment de la publication du guide peuvent évoluer pour la rentrée 2014. Les mises à jour seront consultables sur notre site [www.onisep.fr/lille](http://www.onisep.fr/lille) dès qu'elles seront disponibles.

## Agriculture, élevage, aménagement, forêt, mer

### CAP Mareyage

A 62 **Boulogne-sur-Mer** - CFA AGFCPS Flandres Audomarois Côte Opale - centre de formation produits de la mer

### CAP Matelot (maritime)

A 62 **Le Portel** - CFA du LP maritime de Boulogne - Le Portel  
 ◆ 62 **Le Portel** - LP maritime de Boulogne - Le Portel •

### CAPA Entretien de l'espace rural

A 59 **Bavay** - CFA régional de Genech- UFA de Bavay  
 A 59 **Sains-du-Nord** - CFA agricole public du Nord  
 A 62 **Radinghem** - CFA agricole public du Pas de Calais

### CAPA Production agricole, utilisation des matériels spécialité productions animales

A 59 **Le Quesnoy** - CFA agricole public du Nord  
 A 62 **Berlencourt-le-Cauroy** - CFA des métiers ruraux  
 ■ 62 **Berlencourt-le-Cauroy** - MFR du Ternois  
 ■ 62 **Samer** - MFR

### CAPA Production agricole, utilisation des matériels spécialité productions végétales

■ 59 **Cambrai** - Lycée d'enseignement agricole privé Sainte-Croix  
 ■ 59 **Haussey** - MFR  
 A 59 **Hazebrouck** - CFA régional de Genech - UFA de Hazebrouck  
 A 62 **Savy-Berlette** - CFA régional de Genech - UFA de Savy-Berlette  
 A 62 **Tilloy-lès-Mofflaines** - CFA agricole public du Pas de Calais - Antenne d'Arras

### CAPA Productions horticoles spécialité pépinières

A 59 **Dunkerque** - CFA public agricole du Nord - EPLEFPA des Flandres

### CAPA Productions horticoles spécialité productions florales et légumières

A 59 **Dunkerque** - CFA public agricole du Nord - EPLEFPA des Flandres  
 ■ 59 **Genech** - Institut de Genech  
 ◆ 59 **Lomme** - EPLEFPA des Flandres - LEGTA de Lomme •  
 ◆ 59 **Lys-lez-Lannoy** - EREA Colette Magny  
 ◆ 59 **Raismes** - EPLEFPA de Raismes •  
 ◆ 62 **Calais** - EREA Côte d'Opale  
 ■ 62 **Coulogne** - Lycée d'enseignement agricole privé Saint Joseph  
 ◆ 62 **Liévin** - EREA Michel Colucci  
 ■ 62 **Rang-du-Fliers** - Institut d'éducation motrice privé de Rang du Fliers

### CAPA Soigneur d'équidés

A 59 **Lesquin** - CFA régional de Genech - UFA de Lesquin  
 A 62 **Campagne-les-Boulonnais** - CFA des métiers ruraux

### CAPA Travaux paysagers

A 59 **Douai** - CFA agricole public du Nord  
 A 59 **Dunkerque** - CFA public agricole du Nord - EPLEFPA des Flandres  
 ◆ 59 **Dunkerque** - EPLEFPA des Flandres •  
 ■ 59 **Genech** - Institut de Genech  
 A 59 **Lesquin** - CFA régional de Genech - UFA de Lesquin  
 A 59 **Lomme** - CFA public agricole du Nord  
 ◆ 59 **Lomme** - EPLEFPA des Flandres - LEGTA de Lomme •  
 ■ 59 **Mérignies** - Communauté Albert Chatelet  
 A 59 **Raismes** - CFA agricole public du Nord  
 ◆ 59 **Raismes** - EPLEFPA de Raismes •  
 ◆ 62 **Calais** - EREA Côte d'Opale  
 A 62 **Coulogne** - CFA régional de Genech  
 ■ 62 **Marconne** - MFR de Valfosse  
 ■ 62 **Rang-du-Fliers** - Institut d'éducation motrice privé de Rang du Fliers  
 A 62 **Tilloy-lès-Mofflaines** - CFA agricole public du Pas de Calais - Antenne d'Arras

• Pour postuler dans cette formation : prendre contact rapidement avec l'établissement (lycée agricole ou LP maritime)

## BPA Travaux de la conduite et entretien des engins agricoles

- A 59 **Bourbourg** - CFA régional de Genech - UFA de Bourbourg
- A 59 **Dunkerque** - CFA public agricole du Nord - EPLEFPA des Flandres
- A 59 **Haussy** - CFA des métiers ruraux
- A 62 **Campagne-les-Bouonnais** - CFA des métiers ruraux
- A 62 **Tilloy-lès-Mofflaines** - CFA agricole public du Pas de Calais - Antenne d'Arras

## BPA Travaux de la production animale

### - polyculture-élevage

- A 59 **Hazebrouck** - CFA régional de Genech - UFA de Hazebrouck
- A 59 **Sains-du-Nord** - CFA agricole public du Nord
- A 62 **Radinghem** - CFA agricole public du Pas de Calais

## BPA Travaux des aménagements paysagers

### - travaux de création et d'entretien

- A 59 **Dunkerque** - CFA public agricole du Nord - EPLEFPA des Flandres
- A 59 **Lomme** - CFA public agricole du Nord
- A 59 **Raismes** - CFA agricole public du Nord
- A 62 **Saint-Omer** - CFA public agricole du Pas de Calais
- A 62 **Tilloy-lès-Mofflaines** - CFA agricole public du Pas de Calais - Antenne d'Arras

## BPA Travaux des productions horticoles

### - horticulture ornementale et légumière

- A 59 **Dunkerque** - CFA public agricole du Nord - EPLEFPA des Flandres
- A 59 **Lomme** - CFA public agricole du Nord
- A 59 **Raismes** - CFA agricole public du Nord
- A 62 **Saint-Omer** - CFA public agricole du Pas de Calais

## BAC PRO Agroéquipement

- A 59 **Bourbourg** - CFA régional de Genech - UFA de Bourbourg
- A 59 **Bourbourg** - LP agricole privé Charles Brasseur
- 59 **Haussy** - MFR
- A 62 **Campagne-les-Bouonnais** - CFA des métiers ruraux
- 62 **Savy-Berlette** - Lycée d'enseignement agricole privé

## BAC PRO Aménagements paysagers

- 59 **Avesnes-sur-Helpe** - MFR le Clos fleuri
- ◆ 59 **Douai** - LEGTA du Nord •
- ◆ 59 **Dunkerque** - EPLEFPA des Flandres •
- 59 **Genech** - Institut de Genech
- A 59 **Lesquin** - CFA régional de Genech - UFA de Lesquin
- A 59 **Lomme** - CFA public agricole du Nord
- ◆ 59 **Lomme** - EPLEFPA des Flandres - LEGTA de Lomme •
- ◆ 59 **Raismes** - EPLEFPA de Raismes •
- 62 **Coulogne** - Lycée d'enseignement agricole privé Saint Joseph
- A 62 **Marconne** - CFA des métiers ruraux (1<sup>re</sup> pro et terminale pro)
- 62 **Marconne** - MFR de Valfosse (2<sup>nd</sup>e pro)
- A 62 **Tilloy-lès-Mofflaines** - CFA agricole public du Pas de Calais - Antenne d'Arras

## BAC PRO Conduite et gestion de l'entreprise hippique

- 59 **Le Cateau-Cambrésis** - MFR Le Cateau-Cambrésis
- A 59 **Lesquin** - CFA régional de Genech - UFA de Lesquin
- A 62 **Rollancourt** - CFA des métiers ruraux

## BAC PRO Conduite et gestion de l'exploitation agricole option systèmes à dominante cultures

- 59 **Genech** - Institut de Genech
- 59 **Haussy** - MFR
- 59 **Hazebrouck** - Institut agricole privé
- A 59 **Sains-du-Nord** - CFA agricole public du Nord
- 62 **Aire-sur-la-Lys** - Lycée d'enseignement agricole privé Sainte-Marie
- 62 **Bapaume** - Institut agricole Saint Eloi - LEAP
- A 62 **Tilloy-lès-Mofflaines** - CFA agricole public du Pas de Calais - Antenne d'Arras (1<sup>re</sup> pro et terminale pro)
- ◆ 62 **Tilloy-lès-Mofflaines** - LEGTA du Pas de Calais - Site d'Arras (2<sup>nd</sup>e pro) •

## BAC PRO Conduite et gestion de l'exploitation agricole option systèmes à dominante élevage

- 59 **Genech** - Institut de Genech
- 59 **Hazebrouck** - Institut agricole privé
- 59 **Le Cateau-Cambrésis** - MFR Le Cateau-Cambrésis
- A 59 **Sains-du-Nord** - CFA agricole public du Nord
- 62 **Bapaume** - Institut agricole Saint Eloi - LEAP
- 62 **Campagne-les-Bouonnais** - MFR des Hauts pays (2<sup>nd</sup>e et 1<sup>re</sup> pro)
- ◆ 62 **Radinghem** - LEGTA du Pas de Calais •
- 62 **Rollancourt** - MFR (terminale pro)
- 62 **Samer** - MFR

## BAC PRO Conduite et gestion des entreprises maritimes option commerce

- ◆ 62 **Le Portel** - LP maritime de Boulogne - Le Portel •

## BAC PRO Conduite et gestion des entreprises maritimes option pêche

- ◆ 62 **Le Portel** - LP maritime de Boulogne - Le Portel •

## BAC PRO Conduite et gestion d'une entreprise du secteur canin et félin

- 62 **Berlencourt-le-Cauroy** - MFR du Ternois

## BAC PRO Forêt

- 59 **Bavay** - L.E.A.P. du Hainaut de l'Avesnois

## BAC PRO Gestion des milieux naturels et de la faune

- ◆ 59 **Dunkerque** - EPLEFPA des Flandres •
- ◆ 59 **Sains-du-Nord** - LEGTA du Nord Charles Naveau •
- 62 **Marconne** - MFR de Valfosse

## BAC PRO Productions aquacoles

- 62 **Coulogne** - Lycée d'enseignement agricole privé Saint Joseph

## BAC PRO Productions horticoles

- 59 **Genech** - Institut de Genech
- ◆ 59 **Lomme** - EPLEFPA des Flandres - LEGTA de Lomme •
- 62 **Coulogne** - Lycée d'enseignement agricole privé Saint Joseph
- A 62 **Saint-Omer** - CFA public agricole du Pas de Calais

## BAC PRO Technicien conseil vente de produits de jardin

- 59 **Genech** - Institut de Genech
- 59 **Hazebrouck** - Institut agricole privé
- A 59 **Lesquin** - CFA régional de Genech - UFA de Lesquin
- ◆ 59 **Lomme** - EPLEFPA des Flandres - LEGTA de Lomme •
- ◆ 59 **Raismes** - EPLEFPA de Raismes •
- A 62 **Campagne-les-Bouonnais** - CFA des métiers ruraux (1<sup>re</sup> pro et terminale pro)
- 62 **Campagne-les-Bouonnais** - MFR des Hauts pays (2<sup>nd</sup>e pro)
- A 62 **Coulogne** - CFA régional de Genech

## BAC PRO Technicien conseil vente en animalerie

- ◆ 59 **Lomme** - EPLEFPA des Flandres - LEGTA de Lomme •
- A 62 **Bucquoy** - CFA régional de Genech - UFA Le Druet
- 62 **Bucquoy** - Lycée d'enseignement agricole privé Le Druet
- A 62 **Coulogne** - CFA régional de Genech

## Alimentation, hôtellerie, restauration

### CAP Agent polyvalent de restauration

- ◆ 59 **Armentières** - LP Ile de Flandre
- A 59 **Auby** - CFA académique du LP Ambroise Croizat
- ◆ 59 **Auby** - LP Ambroise Croizat
- A 59 **Aulnoye-Aymeries** - CFA régional Saint Louis - UFA Jeanne d'Arc
- 59 **Bailleul** - LP privé Sainte-Marie
- A 59 **Cambrai** - CFA régional Saint Louis - UFA Saint Luc La Sagesse
- 59 **Cambrai** - Lycée privé Saint Luc La Sagesse
- ◆ 59 **Cambrai** - LP Louise de Bettignies
- ◆ 59 **Douai** - LP Rabelais
- ◆ 59 **Dunkerque** - LP Ile Jeanty

### A 59 Hautmont - CFA académique du LP Placide Courtoy

- ◆ 59 **Hautmont** - LP Placide Courtoy
- 59 **Lille** - LP privé Louise de Marillac
- ◆ 59 **Lomme** - EREA
- ◆ 59 **Loos** - EREA - École régionale des déficients visuels
- ◆ 59 **Roubaix** - LP Lavoisier
- 59 **Roubaix** - LP privé Saint François d'Assise
- ◆ 59 **Saint-Amand-les-Eaux** - Lycée polyvalent Ernest Cousteaux
- ◆ 59 **Somain** - Collège Victor Hugo (*après une classe de 3<sup>e</sup> SEGPA*)
- 59 **Tourcoing** - Lycée polyvalent privé EIC Marie Noël
- ◆ 59 **Trith-Saint-Leger** - LP Léonard de Vinci
- 59 **Valenciennes** - Collège Saint-Jean-Baptiste de La Salle (*après une classe de 3<sup>e</sup> SEGPA*)
- A 59 **Valenciennes** - UFA VALAREP - Lycée polyvalent privé Dampierre
- ◆ 59 **Wormhout** - LP de l'Yser
- ◆ 62 **Arras** - LP Alain Savary
- ◆ 62 **Barlin** - LP Alphonse Daudet
- ◆ 62 **Berck** - LP Jan Lavezziari
- ◆ 62 **Béthune** - LP André Malraux
- A 62 **Bevry** - CFA académique du Lycée polyvalent Marguerite Yourcenar
- ◆ 62 **Boulogne-sur-Mer** - LP Jean-Charles Cazin
- ◆ 62 **Bruay-la-Buissière** - LP Pierre Mendès France
- ◆ 62 **Calais** - LP du Détroit
- A 62 **Guines** - CFA régional Saint Louis - UFA Jean Bosco
- ◆ 62 **Oignies** - LP Joliot Curie
- A 62 **Saint-Martin-Boulogne** - CFA chambre de métiers et de l'artisanat de région Nord - Pas de Calais

## CAP Assistant technique en milieux familial et collectif

- ◆ 59 **Armentières** - LP Ile de Flandre
- ◆ 59 **Auby** - LP Ambroise Croizat
- ◆ 59 **Cambrai** - LP Louise de Bettignies
- ◆ 59 **Condé-sur-l'Escaut** - Lycée polyvalent du Pays de Condé
- ◆ 59 **Denain** - LP André Jurénil
- 59 **Dunkerque** - Lycée privé Vauban
- ◆ 59 **Estaires** - LP du Val de Lys
- 59 **Fournies** - Lycée polyvalent privé Saint-Pierre
- ◆ 59 **Hautmont** - LP Placide Courtoy
- 59 **Hazebrouck** - Lycée privé Fondation Depoorter
- 59 **Lille** - LP privé Louise de Marillac
- ◆ 59 **Loos** - EREA - École régionale des déficients visuels
- ◆ 59 **Roubaix** - LP Lavoisier
- 59 **Tourcoing** - Lycée polyvalent privé EIC Marie Noël
- ◆ 59 **Tourcoing** - LP Sévigné
- 59 **Valenciennes** - Lycée polyvalent privé Dampierre
- ◆ 59 **Wormhout** - LP de l'Yser
- ◆ 62 **Arras** - LP Alain Savary
- ◆ 62 **Avion** - Lycée polyvalent Pablo Picasso
- ◆ 62 **Barlin** - LP Alphonse Daudet
- ◆ 62 **Berck** - LP Jan Lavezziari
- ◆ 62 **Boulogne-sur-Mer** - LP Jean-Charles Cazin
- ◆ 62 **Bruay-la-Buissière** - LP Pierre Mendès France
- ◆ 62 **Bully-les-Mines** - LP Léo Lagrange
- ◆ 62 **Calais** - LP du Détroit
- 62 **Guines** - Lycée polyvalent privé Jean Bosco
- ◆ 62 **Lens** - LP Auguste Béhal
- ◆ 62 **Saint-Omer** - LP de l'Aa
- ◆ 62 **Saint-Pol-sur-Ternoise** - LP Pierre Mendès France

## CAP Boucher

- A 59 **Tourcoing** - CFA chambre de métiers et de l'artisanat région Nord - Pas de Calais - URMA - CEF aux métiers de l'alimentation
- A 59 **Valenciennes** - CFA chambre de métiers et de l'artisanat de région Nord-Pas de Calais
- A 62 **Arras** - CFA chambre de métiers et de l'artisanat de région Nord Pas de Calais
- A 62 **Calais** - CFA chambre de métiers et de l'artisanat de région Nord - Pas de Calais

<b>EPLFPA</b>	établissement public local d'enseignement et de formation professionnels agricoles
<b>EREA</b>	établissement régional d'enseignement adapté
<b>LP</b>	Lycée Professionnel
<b>LEGTA</b>	lycée d'enseignement général et technologique agricole
<b>MFR</b>	Maison familiale rurale

• Pour postuler dans cette formation : prendre contact rapidement avec l'établissement (lycée agricole ou LP maritime)

◆ enseignement public  
 (voie scolaire)  
■ enseignement privé  
 (voie scolaire)  
A apprentissage

### CAP Boulanger

**A 59 Caudry** - CFA chambre de métiers et de l'artisanat de région Nord - Pas de Calais - URMA  
**A 59 Dunkerque** - CFA du CEFRAL

**A 59 Tourcoing** - CFA chambre de métiers et de l'artisanat région Nord - Pas de Calais - URMA - CEF aux métiers de l'alimentation  
**A 59 Valenciennes** - CFA chambre de métiers et de l'artisanat de région Nord-Pas de Calais  
**A 62 Arras** - CFA chambre de métiers et de l'artisanat de région Nord Pas de Calais  
**A 62 Calais** - CFA de la ville de Calais - LP du Detroit  
**A 62 Saint-Martin-Boulogne** - CFA chambre de métiers et de l'artisanat de région Nord - Pas de Calais

### CAP Charcutier-traiteur

**A 59 Tourcoing** - CFA chambre de métiers et de l'artisanat région Nord - Pas de Calais - URMA - CEF aux métiers de l'alimentation  
**A 59 Valenciennes** - CFA chambre de métiers et de l'artisanat de région Nord-Pas de Calais  
**A 62 Arras** - CFA chambre de métiers et de l'artisanat de région Nord Pas de Calais  
**A 62 Calais** - CFA chambre de métiers et de l'artisanat de région Nord - Pas de Calais

### CAP Cuisine

**A 59 Aulnoye-Aymeries** - CFA régional Saint Louis - UFA Jeanne d'Arc  
**A 59 Avesnes-sur-Helpe** - CFA académique du Lycée polyvalent Jessé de Forest  
◆ **59 Avesnes-sur-Helpe** - Lycée polyvalent Jessé de Forest  
**A 59 Baillieux** - CFA régional Saint Louis - UFA Don Bosco  
**A 59 Cambrai** - CFA régional Saint Louis - UFA Saint Luc La Sagesse  
**A 59 Douai** - CFA académique du LP Rabelais  
◆ **59 Dunkerque** - CFA du CEFRAL  
◆ **59 Dunkerque** - LP Ile Jeanty  
**A 59 Lille** - CFA académique du LP Michel Servet  
◆ **59 Lille** - LP Michel Servet  
**A 59 Roubaix** - LP Lavoisier  
◆ **59 Trith-Saint-Leger** - LP Léonard de Vinci  
**A 59 Valenciennes** - CFA chambre de métiers et de l'artisanat de région Nord-Pas de Calais  
**A 59 Valenciennes** - UFA VALAREP - Lycée polyvalent privé Dampierre  
**A 59 Wattignies** - CFA chambre de métiers et de l'artisanat de région Nord - Pas de Calais  
**A 62 Aire-sur-la-Lys** - CFA académique du Lycée polyvalent Vauban  
◆ **62 Aire-sur-la-Lys** - Lycée polyvalent Vauban  
**A 62 Arras** - CFA régional Saint Louis - UFA Baudimont Saint-Charles  
◆ **62 Arras** - LP Alain Savary  
**A 62 Beuvry** - CFA académique du Lycée polyvalent Marguerite Yourcenar  
◆ **62 Beuvry** - Lycée polyvalent Marguerite Yourcenar  
**A 62 Boulogne-sur-Mer** - CFA académique du LP Jean-Charles Cazin  
**A 62 Calais** - CFA de la ville de Calais - LP du Detroit  
◆ **62 Hénin-Beaumont** - LP Henri Senez  
**A 62 Le Touquet-Paris-Plage** - CFA académique du Lycée polyvalent hôtelier

### CAP Glacier fabricant

**A 62 Arras** - CFA chambre de métiers et de l'artisanat de région Nord Pas de Calais

### CAP Pâtissier

**A 59 Aulnoye-Aymeries** - CFA régional Saint Louis - UFA Jeanne d'Arc

**A 59 Caudry** - CFA chambre de métiers et de l'artisanat de région Nord - Pas de Calais - URMA  
**A 59 Lille** - CFA académique du LP Michel Servet  
**A 59 Tourcoing** - CFA chambre de métiers et de l'artisanat région Nord - Pas de Calais - URMA - CEF aux métiers de l'alimentation  
**A 59 Valenciennes** - CFA chambre de métiers et de l'artisanat de région Nord-Pas de Calais  
**A 62 Arras** - CFA chambre de métiers et de l'artisanat de région Nord Pas de Calais  
**A 62 Calais** - CFA de la ville de Calais - LP du Detroit  
**A 62 Saint-Martin-Boulogne** - CFA chambre de métiers et de l'artisanat de région Nord - Pas de Calais

### CAP Restaurant

**A 59 Aulnoye-Aymeries** - CFA régional Saint Louis - UFA Jeanne d'Arc  
**A 59 Baillieux** - CFA régional Saint Louis - UFA Don Bosco  
**A 59 Cambrai** - CFA régional Saint Louis - UFA Saint Luc La Sagesse  
**A 59 Douai** - CFA académique du LP Rabelais  
**A 59 Dunkerque** - CFA du CEFRAL  
◆ **59 Dunkerque** - LP Ile Jeanty  
**A 59 Lille** - CFA académique du LP Michel Servet  
**A 59 Roubaix** - CFA académique du LP Lavoisier  
◆ **59 Trith-Saint-Leger** - LP Léonard de Vinci  
**A 59 Valenciennes** - CFA chambre de métiers et de l'artisanat de région Nord-Pas de Calais  
**A 59 Valenciennes** - UFA VALAREP - Lycée polyvalent privé Dampierre  
**A 59 Wattignies** - CFA chambre de métiers et de l'artisanat de région Nord - Pas de Calais  
**A 62 Arras** - CFA régional Saint Louis - UFA Baudimont Saint-Charles  
**A 62 Beuvry** - CFA académique du Lycée polyvalent Marguerite Yourcenar  
**A 62 Boulogne-sur-Mer** - CFA académique du LP Jean-Charles Cazin  
**A 62 Calais** - CFA de la ville de Calais - LP du Detroit  
**A 62 Hénin-Beaumont** - CFA académique du LP Henri Senez  
**A 62 Le Touquet-Paris-Plage** - CFA académique du Lycée polyvalent hôtelier

### CAP Services en brasserie-café

**A 59 Cambrai** - CFA régional Saint Louis - UFA Saint Luc La Sagesse  
**A 59 Dunkerque** - CFA du CEFRAL  
**A 59 Valenciennes** - UFA VALAREP - Lycée polyvalent privé Dampierre  
**A 59 Wattignies** - CFA chambre de métiers et de l'artisanat de région Nord - Pas de Calais  
◆ **62 Aire-sur-la-Lys** - Lycée polyvalent Vauban  
◆ **62 Arras** - LP Alain Savary  
◆ **62 Barlin** - LP Alphonse Daudet  
**A 62 Beuvry** - CFA académique du Lycée polyvalent Marguerite Yourcenar  
◆ **62 Calais** - LP du Detroit  
**A 62 Guines** - CFA régional Saint Louis - UFA Jean Bosco  
◆ **62 Hénin-Beaumont** - LP Henri Senez

### CAP Services hôteliers

**A 62 Beuvry** - CFA académique du Lycée polyvalent Marguerite Yourcenar  
◆ **62 Beuvry** - Lycée polyvalent Marguerite Yourcenar  
■ **62 Calais** - LP privé Saint Pierre  
**A 62 Guines** - CFA régional Saint Louis - UFA Jean Bosco

### CAPA Industrie agroalimentaire spécialité ouvrier polyvalent de fabrication de produits alimentaires

**A 59 Douai** - CFA de l'IFRIA lycée agricole  
**A 62 Saint-Martin-Boulogne** - CFA de l'IFRIA lycée polyvalent privé Saint Joseph

### BAC PRO Bio-industries de transformation

■ **59 Cambrai** - Lycée d'enseignement agricole privé Sainte-Croix  
◆ **59 Le Quesnoy** - LEGTA du Nord •  
**A 59 Wasquehal** - CFA AFI 24 - LP Jacques-Yves Cousteau  
◆ **59 Wasquehal** - LP Jacques-Yves Cousteau

### BAC PRO Boulanger pâtissier

**A 59 Dunkerque** - CFA du CEFRAL  
◆ **59 Lille** - LP Michel Servet  
■ **59 Orchies** - Lycée privé hôtelier Notre-Dame de la Providence  
◆ **59 Trith-Saint-Leger** - LP Léonard de Vinci  
◆ **62 Calais** - LP du Detroit

### BAC PRO Commercialisation et services en restauration

Pour cette spécialité l'intitulé à noter sur votre dossier d'orientation est :  
 2<sup>de</sup> Pro métiers du secteur restauration

◆ **59 Armentières** - LP Ile de Flandre  
**A 59 Aulnoye-Aymeries** - CFA régional Saint Louis - UFA Jeanne d'Arc  
■ **59 Aulnoye-Aymeries** - Lycée polyvalent privé Sainte Jeanne d'Arc  
◆ **59 Avesnes-sur-Helpe** - Lycée polyvalent Jessé de Forest  
■ **59 Baillieux** - LP privé Sainte-Marie  
**A 59 Cambrai** - CFA régional Saint Louis - UFA Saint Luc La Sagesse  
◆ **59 Douai** - LP Rabelais  
**A 59 Dunkerque** - CFA du CEFRAL  
◆ **59 Dunkerque** - LP Ile Jeanty  
■ **59 Fourmies** - Lycée polyvalent privé Saint-Pierre  
**A 59 Lille** - CFA académique du LP Michel Servet  
◆ **59 Lille** - LP Michel Servet  
■ **59 Orchies** - Lycée privé hôtelier Notre-Dame de la Providence  
◆ **59 Roubaix** - LP Lavoisier  
◆ **59 Trith-Saint-Leger** - LP Léonard de Vinci  
■ **59 Valenciennes** - Lycée polyvalent privé Dampierre  
**A 59 Wattignies** - CFA chambre de métiers et de l'artisanat de région Nord - Pas de Calais  
◆ **62 Aire-sur-la-Lys** - Lycée polyvalent Vauban  
■ **62 Arras** - Lycée privé Baudimont Saint-Charles  
◆ **62 Arras** - LP Alain Savary  
**A 62 Beuvry** - CFA académique du Lycée polyvalent Marguerite Yourcenar  
◆ **62 Beuvry** - Lycée polyvalent Marguerite Yourcenar  
◆ **62 Calais** - LP du Detroit  
■ **62 Calais** - LP privé Saint Pierre  
◆ **62 Hénin-Beaumont** - LP Henri Senez  
◆ **62 Le Touquet-Paris-Plage** - Lycée polyvalent hôtelier

### BAC PRO Cuisine

Pour cette spécialité l'intitulé à noter sur votre dossier d'orientation est :  
 2<sup>de</sup> Pro Restauration

◆ **59 Armentières** - LP Ile de Flandre  
**A 59 Aulnoye-Aymeries** - CFA régional Saint Louis - UFA Jeanne d'Arc  
■ **59 Aulnoye-Aymeries** - Lycée polyvalent privé Sainte Jeanne d'Arc  
◆ **59 Avesnes-sur-Helpe** - Lycée polyvalent Jessé de Forest  
■ **59 Baillieux** - LP privé Sainte-Marie  
**A 59 Cambrai** - CFA régional Saint Louis - UFA Saint Luc La Sagesse  
◆ **59 Douai** - LP Rabelais  
**A 59 Dunkerque** - CFA du CEFRAL  
◆ **59 Dunkerque** - LP Ile Jeanty  
■ **59 Fourmies** - Lycée polyvalent privé Saint-Pierre  
**A 59 Lille** - CFA académique du LP Michel Servet  
◆ **59 Lille** - LP Michel Servet  
■ **59 Orchies** - Lycée privé hôtelier Notre-Dame de la Providence  
◆ **59 Roubaix** - LP Lavoisier  
◆ **59 Trith-Saint-Leger** - LP Léonard de Vinci  
■ **59 Valenciennes** - Lycée polyvalent privé Dampierre  
**A 59 Wattignies** - CFA chambre de métiers et de l'artisanat de région Nord - Pas de Calais  
◆ **62 Aire-sur-la-Lys** - Lycée polyvalent Vauban  
■ **62 Arras** - Lycée privé Baudimont Saint-Charles  
◆ **62 Arras** - LP Alain Savary  
**A 62 Beuvry** - CFA académique du Lycée polyvalent Marguerite Yourcenar

• Pour postuler dans cette formation : prendre contact rapidement avec l'établissement (lycée agricole ou LP maritime)

- ◆ 62 **Beuvry** - Lycée polyvalent Marguerite Yourcenar
- ◆ 62 **Calais** - LP du Déroit
- ◆ 62 **Calais** - LP privé Saint Pierre
- ◆ 62 **Hénin-Beaumont** - LP Henri Senez
- ◆ 62 **Le Touquet-Paris-Plage** - Lycée polyvalent hôtelier

## BAC PRO Laboratoire contrôle qualité

- 59 **Cambrai** - Lycée d'enseignement agricole privé Sainte-Croix
- 59 **Hoymille** - Institut d'enseignement technologique privé

## BAC PRO Technicien conseil vente en alimentation option produits alimentaires

- A 59 **Hazebrouck** - CFA régional de Genech - UFA de Hazebrouck
- 59 **Hazebrouck** - Institut agricole privé
- A 59 **Hoymille** - CFA régional de Genech - UFA de Hoymille
- A 59 **Le Quésnoy** - CFA agricole public du Nord
- A 59 **Lesquin** - CFA régional de Genech - UFA de Lesquin
- A 62 **Campagne-les-Boulonnais** - CFA des métiers ruraux (1<sup>er</sup> pro et terminale pro)
- 62 **Campagne-les-Boulonnais** - MFR des Hauts pays (2<sup>nd</sup> pro)

## BAC PRO Technicien conseil vente en alimentation option vins et spiritueux

- A 59 **Hazebrouck** - CFA régional de Genech - UFA de Hazebrouck

## Arts, artisanat, audiovisuel

### CAP Arts et techniques du verre option décorateur sur verre

- ◆ 59 **Tourcoing** - LP le Corbusier

### CAP Accordeur de piano

- ◆ 59 **Loos** - EREA - École régionale des déficients visuels

## BAC PRO Artisanat et métiers d'art option communication visuelle plurimédia

- A 59 **Bailleul** - CFA régional Saint Louis - UFA Don Bosco
- 59 **Bailleul** - LP privé Sainte-Marie
- 59 **Maubeuge** - Lycée polyvalent privé Notre-Dame du Tilleul
- ◆ 59 **Tourcoing** - LP le Corbusier ♦
- 62 **Lens** - Lycée polyvalent privé Saint-Paul

## BAC PRO Artisanat et métiers d'art option marchandisage visuel

- ◆ 62 **Béthune** - LP André Malraux ♦

## BAC PRO Photographie

- ◆ 59 **Cambrai** - LP Louise de Bettignies \*

## Automobile, engines

### CAP Maintenance des matériels option matériels de parcs et jardins

- A 59 **Bourbourg** - CFA régional de Genech - UFA de Bourbourg
- A 59 **Dunkerque** - CFA public agricole du Nord - EPLEFPA des Flandres
- ◆ 59 **Hazebrouck** - LP des Monts de Flandre
- A 62 **Samer** - CFA des métiers ruraux
- A 62 **Savy-Berlette** - CFA régional de Genech - UFA de Savy-Berlette

### CAP Maintenance des matériels option matériels de travaux publics et de manutention

- A 62 **Savy-Berlette** - CFA régional de Genech - UFA de Savy-Berlette

### CAP Maintenance des matériels option tracteurs et matériels agricoles

- ◆ 62 **Arras** - LP Jules Ferry
- A 62 **Samer** - CFA des métiers ruraux
- A 62 **Savy-Berlette** - CFA régional de Genech - UFA de Savy-Berlette

### CAP Maintenance des véhicules automobiles option motocycles

- ◆ 59 **Marcq-en-Baroeul** - LP Automobile Alfred Mongy

- 59 **Roubaix** - LP privé Léonard de Vinci
- A 59 **Valenciennes** - CFA chambre de métiers et de l'artisanat de région Nord-Pas de Calais
- ◆ 59 **Waziers** - LP Paul Langevin

## CAP Maintenance des véhicules automobiles option véhicules industriels

- A 62 **Béthune** - CFA académique du LP Salvador Allende

## CAP Maintenance des véhicules automobiles option véhicules particuliers

- A 59 **Armentières** - CFA régional Saint Louis - UFA Saint-Louis
- 59 **Armentières** - Lycée polyvalent privé Saint-Louis
- ◆ 59 **Grande-Synthe** - LP de l'automobile et du transport
- ◆ 59 **Hazebrouck** - LP des Monts de Flandre
- A 59 **Valenciennes** - CFA chambre de métiers et de l'artisanat de région Nord-Pas de Calais
- ◆ 59 **Wattrelos** - LP Alain Savary
- A 62 **Arras** - CFA chambre de métiers et de l'artisanat de région Nord Pas de Calais
- A 62 **Hénin-Beaumont** - CFA académique du LP Henri Senez
- ◆ 62 **Hénin-Beaumont** - LP Henri Senez
- A 62 **Saint-Martin-Boulogne** - CFA chambre de métiers et de l'artisanat de région Nord - Pas de Calais

## BAC PRO Maintenance de véhicules automobiles option motocycles

- ◆ 59 **Marcq-en-Baroeul** - LP Automobile Alfred Mongy
- A 59 **Valenciennes** - CFA chambre de métiers et de l'artisanat de région Nord-Pas de Calais
- ◆ 59 **Waziers** - LP Paul Langevin

## BAC PRO Maintenance de véhicules automobiles option véhicules industriels

- A 59 **Grande-Synthe** - CFA académique du LP de l'automobile et du transport
- ◆ 59 **Grande-Synthe** - LP de l'automobile et du transport
- ◆ 59 **Marcq-en-Baroeul** - LP Automobile Alfred Mongy
- ◆ 62 **Bapaume** - LP Philippe Auguste
- A 62 **Béthune** - CFA académique du LP Salvador Allende
- ◆ 62 **Béthune** - LP Salvador Allende

## BAC PRO Maintenance de véhicules automobiles option voitures particulières

- A 59 **Armentières** - CFA régional Saint Louis - UFA Saint-Louis
- 59 **Armentières** - Lycée polyvalent privé Saint-Louis
- ◆ 59 **Fourmies** - Lycée polyvalent Camille Claudel
- ◆ 59 **Grande-Synthe** - LP de l'automobile et du transport
- ◆ 59 **Hazebrouck** - LP des Monts de Flandre
- A 59 **Marcq-en-Baroeul** - CFA académique du LP Automobile Alfred Mongy
- ◆ 59 **Marcq-en-Baroeul** - LP Automobile Alfred Mongy
- 59 **Tourcoing** - Lycée polyvalent privé - EIC - lycée industriel et commercial

## A 59 Valenciennes - CFA chambre de métiers et de l'artisanat de région Nord-Pas de Calais

- ◆ 59 **Valenciennes** - LP du Hainaut
- ◆ 59 **Wattrelos** - LP Alain Savary
- ◆ 59 **Waziers** - LP Paul Langevin
- A 62 **Arras** - CFA chambre de métiers et de l'artisanat de région Nord Pas de Calais
- ◆ 62 **Auchel** - LP Fernand Degruillier
- ◆ 62 **Bapaume** - LP Philippe Auguste
- A 62 **Béthune** - CFA académique du LP Salvador Allende
- ◆ 62 **Béthune** - LP Salvador Allende
- ◆ 62 **Calais** - LP Pierre de Coubertin
- ◆ 62 **Hénin-Beaumont** - LP Henri Senez
- ◆ 62 **Outreau** - LP du professeur Clerc
- A 62 **Saint-Martin-Boulogne** - CFA chambre de métiers et de l'artisanat de région Nord - Pas de Calais
- ◆ 62 **Saint-Omer** - LP Jacques Durand

## BAC PRO Maintenance des matériels option A agricoles

- ◆ 59 **Hazebrouck** - LP des Monts de Flandre
- A 62 **Arras** - CFA académique du LP Jules Ferry
- ◆ 62 **Arras** - LP Jules Ferry
- A 62 **Savy-Berlette** - CFA régional de Genech - UFA de Savy-Berlette
- 62 **Savy-Berlette** - Lycée d'enseignement agricole privé

## BAC PRO Maintenance des matériels option B travaux publics et manutention

- A 59 **Armentières** - CFA régional Saint Louis - UFA Saint-Louis
- 59 **Armentières** - Lycée polyvalent privé Saint-Louis
- ◆ 62 **Bruay-la-Buissière** - LP des travaux publics \*
- A 62 **Savy-Berlette** - CFA régional de Genech - UFA de Savy-Berlette
- 62 **Savy-Berlette** - Lycée d'enseignement agricole privé

## BAC PRO Maintenance des matériels option C parcs et jardins

- A 62 **Arras** - CFA académique du LP Jules Ferry
- A 62 **Savy-Berlette** - CFA régional de Genech - UFA de Savy-Berlette

## Bâtiment, travaux publics

### CAP Carreleur mosaïste

- 59 **Denain** - LP privé Jean Paul II
- ◆ 59 **Loos** - LP Maurice Duhamel
- A 59 **Marly** - BTP CFA Nord Pas de Calais
- ◆ 59 **Montigny-en-Ostrevent** - LP René Cassin
- A 59 **Roubaix** - BTP CFA Nord-Pas de Calais
- ◆ 59 **Roubaix** - LP Louis Loucheur
- ◆ 59 **Saint-Pol-sur-Mer** - LP Guynemer
- A 62 **Arras** - CFA académique du LP Jacques le Caron
- ◆ 62 **Arras** - LP Jacques le Caron
- A 62 **Hesdigneul-les-Boulogne** - BTP CFA Nord Pas de Calais
- ◆ 62 **Lumbres** - LP Bernard Chochoy

### CAP Conducteur d'engins : travaux publics et carrières

- 59 **Armentières** - Lycée polyvalent privé Saint-Louis
- ◆ 62 **Bruay-la-Buissière** - LP des travaux publics \*

### CAP Constructeur de routes

- A 62 **Bruay-la-Buissière** - CFA académique du LP des travaux publics
- ◆ 62 **Bruay-la-Buissière** - LP des travaux publics \*
- ◆ 62 **Guines** - Collège les Quatre Vents (*après une classe de 3<sup>e</sup> SEGPA*)
- A 62 **Hesdigneul-les-Boulogne** - BTP CFA Nord Pas de Calais

### CAP Constructeur d'ouvrages du bâtiment en aluminium, verre et matériaux de synthèse

- A 62 **Etaples** - CFA académique du LP Jules Verne
- A 62 **Lens** - CFA académique du LP Auguste Béhal

### CAP Constructeur en béton armé du bâtiment

- A 59 **Roubaix** - BTP CFA Nord-Pas de Calais
- ◆ 62 **Lillers** - LP Flora Tristan

### CAP Constructeur en canalisations des travaux publics

- A 59 **Lomme** - CFA de l'Institut des services à l'environnement
- A 62 **Bruay-la-Buissière** - CFA académique du LP des travaux publics
- ◆ 62 **Bruay-la-Buissière** - LP des travaux publics \*
- A 62 **Hesdigneul-les-Boulogne** - BTP CFA Nord Pas de Calais

### CAP Constructeur en ouvrages d'art

- ◆ 62 **Bruay-la-Buissière** - LP des travaux publics \*

### CAP Couvreur

- A 59 **Aulnoye-Aymeries** - CFA académique du LP Pierre et Marie Curie
- A 59 **Bailleul** - CFA régional Saint Louis - UFA Don Bosco
- 59 **Denain** - LP privé Jean Paul II
- A 59 **La Bassée** - CFA régional Saint Louis - UFA Les orphelins d'Auteuil

<b>EPLFPA</b>	établissement public local d'enseignement et de formation professionnels agricoles
<b>EREA</b>	établissement régional d'enseignement adapté
<b>LP</b>	Lycée Professionnel
<b>LEGTA</b>	lycée d'enseignement général et technologique agricole
<b>MFR</b>	Maison familiale rurale

\* Recrutement avec entretien de motivation : se renseigner auprès du conseiller d'orientation - psychologue ou du professeur principal.  
 ♦ Recrutement avec test graphique : se renseigner auprès du conseiller d'orientation - psychologue ou du professeur principal.



- A 59 **Loos** - CFA académique du LP Maurice Duhamel
- A 59 **Marly** - BTP CFA Nord Pas de Calais
- ◆ 59 **Marly** - LP François Mansart
- A 59 **Roubaix** - BTP CFA Nord-Pas de Calais
- A 59 **Saint-Pol-sur-Mer** - CFA académique du LP Guynemer
- ◆ 59 **Saint-Pol-sur-Mer** - LP Guynemer
- A 59 **Villeneuve-d'Ascq** - CFA régional des Compagnons du Devoir
- ◆ 62 **Arras** - LP Jacques le Caron
- A 62 **Arras** - Université compagnonnique d'apprentissage Nord-Pas de Calais
- A 62 **Hesdigneul-les-Boulogne** - BTP CFA Nord Pas de Calais
- A 62 **Lillers** - CFA académique du LP Flora Tristan
- A 62 **Loos-en-Gohelle** CFA régional Saint Louis - UFA Sainte Barbe

### CAP Etancheur du bâtiment et des travaux publics

- A 59 **La Bassée** - CFA régional Saint Louis - UFA Les orphelins d'Auteuil
- A 62 **Loos-en-Gohelle** CFA régional Saint Louis - UFA Sainte Barbe
- A 62 **Lumbres** - CFA académique du LP Bernard Chochoy

### CAP Installateur sanitaire

- A 59 **Caudry** - CFA chambre de métiers et de l'artisanat de région Nord - Pas de Calais - URMA
- A 59 **Hazebrouck** - CFA régional Saint Louis - UFA du Lycée privé Saint-Joseph
- 59 **Lille** - Lycée privé Epil
- ◆ 59 **Loos** - LP Maurice Duhamel
- A 59 **Marly** - BTP CFA Nord Pas de Calais
- ◆ 59 **Marly** - LP François Mansart
- A 59 **Roubaix** - BTP CFA Nord-Pas de Calais
- ◆ 59 **Roubaix** - LP Louis Loucheur
- ◆ 59 **Saint-Pol-sur-Mer** - LP Guynemer
- A 62 **Arras** - CFA chambre de métiers et de l'artisanat de région Nord Pas de Calais
- A 62 **Hesdigneul-les-Boulogne** - BTP CFA Nord Pas de Calais
- ◆ 62 **Liévin** - LP François Hennebique
- ◆ 62 **Lillers** - LP Flora Tristan

### CAP Maçon

- ◆ 59 **Aulnoye-Aymeries** - LP Pierre et Marie Curie
- A 59 **Bailleul** - CFA régional Saint Louis - UFA Don Bosco
- A 59 **Cambrai** - CFA académique du LP Louis Blériot
- ◆ 59 **Cambrai** - LP Louis Blériot
- A 59 **Caudry** - BTP CFA Nord - Pas de Calais
- 59 **Denain** - LP privé Jean Paul II
- A 59 **Jeumont** - Établissement compagnonnique d'apprentissage Nord-Pas de Calais
- A 59 **La Bassée** - CFA régional Saint Louis - UFA Les orphelins d'Auteuil
- ◆ 59 **Lomme** - EREA
- ◆ 59 **Loos** - LP Maurice Duhamel
- ◆ 59 **Lys-lez-Lannoy** - EREA Colette Magny
- A 59 **Marly** - BTP CFA Nord Pas de Calais
- ◆ 59 **Marly** - LP François Mansart
- A 59 **Montigny-en-Ostrevent** - CFA académique du LP René Cassin
- ◆ 59 **Montigny-en-Ostrevent** - LP René Cassin
- A 59 **Roubaix** - BTP CFA Nord-Pas de Calais
- ◆ 59 **Roubaix** - LP Louis Loucheur
- ◆ 59 **Saint-Pol-sur-Mer** - LP Guynemer
- A 59 **Villeneuve-d'Ascq** - CFA régional des Compagnons du Devoir
- ◆ 62 **Arras** - LP Jacques le Caron
- A 62 **Arras** - Université compagnonnique d'apprentissage Nord-Pas de Calais
- ◆ 62 **Calais** - EREA Côte d'Opale

- ◆ 62 **Calais** - LP Normandie Niemen
- ◆ 62 **Etaples** - LP Jules Verne
- A 62 **Hesdigneul-les-Boulogne** - BTP CFA Nord Pas de Calais
- ◆ 62 **Liévin** - LP François Hennebique
- A 62 **Lillers** - CFA académique du LP Flora Tristan
- A 62 **Loos-en-Gohelle** CFA régional Saint Louis - UFA Sainte Barbe
- A 62 **Lumbres** - CFA académique du LP Bernard Chochoy
- ◆ 62 **Lumbres** - LP Bernard Chochoy

### CAP Maintenance de bâtiments de collectivités

- 59 **Hazebrouck** - Lycée privé Saint-Joseph
- ◆ 59 **Lys-lez-Lannoy** - EREA Colette Magny
- A 59 **Roubaix** - BTP CFA Nord-Pas de Calais
- A 62 **Etaples** - CFA académique du LP Jules Verne

### CAP Marbrier du bâtiment et de la décoration

- A 62 **Arras** - CFA académique du LP Jacques le Caron

### CAP Peintre-applicateur de revêtements

- A 59 **Bailleul** - CFA régional Saint Louis - UFA Don Bosco
- A 59 **Caudry** - BTP CFA Nord - Pas de Calais
- 59 **Denain** - LP privé Jean Paul II
- ◆ 59 **Lomme** - EREA
- ◆ 59 **Loos** - LP Maurice Duhamel
- A 59 **Marly** - BTP CFA Nord Pas de Calais
- ◆ 59 **Marly** - LP François Mansart
- ◆ 59 **Montigny-en-Ostrevent** - LP René Cassin
- A 59 **Roubaix** - BTP CFA Nord-Pas de Calais
- ◆ 59 **Saint-Pol-sur-Mer** - LP Guynemer
- ◆ 59 **Tourcoing** - LP le Corbusier
- A 59 **Villeneuve-d'Ascq** - CFA régional des Compagnons du Devoir
- ◆ 62 **Arras** - LP Jacques le Caron
- A 62 **Arras** - Université compagnonnique d'apprentissage Nord-Pas de Calais
- ◆ 62 **Calais** - EREA Côte d'Opale
- ◆ 62 **Etaples** - LP Jules Verne
- A 62 **Hesdigneul-les-Boulogne** - BTP CFA Nord Pas de Calais
- ◆ 62 **Liévin** - EREA Michel Colucci
- ◆ 62 **Liévin** - LP François Hennebique
- ◆ 62 **Lumbres** - LP Bernard Chochoy

### CAP Plâtrier - plaquiste

- A 59 **Bailleul** - CFA régional Saint Louis - UFA Don Bosco
- A 59 **Jeumont** - Établissement compagnonnique d'apprentissage Nord-Pas de Calais
- A 59 **La Bassée** - CFA régional Saint Louis - UFA Les orphelins d'Auteuil
- A 59 **Montigny-en-Ostrevent** - CFA académique du LP René Cassin
- A 59 **Roubaix** - BTP CFA Nord-Pas de Calais
- ◆ 59 **Saint-Pol-sur-Mer** - LP Guynemer
- A 59 **Villeneuve-d'Ascq** - CFA régional des Compagnons du Devoir
- A 62 **Arras** - CFA académique du LP Jacques le Caron
- ◆ 62 **Arras** - LP Jacques le Caron
- A 62 **Hesdigneul-les-Boulogne** - BTP CFA Nord Pas de Calais
- A 62 **Loos-en-Gohelle** - CFA régional Saint Louis - UFA Sainte Barbe

### CAP Tailleur de pierre

- ◆ 62 **Arras** - LP Jacques le Caron

### BAC PRO Aménagement et finition du bâtiment

- ◆ 59 **Aulnoye-Aymeries** - LP Pierre et Marie Curie
- 59 **Denain** - LP privé Jean Paul II
- ◆ 59 **Genech** - Lycée polyvalent Charlotte Perriand
- ◆ 59 **Loos** - LP Maurice Duhamel
- A 59 **Marly** - CFA académique du LP François Mansart
- ◆ 59 **Marly** - LP François Mansart
- ◆ 59 **Montigny-en-Ostrevent** - LP René Cassin
- ◆ 59 **Saint-Pol-sur-Mer** - LP Guynemer
- ◆ 59 **Tourcoing** - LP le Corbusier
- ◆ 62 **Arras** - LP Jacques le Caron
- ◆ 62 **Calais** - LP Normandie Niemen
- A 62 **Etaples** - CFA académique du LP Jules Verne

- ◆ 62 **Etaples** - LP Jules Verne
- ◆ 62 **Liévin** - LP François Hennebique
- ◆ 62 **Lumbres** - LP Bernard Chochoy

### BAC PRO Interventions sur le patrimoine bâti option A : maçonnerie

- ◆ 62 **Arras** - LP Jacques le Caron

### BAC PRO Ouvrages du bâtiment : aluminium, verre et matériaux de synthèse

- 59 **Douai** - Lycée privé Deforest de Lewarde
- 59 **Valenciennes** - Lycée polyvalent privé Dampierre
- A 62 **Calais** - CFA académique du LP Normandie Niemen
- A 62 **Etaples** - CFA académique du LP Jules Verne
- A 62 **Lens** - CFA académique du LP Auguste Béhal
- ◆ 62 **Lens** - LP Auguste Béhal

### BAC PRO Technicien d'études du bâtiment option A : études et économie

- 59 **Bailleul** - LP privé Sainte-Marie
- ◆ 59 **Cambrai** - LP Louis Blériot
- ◆ 59 **Loos** - LP Maurice Duhamel
- ◆ 59 **Saint-Pol-sur-Mer** - LP Guynemer
- 59 **Tourcoing** - Lycée polyvalent privé - EIC - lycée industriel et commercial
- ◆ 62 **Arras** - LP Jacques le Caron
- ◆ 62 **Hénin-Beaumont** - Lycée polyvalent Louis Pasteur
- ◆ 62 **Liévin** - LP François Hennebique
- ◆ 62 **Lillers** - LP Flora Tristan
- ◆ 62 **Lumbres** - LP Bernard Chochoy

### BAC PRO Technicien d'études du bâtiment option B : assistant en architecture

- 59 **Bailleul** - LP privé Sainte-Marie
- ◆ 59 **Loos** - LP Maurice Duhamel

### BAC PRO Technicien du bâtiment : organisation et réalisation du gros œuvre

- ◆ 59 **Aulnoye-Aymeries** - LP Pierre et Marie Curie
- ◆ 59 **Cambrai** - LP Louis Blériot
- ◆ 59 **Loos** - LP Maurice Duhamel
- A 59 **Marly** - CFA académique du LP François Mansart
- ◆ 59 **Marly** - LP François Mansart
- ◆ 59 **Montigny-en-Ostrevent** - LP René Cassin
- ◆ 59 **Roubaix** - LP Louis Loucheur
- ◆ 59 **Saint-Pol-sur-Mer** - LP Guynemer
- ◆ 62 **Arras** - LP Jacques le Caron
- A 62 **Calais** - CFA académique du LP Normandie Niemen
- ◆ 62 **Calais** - LP Normandie Niemen
- ◆ 62 **Liévin** - LP François Hennebique
- ◆ 62 **Lillers** - LP Flora Tristan
- A 62 **Lumbres** - CFA académique du LP Bernard Chochoy
- ◆ 62 **Lumbres** - LP Bernard Chochoy

### BAC PRO Technicien géomètre - topographe

- A 62 **Bruay-la-Buissière** - CFA académique du LP des travaux publics
- ◆ 62 **Bruay-la-Buissière** - LP des travaux publics
- ◆ 62 **Hénin-Beaumont** - Lycée polyvalent Louis Pasteur

### BAC PRO Travaux publics

- A 62 **Bruay-la-Buissière** - CFA académique du LP des travaux publics
- ◆ 62 **Bruay-la-Buissière** - LP des travaux publics \*
- A 62 **Hesdigneul-les-Boulogne** - BTP CFA Nord Pas de Calais

## Bois, ameublement

### CAP Arts du bois option sculpteur ornementaliste

- ◆ 59 **Genech** - Lycée polyvalent Charlotte Perriand

### CAP Charpentier bois

- A 62 **Arras** - Université compagnonnique d'apprentissage Nord-Pas de Calais
- ◆ 62 **Lumbres** - LP Bernard Chochoy

### CAP Constructeur bois

- A 59 **La Bassée** - CFA régional Saint Louis - UFA Les orphelins d'Auteuil
- A 62 **Arras** - Université compagnonnique d'apprentissage Nord-Pas de Calais

\* Recrutement avec entretien de motivation : se renseigner auprès du conseiller d'orientation - psychologue ou du professeur principal.

**A 62 Hesdigneul-les-Boulogne** - BTP CFA Nord Pas de Calais

◆ **62 Lens** - LP Auguste Béhal

◆ **A 62 Loos-en-Gohelle** CFA régional Saint Louis - UFA Sainte Barbe

## CAP Ebéniste

■ **59 Bailleul** - LP privé Sainte-Marie

◆ **59 Hazebrouck** - LP des Monts de Flandre

◆ **A 59 Villeneuve-d'Ascq** - CFA régional des Compagnons du Devoir

## CAP Menuisier fabricant de menuiserie, mobilier et agencement

◆ **A 59 Bailleul** - CFA régional Saint Louis - UFA Don Bosco

◆ **59 Fourmies** - Lycée polyvalent Camille Claudel

◆ **59 Halluin** - LP Antoine de Saint-Exupéry

◆ **59 Hazebrouck** - LP des Monts de Flandre

◆ **A 59 La Bassée** - CFA régional Saint Louis - UFA Les orphelins d'Auteuil

◆ **59 Loos** - LP Maurice Duhamel

◆ **A 59 Marly** - BTP CFA Nord Pas de Calais

◆ **A 59 Roubaix** - BTP CFA Nord-Pas de Calais

◆ **59 Roubaix** - LP Louis Loucheur

◆ **A 59 Villeneuve-d'Ascq** - CFA régional des Compagnons du Devoir

◆ **62 Arras** - LP Jacques le Caron

◆ **62 Béthune** - LP Salvador Allende

◆ **62 Calais** - LP Normandie Niemen

◆ **A 62 Hesdigneul-les-Boulogne** - BTP CFA Nord Pas de Calais

◆ **62 Liévin** - EREA Michel Colucci

◆ **A 62 Loos-en-Gohelle** - CFA régional Saint Louis - UFA Sainte Barbe

◆ **62 Saint-Martin-Boulogne** - Lycée polyvalent Giroux Sannier

## CAP Menuisier installateur

◆ **A 59 Bailleul** - CFA régional Saint Louis - UFA Don Bosco

◆ **59 Cambrai** - LP Louis Blériot

◆ **A 59 Jeumont** - Établissement compagnonnique d'apprentissage Nord-Pas de Calais

◆ **A 59 La Bassée** - CFA régional Saint Louis - UFA Les orphelins d'Auteuil

◆ **59 Marly** - LP François Mansart

◆ **59 Montigny-en-Ostrevent** - LP René Cassin

◆ **62 Béthune** - LP Salvador Allende

◆ **62 Etaples** - LP Jules Verne

◆ **A 62 Hesdigneul-les-Boulogne** - BTP CFA Nord Pas de Calais

◆ **A 62 Lens** - CFA académique du LP Auguste Béhal

◆ **62 Lens** - LP Auguste Béhal

## BAC PRO Agencement de l'espace architectural

■ **59 Lille** - Lycée privé Epil

## BAC PRO Technicien constructeur bois

◆ **A 59 Fourmies** - CFA académique du Lycée polyvalent Camille Claudel

◆ **59 Loos** - LP Maurice Duhamel

◆ **59 Montigny-en-Ostrevent** - LP René Cassin

■ **59 Roubaix** - LP privé Léonard de Vinci

■ **59 Valenciennes** - Lycée polyvalent privé Dampierre

◆ **A 62 Hesdigneul-les-Boulogne** - BTP CFA Nord Pas de Calais

◆ **62 Lens** - LP Auguste Béhal

◆ **62 Lumbres** - LP Bernard Chochoy

## BAC PRO Technicien de fabrication bois et matériaux associés

◆ **59 Fourmies** - Lycée polyvalent Camille Claudel

◆ **59 Genech** - Lycée polyvalent Charlotte Perriand

◆ **59 Halluin** - LP Antoine de Saint-Exupéry

■ **59 Tourcoing** - Lycée polyvalent privé - EIC - lycée industriel et commercial

◆ **62 Lens** - LP Auguste Béhal

◆ **62 Saint-Martin-Boulogne** - Lycée polyvalent Giroux Sannier

## BAC PRO Technicien menuisier-agenceur

■ **59 Bailleul** - LP privé Sainte-Marie

◆ **59 Cambrai** - LP Louis Blériot

◆ **A 59 Genech** - CFA académique du Lycée polyvalent Charlotte Perriand

◆ **A 59 Hazebrouck** - CFA académique du LP des Monts de Flandre

◆ **59 Hazebrouck** - LP des Monts de Flandre

■ **59 Lille** - Lycée privé Epil

◆ **59 Loos** - LP Maurice Duhamel

◆ **59 Marly** - LP François Mansart

◆ **59 Roubaix** - LP Louis Loucheur

◆ **59 Saint-Pol-sur-Mer** - LP Guynemer

◆ **62 Arras** - LP Jacques le Caron

◆ **62 Béthune** - LP Salvador Allende

◆ **62 Calais** - LP Normandie Niemen

◆ **62 Etaples** - LP Jules Verne

◆ **A 62 Lens** - CFA académique du LP Auguste Béhal

## Chimie, physique

### CAP Opérateur des industries du recyclage

◆ **A 59 Roubaix** - CFA de l'ADEFA - LP Turgot

### BAC PRO Procédés de la chimie, de l'eau et des papiers-cartons

◆ **A 59 Wasquehal** - CFA AFI 24 - LP Jacques-Yves Cousteau

◆ **59 Wasquehal** - LP Jacques-Yves Cousteau

◆ **62 Calais** - Lycée polyvalent Léonard de Vinci

## Commerce, vente

### CAP Employé de commerce multi-spécialités

◆ **59 Aniche** - LP Pierre Joseph Laurent

◆ **59 Anzin** - LP Pierre Joseph Fontaine

■ **59 Armentières** - LP privé Institut Familial

◆ **59 Aulnoye-Aymeries** - LP Pierre et Marie Curie

◆ **59 Condé-sur-l'Escaut** - Lycée polyvalent du Pays de Condé

◆ **59 Douai** - LP Rabelais

■ **59 Dunkerque** - Lycée privé Vauban

◆ **59 Dunkerque** - LP Guy Debeyre

◆ **59 Halluin** - LP Antoine de Saint-Exupéry

■ **59 Lambersart** - LP privé Maria Goretti

◆ **59 Le Cateau-Cambrésis** - Lycée polyvalent Camille Desmoulins

◆ **59 Lille** - LP Ferrer-Monnet - Site Fives

◆ **59 Lomme** - LP Sonia Delaunay

◆ **59 Maubeuge** - Lycée polyvalent André Lurçat

■ **59 Roubaix** - LP privé Saint François d'Assise

◆ **59 Roubaix** - LP Turgot

◆ **59 Seclin** - LP les Hauts de Flandre

■ **59 Somain** - Lycée privé Hélène Boucher

■ **59 Tourcoing** - Lycée polyvalent privé - EIC - Jehanne d'Arc

◆ **62 Arras** - LP Jules Ferry

◆ **62 Boulogne-sur-Mer** - LP Jean-Charles Cazin

◆ **62 Bully-les-Mines** - LP Léo Lagrange

◆ **62 Hénin-Beaumont** - LP Henri Senez

◆ **62 Marquise** - LP des Deux Caps

◆ **62 Noeux-les-Mines** - Lycée polyvalent d'Artois

◆ **62 Sallaumines** - LP La Peuplerie

◆ **62 Wingles** - LP Voltaire

### CAP Employé de vente spécialisé option A produits alimentaires

◆ **A 59 Aulnoy-lez-Valenciennes** - CFA Grand Hainaut - Site de Tertia

◆ **A 59 Cambrai** - CFA GRAND HAINAUT - Site de la CCI de Cambrai

■ **59 Cambrai** - Lycée privé Saint Luc La Sagesse

◆ **A 59 Cappelle-la-Grande** - CFA chambre de métiers et de l'artisanat de région Nord - Pas de Calais

◆ **A 59 Feignies** - CFA Grand-Hainaut

■ **59 Fourmies** - Lycée polyvalent privé Saint-Pierre

◆ **A 59 Grande-Synthe** - CFA académique du LP des Plaines du Nord

◆ **59 Halluin** - LP Antoine de Saint-Exupéry

◆ **59 Lomme** - LP Sonia Delaunay

◆ **A 59 Tourcoing** - CFA chambre de métiers et de l'artisanat région Nord - Pas de Calais - URMA - CEF aux métiers de l'alimentation

◆ **59 Trith-Saint-Leger** - LP Léonard de Vinci

◆ **A 59 Valenciennes** - CFA chambre de métiers et de l'artisanat de région Nord-Pas de Calais

◆ **A 59 Villeneuve-d'Ascq** - CFA académique du LP Dinah Derycke

◆ **A 62 Arras** - CFA chambre de métiers et de l'artisanat de région Nord Pas de Calais

◆ **A 62 Béthune** - CFA chambre de métiers et de l'artisanat de région Nord Pas de Calais - URMA de Béthune

◆ **62 Boulogne-sur-Mer** - LP Jean-Charles Cazin

◆ **A 62 Bully-les-Mines** - CFA académique du LP Léo Lagrange

◆ **62 Bully-les-Mines** - LP Léo Lagrange

◆ **62 Calais** - LP du Détricot

◆ **A 62 Hénin-Beaumont** - CFA académique du LP Henri Senez

◆ **A 62 Lens** - CFA des Métiers de la Vente et du Tertiaire - SIADEP

◆ **A 62 Marck en Calaisis** - CFA AGFCPS Flandres

Audomarois Côte d'Opale

◆ **62 Oignies** - LP Joliot Curie

◆ **A 62 Rang-du-Fliers** - CFA AGFCPS Flandres Audomarois Côte d'Opale

◆ **A 62 Saint-Martin-Boulogne** - CFA AGFCPS Flandres

Audomarois Côte d'Opale

◆ **A 62 Saint-Omer** - CFA AGFCPS Flandres Audomarois

Côte d'Opale

◆ **62 Saint-Pol-sur-Ternoise** - LP Pierre Mendès France

### CAP Employé de vente spécialisé option B produits d'équipement courant

◆ **A 59 Aulnoy-lez-Valenciennes** - CFA Grand Hainaut - Site de Tertia

◆ **A 59 Cambrai** - CFA GRAND HAINAUT - Site de la CCI de Cambrai

◆ **A 59 Feignies** - CFA Grand-Hainaut

■ **59 Lambersart** - LP privé Maria Goretti

◆ **59 Lomme** - LP Sonia Delaunay

■ **59 Tourcoing** - Lycée polyvalent privé - EIC - Jehanne d'Arc

◆ **A 59 Villeneuve-d'Ascq** - CFA académique du LP Dinah Derycke

◆ **A 62 Arras** - CFA chambre de métiers et de l'artisanat de région Nord Pas de Calais

◆ **A 62 Hénin-Beaumont** - CFA académique du LP Henri Senez

◆ **A 62 Lens** - CFA des Métiers de la Vente et du Tertiaire - SIADEP

◆ **A 62 Marck en Calaisis** - CFA AGFCPS Flandres

Audomarois Côte d'Opale

◆ **62 Marquise** - LP des Deux Caps

◆ **A 62 Rang-du-Fliers** - CFA AGFCPS Flandres Audomarois Côte d'Opale

◆ **A 62 Saint-Martin-Boulogne** - CFA AGFCPS Flandres Audomarois Côte d'Opale

◆ **A 62 Saint-Omer** - CFA AGFCPS Flandres Audomarois Côte d'Opale

### CAP Employé de vente spécialisé option C services à la clientèle

◆ **62 Hénin-Beaumont** - LP Henri Senez

### CAP Fleuriste

◆ **A 59 Aulnoye-Aymeries** - CFA régional Saint Louis - UFA Jeanne d'Arc

■ **59 Bailleul** - LP privé Sainte-Marie

◆ **A 59 Caudry** - CFA chambre de métiers et de l'artisanat de région Nord - Pas de Calais - URMA

◆ **59 Dunkerque** - LP Guy Debeyre

◆ **A 59 Lesquin** - CFA régional de Genech - UFA de Lesquin

◆ **59 Lille** - LP Michel Servet

◆ **A 59 Raimies** - CFA agricole public du Nord

◆ **A 59 Tourcoing** - CFA chambre de métiers et de l'artisanat de région Nord Pas de Calais - URMA - Le Virolois

◆ **A 62 Arras** - CFA chambre de métiers et de l'artisanat de région Nord Pas de Calais

◆ **A 62 Samer** - CFA des métiers ruraux

### CAP Poissonnier

◆ **A 62 Boulogne-sur-Mer** - CFA AGFCPS Flandres

Audomarois Côte Opale - centre de formation produits de la mer

<b>EPLFPPA</b>	établissement public local d'enseignement et de formation professionnels agricoles
<b>EREA</b>	établissement régional d'enseignement adapté
<b>LP</b>	Lycée Professionnel
<b>LEGTA</b>	lycée d'enseignement général et technologique agricole
<b>MFR</b>	Maison familiale rurale

◆ enseignement public  
 (voie scolaire)  
■ enseignement privé  
 (voie scolaire)  
A apprentissage

### CAP Vendeur-magasinier en pièces de rechange et équipements automobiles

- ◆ 59 Hazebroeck - LP des Monts de Flandre
- ◆ 59 Valenciennes - LP du Hainaut
- ◆ 62 Bapaume - LP Philippe Auguste

### BAC PRO Accueil - relation clients et usagers

**Pour cette spécialité l'intitulé à noter sur votre dossier d'orientation est : 2<sup>de</sup> Pro métiers du secteur commercial**

- ◆ 59 Aniche - LP Pierre Joseph Laurent
- ◆ 59 Anzin - LP Pierre Joseph Fontaine
- A 59 Aulnoye-lez-Valenciennes - CFA Grand Hainaut - Site de Tertia
- 59 Bailleul - LP privé Sainte-Marie
- ◆ 59 Cambrai - LP Louise de Bettignies
- 59 Douai - Lycée privé Deforest de Lewarde
- ◆ 59 Douai - LP Rabelais
- 59 Dunkerque - Lycée privé Vauban
- ◆ 59 Dunkerque - LP Guy Debeyre
- 59 Lambersart - LP privé Maria Goretti
- ◆ 59 Le Cateau-Cambrésis - Lycée polyvalent Camille Desmoulin
- ◆ 59 Lille - LP Ferrer-Monnet - Site Fives
- ◆ 59 Lomme - LP Sonia Delaunay
- ◆ 59 Maubeuge - Lycée polyvalent André Lurçat
- 59 Maubeuge - Lycée polyvalent privé Notre-Dame du Tilleul
- ◆ 59 Roubaix - Lycée polyvalent Jean Moulin
- ◆ 59 Roubaix - LP privé Saint François d'Assise
- 59 Tourcoing - Lycée polyvalent privé - EIC Jehanne d'Arc
- ◆ 59 Tourcoing - LP Sévigné
- 59 Valenciennes - Lycée polyvalent privé la Sagesse
- A 59 Villeneuve-d'Ascq - CFA académique du LP Dinah Derycke
- ◆ 62 Arras - LP Alain Savary
- ◆ 62 Béthune - LP André Malraux
- ◆ 62 Boulogne-sur-Mer - LP Jean-Charles Cazin
- ◆ 62 Bruay-la-Buissière - Lycée polyvalent Carnot
- ◆ 62 Bully-les-Mines - LP Léo Lagrange
- ◆ 62 Calais - LP Pierre de Coubertin
- A 62 Hénin-Beaumont - CFA académique du LP Henri Senez
- ◆ 62 Hénin-Beaumont - LP Henri Senez
- ◆ 62 Lens - LP Maximilien de Robespierre
- 62 Saint-Martin-Boulogne - Lycée polyvalent privé Saint-Joseph
- ◆ 62 Saint-Omer - LP Jacques Durand
- ◆ 62 Saint-Pol-sur-Ternoise - LP Pierre Mendès France

### BAC PRO Commerce

**Pour cette spécialité l'intitulé à noter sur votre dossier d'orientation est : 2<sup>de</sup> Pro métiers du secteur commercial**

- ◆ 59 Aniche - LP Pierre Joseph Laurent
- ◆ 59 Anzin - LP Pierre Joseph Fontaine
- ◆ 59 Armentières - LP Ile de Flandre
- 59 Armentières - LP privé Institut Familial
- ◆ 59 Aulnoye-Aymeries - LP Pierre et Marie Curie
- A 59 Aulnoye-lez-Valenciennes - CFA Grand Hainaut - Site de Tertia
- 59 Bailleul - LP privé Sainte-Marie
- A 59 Cambrai - CFA GRAND HAINAUT - Site de la CCI de Cambrai
- 59 Cambrai - Lycée privé Saint Luc La Sagesse
- ◆ 59 Cambrai - LP Louise de Bettignies
- ◆ 59 Condé-sur-l'Escaut - Lycée polyvalent du Pays de Condé
- ◆ 59 Coudekerque-Branche - LP Fernand Léger
- ◆ 59 Denain - LP André Jurénil
- 59 Denain - LP privé Jean Paul II

- 59 Douai - Lycée privé Deforest de Lewarde
- ◆ 59 Douai - LP Rabelais
- 59 Dunkerque - Lycée privé Vauban
- ◆ 59 Dunkerque - LP Guy Debeyre
- A 59 Feignies - CFA Grand-Hainaut
- 59 Fourmies - Lycée polyvalent privé Saint-Pierre
- ◆ 59 Grande-Synthe - LP des Plaines du Nord
- ◆ 59 Haubourdin - Lycée Beauré
- ◆ 59 Hazebroeck - LP des Monts de Flandre
- 59 Jeumont - Lycée privé Sainte-Bernadette
- ◆ 59 Jeumont - LP Louis Armand
- 59 Lambersart - LP privé Maria Goretti
- ◆ 59 Le Cateau-Cambrésis - Lycée polyvalent Camille Desmoulin
- 59 Lille - Lycée privé Saint-Jean-Baptiste de la Salle
- ◆ 59 Lille - LP Ferrer-Monnet - Site Fives
- ◆ 59 Lomme - LP Sonia Delaunay
- 59 Loos - LP privé Notre-Dame du Sacré-Coeur
- ◆ 59 Maubeuge - Lycée polyvalent André Lurçat
- 59 Roubaix - LP privé Saint François d'Assise
- ◆ 59 Roubaix - LP Turgot
- ◆ 59 Seclin - LP les Hauts de Flandre
- A 59 Somain - CFA régional Saint Louis - UFA Lycée privé Hélène Boucher
- 59 Somain - Lycée privé Hélène Boucher
- 59 Tourcoing - Lycée polyvalent privé - EIC - lycée industriel et commercial
- 59 Tourcoing - Lycée polyvalent privé - EIC - Jehanne d'Arc
- ◆ 59 Tourcoing - LP Sévigné
- 59 Valenciennes - Lycée polyvalent privé Dampierre
- A 59 Villeneuve-d'Ascq - CFA académique du LP Dinah Derycke
- ◆ 59 Villeneuve-d'Ascq - LP Dinah Derycke
- ◆ 59 Wattrelos - Lycée polyvalent Emile Zola
- ◆ 59 Waziers - LP Paul Langevin
- A 62 Arras - CFA chambre de métiers et de l'artisanat de la région Nord Pas de Calais
- 62 Arras - Lycée privé Baudimont Saint-Charles
- ◆ 62 Arras - LP Alain Savary
- ◆ 62 Béthune - LP André Malraux
- ◆ 62 Boulogne-sur-Mer - LP Jean-Charles Cazin
- ◆ 62 Bruay-la-Buissière - Lycée polyvalent Carnot
- ◆ 62 Bully-les-Mines - LP Léo Lagrange
- ◆ 62 Calais - LP du Détroit
- ◆ 62 Calais - LP Pierre de Coubertin
- 62 Calais - LP privé Saint Pierre
- 62 Etaples - LP Saint-Joseph
- A 62 Hénin-Beaumont - CFA académique du LP Henri Senez
- ◆ 62 Hénin-Beaumont - LP Henri Senez
- A 62 Lens - CFA des Métiers de la Vente et du Tertiaire - SIADEP
- 62 Lens - Lycée polyvalent privé Saint-Paul
- ◆ 62 Lens - LP Maximilien de Robespierre
- A 62 Marck en Calais - CFA AGFCPS Flandres Audomarois Côte d'Opale
- ◆ 62 Marquise - LP des Deux Caps
- ◆ 62 Montreuil - Lycée Polyvalent Eugène Woillez
- ◆ 62 Noeux-les-Mines - Lycée polyvalent d'Artois
- ◆ 62 Oignies - LP Joliot Curie
- A 62 Saint-Martin-Boulogne - CFA AGFCPS Flandres Audomarois Côte d'Opale
- 62 Saint-Martin-Boulogne - Lycée polyvalent privé Saint-Joseph
- A 62 Saint-Omer - CFA AGFCPS Flandres Audomarois Côte d'Opale
- 62 Saint-Omer - Lycée polyvalent privé Saint-Denis
- ◆ 62 Saint-Omer - LP Jacques Durand
- A 62 Saint-Pol-sur-Ternoise - CFA académique du LP Pierre Mendès France
- ◆ 62 Saint-Pol-sur-Ternoise - LP Pierre Mendès France
- ◆ 62 Sallaumines - LP La Peuplerie
- ◆ 62 Wingles - LP Voltaire

### BAC PRO Vente (prospéction, négociation, suivi de clientèle)

**Pour cette spécialité l'intitulé à noter sur votre dossier d'orientation est : 2<sup>de</sup> Pro métiers du secteur commercial**

- A 59 Aulnoye-lez-Valenciennes - CFA Grand Hainaut - Site de Tertia

- 59 Cambrai - Lycée privé Saint Luc La Sagesse
- ◆ 59 Cambrai - LP Louise de Bettignies
- ◆ 59 Denain - LP André Jurénil
- 59 Denain - LP privé Jean Paul II
- ◆ 59 Douai - LP Rabelais
- 59 Dunkerque - Lycée privé Vauban
- ◆ 59 Haubourdin - Lycée Beauré
- 59 Lambersart - LP privé Maria Goretti
- ◆ 59 Le Cateau-Cambrésis - Lycée polyvalent Camille Desmoulin
- 59 Lille - Lycée privé Saint-Jean-Baptiste de la Salle
- ◆ 59 Lomme - LP Sonia Delaunay
- ◆ 59 Maubeuge - Lycée polyvalent André Lurçat
- 59 Maubeuge - Lycée polyvalent privé Notre-Dame du Tilleul
- 59 Roubaix - LP privé Saint François d'Assise
- ◆ 59 Roubaix - LP Turgot
- ◆ 59 Seclin - LP les Hauts de Flandre
- 59 Tourcoing - Lycée polyvalent privé - EIC - Jehanne d'Arc
- ◆ 59 Wattrelos - Lycée polyvalent Emile Zola
- 62 Arras - Lycée privé Baudimont Saint-Charles
- ◆ 62 Béthune - LP André Malraux
- ◆ 62 Boulogne-sur-Mer - LP Jean-Charles Cazin
- ◆ 62 Calais - LP Pierre de Coubertin
- ◆ 62 Sallaumines - LP La Peuplerie

## Electricité, électronique, énergie

### CAP Froid et climatisation

- ◆ 59 Douai - LP industriel Edmond Labbé
- A 62 Arras - CFA chambre de métiers et de l'artisanat de la région Nord Pas de Calais

### CAP Installateur thermique

- ◆ 59 Aulnoye-Aymeries - LP Pierre et Marie Curie
- A 59 Caudry - CFA chambre de métiers et de l'artisanat de la région Nord - Pas de Calais - URMA
- A 59 Jeumont - Établissement compagnonnique d'apprentissage Nord-Pas de Calais
- A 59 Loos - CFA académique du LP Maurice Duhamel
- ◆ 59 Loos - LP Maurice Duhamel
- A 59 Marly - BTP CFA Nord Pas de Calais
- ◆ 59 Marly - LP François Mansart
- A 59 Roubaix - BTP CFA Nord-Pas de Calais
- ◆ 59 Roubaix - LP Louis Loucheur
- A 62 Arras - CFA chambre de métiers et de l'artisanat de la région Nord Pas de Calais
- ◆ 62 Arras - LP Jacques le Caron
- ◆ 62 Calais - LP Normandie Niemen
- A 62 Hesdigneul-les-Boulogne - BTP CFA Nord Pas de Calais
- ◆ 62 Lillers - LP Flora Tristan
- ◆ 62 Lumbres - LP Bernard Chochoy

### CAP Préparation et réalisation d'ouvrages électriques

- 59 Armentières - Lycée polyvalent privé Saint-Louis
- A 59 Aulnoye-lez-Valenciennes - CFA Grand Hainaut - TECH 3000
- ◆ 59 Caudry - Lycée polyvalent Joseph Marie Jacquard
- ◆ 59 Coudekerque-Branche - LP Fernand Léger
- ◆ 59 Denain - LP Alfred Kastler
- A 59 Dunkerque - CFAI région Nord-Pas de Calais
- A 59 Dunkerque - CFA régional Saint-Louis - UFA de l'EPID
- ◆ 59 Estaires - LP du Val de Lys
- ◆ 59 Fourmies - Lycée polyvalent Camille Claudel
- ◆ 59 Hautmont - LP Placide Courtoy
- ◆ 59 Jeumont - LP Louis Armand
- ◆ 59 Lille - LP Ferrer-Monnet - Site Bois Blancs
- 59 Louvroil - Lycée privé Théophile Legrand
- A 59 Marly - BTP CFA Nord Pas de Calais
- ◆ 59 Roubaix - LP Turgot
- ◆ 59 Saint-Pol-sur-Mer - LP Guynemer
- A 59 Tourcoing - CFA chambre de métiers et de l'artisanat de la région Nord Pas de Calais - URMA - Le Virolois
- 59 Tourcoing - Lycée polyvalent privé - EIC - lycée industriel et commercial
- A 59 Valenciennes - CFAI région Nord-Pas de Calais
- 59 Valenciennes - Lycée polyvalent privé Dampierre
- ◆ 59 Villeneuve-d'Ascq - LP Dinah Derycke

- ◆ 59 **Waziers** - LP Paul Langevin
- ▲ 62 **Arras** - CFA chambre de métiers et de l'artisanat de région Nord Pas de Calais
- ◆ 62 **Arras** - LP Jacques le Caron
- ◆ 62 **Auchel** - LP Fernand Degrugillier
- ▲ 62 **Béthune** - CFA académique du LP Salvador Allende
- ◆ 62 **Calais** - LP Pierre de Coubertin
- ◆ 62 **Etaples** - LP Jules Verne
- ◆ 62 **Hénin-Beaumont** - Lycée polyvalent Louis Pasteur
- ◆ 62 **Lens** - LP Maximilien de Robespierre
- ◆ 62 **Liévin** - LP Darras
- ◆ 62 **Lillers** - LP Flora Tristan
- ◆ 62 **Noeux-les-Mines** - Lycée polyvalent d'Artois
- ◆ 62 **Oignies** - LP Joliot Curie
- ◆ 62 **Outreau** - LP du professeur Clerc
- ▲ 62 **Saint-Martin-Boulogne** - CFAI région Nord-Pas de Calais
- ◆ 62 **Saint-Omer** - LP Jacques Durand
- ◆ 62 **Saint-Pol-sur-Ternoise** - LP Pierre Mendès France
- ◆ 62 **Sallaumines** - LP La Peuplerie
- ◆ 62 **Wingles** - LP Voltaire

## BAC PRO Electrotechnique, énergie, équipements communicants

- ◆ 59 **Aniche** - LP Pierre Joseph Laurent
- ◆ 59 **Anzin** - LP Pierre Joseph Fontaine
- 59 **Armentières** - Lycée polyvalent privé Saint-Louis
- ◆ 59 **Armentières** - LP Gustave Eiffel
- ▲ 59 **Aulnoy-lez-Valenciennes** - CFA Grand Hainaut - TECH 3000
- 59 **Cambrai** - Lycée privé Saint Luc La Sagesse
- ◆ 59 **Caudry** - Lycée polyvalent Joseph Marie Jacquard
- ◆ 59 **Condé-sur-l'Escaut** - Lycée polyvalent du Pays de Condé
- ◆ 59 **Coudekerque-Branche** - LP Fernand Léger
- ◆ 59 **Denain** - LP Alfred Kastler
- 59 **Douai** - Lycée privé Deforest de Lewarde
- ◆ 59 **Douai** - LP industriel Edmond Labbé
- ▲ 59 **Dunkerque** - CFAI région Nord-Pas de Calais
- 59 **Dunkerque** - LP privé EPID
- ◆ 59 **Fourmies** - Lycée polyvalent Camille Claudel
- ▲ 59 **Hautmont** - CFA académique du LP Placide Courtoy
- ◆ 59 **Hautmont** - LP Placide Courtoy
- 59 **Hazebrouck** - Lycée privé Saint-Joseph
- ◆ 59 **Hazebrouck** - LP des Monts de Flandre
- ◆ 59 **La Bassée** - LP Boilly
- 59 **Lille** - Lycée privé Epil
- ◆ 59 **Lille** - LP Baggio
- 59 **Louvroil** - Lycée privé Théophile Legrand
- ▲ 59 **Marcq-en-Baroeul** - CFAI région Nord Pas de Calais
- ▲ 59 **Marly** - BTP CFA Nord Pas de Calais
- ◆ 59 **Maubeuge** - Lycée polyvalent Pierre Forest
- 59 **Roubaix** - LP privé Léonard de Vinci
- ◆ 59 **Roubaix** - LP Turgot
- ◆ 59 **Saint-Amand-les-Eaux** - Lycée polyvalent Ernest Couteaux
- ◆ 59 **Saint-André-lez-Lille** - LP des Vertes Feuilles
- ◆ 59 **Seclin** - LP Les Hauts de Flandre
- ◆ 59 **Tourcoing** - Lycée polyvalent Colbert
- 59 **Tourcoing** - Lycée polyvalent privé - EIC - lycée industriel et commercial
- 59 **Valenciennes** - Lycée polyvalent privé Dampierre
- ▲ 59 **Villeneuve-d'Ascq** - CFA académique du LP Dinah Derycke
- ◆ 59 **Villeneuve-d'Ascq** - LP Dinah Derycke
- ◆ 59 **Wasquehal** - LP Jacques-Yves Cousteau
- ◆ 59 **Waziers** - LP Paul Langevin
- ▲ 62 **Arras** - CFA chambre de métiers et de l'artisanat de région Nord Pas de Calais
- 62 **Arras** - Lycée privé Baudimont Saint-Charles
- ◆ 62 **Arras** - LP Jules Ferry
- ◆ 62 **Auchel** - LP Fernand Degrugillier
- ◆ 62 **Calais** - LP Pierre de Coubertin
- ◆ 62 **Etaples** - LP Jules Verne
- 62 **Guines** - Lycée polyvalent privé Jean Bosco
- ◆ 62 **Hénin-Beaumont** - Lycée polyvalent Louis Pasteur
- ◆ 62 **Liévin** - LP Darras
- ▲ 62 **Montigny-en-Gohelle** - CFAI région Nord-Pas de Calais
- ◆ 62 **Noeux-les-Mines** - Lycée polyvalent d'Artois
- ◆ 62 **Oignies** - LP Joliot Curie
- ◆ 62 **Outreau** - LP du professeur Clerc

- ▲ 62 **Saint-Martin-Boulogne** - CFAI région Nord-Pas de Calais
- 62 **Saint-Martin-Boulogne** - Lycée polyvalent privé Saint-Joseph
- ◆ 62 **Saint-Omer** - LP Jacques Durand
- ◆ 62 **Saint-Pol-sur-Ternoise** - LP Pierre Mendès France
- ◆ 62 **Sallaumines** - LP La Peuplerie
- ◆ 62 **Wingles** - LP Voltaire
- **possibilité de convention avec la Marine nationale**
- ◆ 59 **Valenciennes** - LP du Hainaut
- ▲ 62 **Béthune** - CFA académique du LP Salvador Allende
- ◆ 62 **Béthune** - LP Salvador Allende

## BAC PRO Systèmes électroniques numériques

- **audiovisuel multimédia**
- ◆ 59 **Caudry** - Lycée polyvalent Joseph Marie Jacquard
- 59 **Lille** - Lycée privé Epil
- ▲ 62 **Bruay-la-Buissière** - CFA académique du LP Pierre Mendès France
- ◆ 62 **Bruay-la-Buissière** - LP Pierre Mendès France
- **audiovisuel professionnel**
- 59 **Dunkerque** - LP privé EPID
- **électrodomestique**
- 59 **Cambrai** - Lycée privé Saint Luc La Sagesse
- ◆ 59 **Caudry** - Lycée polyvalent Joseph Marie Jacquard
- ◆ 59 **Hautmont** - LP Placide Courtoy
- 59 **Lille** - Lycée privé Epil
- ◆ 62 **Arras** - LP Jules Ferry
- ▲ 62 **Bruay-la-Buissière** - CFA académique du LP Pierre Mendès France
- ◆ 62 **Bruay-la-Buissière** - LP Pierre Mendès France
- ◆ 62 **Lens** - LP Maximilien de Robespierre
- ◆ 62 **Saint-Omer** - LP de l'Aa
- **électronique industrielle embarquée**
- ◆ 62 **Arras** - LP Jules Ferry
- ◆ 62 **Calais** - LP Pierre de Coubertin
- ◆ 62 **Liévin** - LP Darras
- **sécurité malveillance incendie**
- 59 **Dunkerque** - LP privé EPID
- ◆ 59 **Hautmont** - LP Placide Courtoy
- ▲ 59 **Lille** - CFA de l'ADEFA - ICAM
- ◆ 59 **Lille** - LP Baggio
- ▲ 59 **Saint-André-lez-Lille** - CFA académique du LP des Vertes Feuilles
- ◆ 59 **Saint-André-lez-Lille** - LP des Vertes Feuilles
- ◆ 62 **Boulogne-sur-Mer** - Lycée Polyvalent Edouard Branly
- ▲ 62 **Bruay-la-Buissière** - CFA académique du LP Pierre Mendès France
- ◆ 62 **Bruay-la-Buissière** - LP Pierre Mendès France
- ◆ 62 **Liévin** - LP Darras

## - télécommunications et réseaux

- ◆ 59 **Armentières** - LP Gustave Eiffel
- 59 **Cambrai** - Lycée privé Saint Luc La Sagesse
- ◆ 59 **Coudekerque-Branche** - LP Fernand Léger
- 59 **Hazebrouck** - Lycée privé Saint-Joseph
- 59 **Louvroil** - Lycée privé Théophile Legrand
- 59 **Roubaix** - LP privé Léonard de Vinci
- ◆ 59 **Saint-André-lez-Lille** - LP des Vertes Feuilles
- ◆ 59 **Tourcoing** - Lycée polyvalent Colbert
- ◆ 62 **Boulogne-sur-Mer** - Lycée Polyvalent Edouard Branly
- ◆ 62 **Lens** - LP Maximilien de Robespierre
- ◆ 62 **Saint-Omer** - LP de l'Aa

## BAC PRO Technicien de maintenance des systèmes énergétiques et climatiques

- ▲ 59 **Aulnoy-Aymeries** - CFA académique du LP Pierre et Marie Curie
- ◆ 59 **Aulnoy-Aymeries** - LP Pierre et Marie Curie
- ▲ 59 **Lille** - CFA académique du LP Baggio
- ◆ 59 **Lille** - LP Baggio
- ◆ 59 **Loos** - LP Maurice Duhamel
- ◆ 59 **Marly** - LP François Mansart
- ◆ 59 **Roubaix** - LP Louis Loucheur
- ◆ 59 **Saint-Pol-sur-Mer** - LP Guynemer
- 59 **Valenciennes** - Lycée polyvalent privé Dampierre
- ▲ 62 **Arras** - CFA chambre de métiers et de l'artisanat de région Nord Pas de Calais
- ◆ 62 **Liévin** - LP François Hennebique
- ◆ 62 **Lillers** - LP Flora Tristan
- ◆ 62 **Lumbres** - LP Bernard Chochoy

## BAC PRO Technicien du froid et du conditionnement de l'air

- ▲ 59 **Douai** - CFA académique du LP industriel Edmond Labbé
- ◆ 59 **Douai** - LP industriel Edmond Labbé
- 59 **Lille** - Lycée privé Epil
- ◆ 59 **Lille** - LP Baggio
- ◆ 59 **Saint-Pol-sur-Mer** - LP Guynemer
- ◆ 62 **Boulogne-sur-Mer** - Lycée Polyvalent Edouard Branly
- ◆ 62 **Liévin** - LP François Hennebique

## BAC PRO Technicien en installation des systèmes énergétiques et climatiques

- ◆ 59 **Aulnoy-Aymeries** - LP Pierre et Marie Curie
- ◆ 59 **Cambrai** - LP Louis Blériot
- ▲ 59 **Dunkerque** - CFA AGFPCS Flandres Audomarois Côte d'Opale SIFOP
- 59 **Lille** - Lycée privé Epil
- ▲ 59 **Lille** - CFA académique du LP Baggio
- ◆ 59 **Lille** - LP Baggio
- ◆ 59 **Loos** - LP Maurice Duhamel
- ▲ 59 **Marly** - BTP CFA Nord Pas de Calais
- ◆ 59 **Marly** - LP François Mansart
- ◆ 59 **Montigny-en-Ostrevent** - LP René Cassin
- ◆ 59 **Roubaix** - LP Louis Loucheur
- 59 **Roubaix** - LP privé Léonard de Vinci
- ◆ 59 **Saint-Pol-sur-Mer** - LP Guynemer
- ▲ 59 **Villeneuve-d'Ascq** - CFA régional des Compagnons du Devoir
- ◆ 62 **Arras** - LP Jacques le Caron
- ◆ 62 **Calais** - LP Normandie Niemen
- ◆ 62 **Liévin** - LP François Hennebique
- ◆ 62 **Lillers** - LP Flora Tristan
- ▲ 62 **Saint-Omer** - CFA AGFPCS Flandres Audomarois Côte d'Opale

## Gestion-administration

### BAC PRO Gestion-administration

- ◆ 59 **Aniche** - LP Pierre Joseph Laurent
- ◆ 59 **Anzin** - LP Pierre Joseph Fontaine
- ◆ 59 **Armentières** - LP Ile de Flandre
- ▲ 59 **Aulnoy-lez-Valenciennes** - CFA Grand Hainaut - Site de Tertia
- 59 **Bailleul** - LP privé Sainte-Marie
- ▲ 59 **Cambrai** - CFA GRAND HAINAUT - Site de la CCI de Cambrai
- 59 **Cambrai** - Lycée privé Saint Luc La Sagesse
- ◆ 59 **Cambrai** - LP Louise de Bettignies
- ◆ 59 **Condé-sur-l'Escaut** - Lycée polyvalent du Pays de Condé
- ◆ 59 **Denain** - LP André Jurénil
- 59 **Denain** - LP privé Jean Paul II
- 59 **Douai** - Lycée privé Deforest de Lewarde
- ◆ 59 **Douai** - LP Rabelais
- 59 **Dunkerque** - Lycée privé Vauban
- ◆ 59 **Dunkerque** - LP Guy Debeyre
- ◆ 59 **Fourmies** - Lycée polyvalent Camille Claudel
- ◆ 59 **Grande-Synthe** - LP des Plaines du Nord
- ◆ 59 **Haubourdin** - Lycée Beaupré
- ◆ 59 **Hazebrouck** - LP des Monts de Flandre
- 59 **Jeumont** - Lycée privé Sainte-Bernadette
- ◆ 59 **La Bassée** - LP Boilly
- ◆ 59 **Le Quesnoy** - Lycée polyvalent Eugène Thomas
- 59 **Lille** - Lycée privé Notre-Dame d'Anny
- 59 **Lille** - Lycée privé Saint-Jean-Baptiste de la Salle
- ◆ 59 **Lille** - LP Ferrer-Monnet - Site Fives
- ◆ 59 **Lomme** - LP Sonia Delaunay
- ◆ 59 **Loos** - EREA - École régionale des déficients visuels
- 59 **Loos** - Lycée privé Saint-Vincent de Paul
- ◆ 59 **Maubeuge** - Lycée polyvalent André Lurçat
- 59 **Maubeuge** - Lycée polyvalent privé Notre-Dame du Tilleul

<b>EPLFPPA</b>	établissement public local d'enseignement et de formation professionnels agricoles
<b>EREA</b>	établissement régional d'enseignement adapté
<b>LP</b>	Lycée Professionnel
<b>LEGTA</b>	lycée d'enseignement général et technologique agricole
<b>MFR</b>	Maison familiale rurale

◆ enseignement public  
 (voie scolaire)  
■ enseignement privé  
 (voie scolaire)  
A apprentissage

- 59 Roubaix - Lycée polyvalent privé Saint-Martin
- ◆ 59 Roubaix - Lycée polyvalent Jean Moulin
- 59 Roubaix - LP privé Léonard de Vinci
- ◆ 59 Saint-Amand-les-Eaux - Lycée polyvalent Ernest Couteaux
- ◆ 59 Saint-André-lez-Lille - LP des Vertes Feuilles
- ◆ 59 Seclin - LP les Hauts de Flandre
- 59 Somain - Lycée privé Hélène Boucher
- 59 Tourcoing - Lycée polyvalent privé - EIC - lycée industriel et commercial
- 59 Tourcoing - Lycée polyvalent privé - EIC - Jehanne d'Arc
- 59 Tourcoing - Lycée polyvalent privé - EIC - Marie Noël
- ◆ 59 Tourcoing - LP Sévigné
- 59 Valenciennes - Lycée polyvalent privé la Sagesse
- ◆ 59 Valenciennes - LP du Hainaut
- ◆ 59 Villeneuve-d'Ascq - LP Dinah Derycke
- ◆ 59 Wattrelos - Lycée polyvalent Emile Zola
- ◆ 62 Aire-sur-la-Lys - Lycée polyvalent Vauban
- ◆ 62 Arras - Lycée polyvalent Guy Mollet
- 62 Arras - Lycée privé Baudimont Saint-Charles
- ◆ 62 Avion - Lycée polyvalent Pablo Picasso
- ◆ 62 Berck - EREA A. de Saint Exupéry
- ◆ 62 Berck - LP Jan Lavezzari
- ◆ 62 Béthune - LP André Malraux
- ◆ 62 Bruay-la-Buissière - Lycée polyvalent Carnot
- ◆ 62 Bully-les-Mines - LP Léo Lagrange
- ◆ 62 Calais - LP Pierre de Coubertin
- 62 Etaples - LP Saint-Joseph
- ◆ 62 Hénin-Beaumont - LP Henri Senez
- ◆ 62 Lens - LP Maximilien de Robespierre
- ◆ 62 Noeux-les-Mines - Lycée polyvalent d'Artois

- ◆ 62 Oignies - LP Joliot Curie
- ◆ 62 Saint-Martin-Boulogne - Lycée polyvalent Giroux Sannier
- ◆ 62 Saint-Omer - LP Jacques Durand
- ◆ 62 Wingles - LP Voltaire

## Hygiène, sécurité

### CAP Agent de propreté et d'hygiène

- 59 Cambrai - Lycée privé Saint Luc La Sagesse
- ◆ 59 Dunkerque - LP Ile Jeanty
- ◆ 59 Hautmont - LP Placide Courtoy
- ◆ 59 Lille - LP Ferrer-Monnet - Site Bois Blancs
- ◆ 59 Lys-lez-Lannoy - EREA Colette Magny
- ◆ 59 Tourcoing - LP Sévigné
- 59 Wasquehal - CFA académique du LP Jacques-Yves Cousteau
- ◆ 59 Wasquehal - LP Jacques-Yves Cousteau
- ◆ 62 Arras - LP Alain Savary
- ◆ 62 Barlin - LP Alphonse Daudet
- ◆ 62 Boulogne-sur-Mer - LP Jean-Charles Cazin
- ◆ 62 Calais - EREA Côte d'Opale
- ◆ 62 Calais - LP du Détroit
- ◆ 62 Lens - LP Auguste Béhal
- ◆ 62 Liévin - EREA Michel Colucci
- ◆ 62 Oignies - LP Joliot Curie
- 62 Saint-Martin-Boulogne - CFA régional Saint Louis - UFA Saint-Joseph
- ◆ 62 Saint-Omer - LP de l'Aa

### CAP Agent de sécurité

- 59 Armentières - LP privé Institut Familial
- 59 Roubaix - LP privé Saint François d'Assise
- ◆ 59 Saint-André-lez-Lille - LP des Vertes Feuilles \*
- 62 Fruges - LP privé Sainte Marie

### CAP Gestion des déchets et propreté urbaine

- 59 Lomme - CFA de l'Institut des services à l'environnement

## BAC PRO Gestion des pollutions et protection de l'environnement

- 62 Saint-Omer - CFA académique du LP de l'Aa

## BAC PRO Hygiène, propreté, stérilisation

- ◆ 59 Dunkerque - LP Ile Jeanty
- ◆ 59 Hautmont - LP Placide Courtoy
- 59 Lille - Lycée privé Epil
- ◆ 59 Tourcoing - LP Sévigné
- ◆ 59 Trith-Saint-Leger - LP Léonard de Vinci
- ◆ 59 Wasquehal - LP Jacques-Yves Cousteau
- ◆ 62 Arras - LP Alain Savary
- ◆ 62 Calais - LP du Détroit
- ◆ 62 Lens - LP Auguste Béhal
- ◆ 62 Oignies - LP Joliot Curie
- ◆ 62 Saint-Omer - LP de l'Aa

## Industries graphiques

### CAP Sérigraphie industrielle

- ◆ 59 Tourcoing - LP le Corbusier
- 62 Béthune - CFA chambre de métiers et de l'artisanat de région Nord Pas de Calais - URMA de Béthune

### CAP Signalétique, enseigne et décor

- 59 Bailleul - CFA régional Saint Louis - UFA Don Bosco
- 59 Bailleul - LP privé Sainte-Marie
- 59 Maubeuge - Lycée polyvalent privé Notre-Dame du Tilleul
- ◆ 59 Tourcoing - LP le Corbusier
- 62 Béthune - CFA chambre de métiers et de l'artisanat de région Nord Pas de Calais - URMA de Béthune

## BAC PRO Façonnage de produits imprimés, routage

- ◆ 59 Lille - LP Baggio

## BAC PRO Réalisation de produits imprimés et plurimédia option productions graphiques

- 59 Lille - CFA académique du LP Baggio
- ◆ 59 Lille - LP Baggio

\* Recrutement avec entretien de motivation : se renseigner auprès du conseiller d'orientation - psychologue ou du professeur principal.



Association pour le Développement de la Formation sur l'Apprentissage

# CENTRE DE FORMATION D'APPRENTI

COMMERCE SERVICES INFORMATIQUE ENVIRONNEMENT MAINTENANCE INDUSTRIE







Nos missions

- + Vous informer sur nos métiers préparés et nos formations,
- + Vous accompagner dans la recherche d'entreprise,
- + Vous former par l'apprentissage

Bac Pro

- + Plasturgie
- + Maintenance des Equipements Industriels
- + Systèmes Electroniques Numériques

CAP / Mention complémentaire

- + Aide à domicile
- + Opérateur des industries du Recyclage
- + Opérateur de Machines de transformation du caoutchouc

Titre Pro de niveau IV

- + Maintenance en Micro Informatique
- + Maintenance en Appareils Electroménagers
- + Conseiller Services Après-vente
- + Technicien Contrôle qualité

Titre Pro de niveau V

- + Installateur de Réseaux Câblés de Communications

Contactez-nous

CFA ADEFA, 96 rue nationale—59000 Lille

Tél. : 03 20 21 95 34 Mail : [adefa@adefa.fr](mailto:adefa@adefa.fr)

Retrouvez toutes nos formations sur : [www.adefa.fr](http://www.adefa.fr)



## BAC PRO Réalisation de produits imprimés et plurimédia option productions imprimées

- A 59 Lille - CFA académique du LP Baggio
- ◆ 59 Lille - LP Baggio

## Matériaux : métaux, plastiques, papier

### CAP Mise en œuvre de caoutchoucs et des élastomères thermoplastiques

- A 59 Lille - CFA de l'ADEFA - ICAM

### CAP Peinture en carrosserie

- A 62 Arras - CFA chambre de métiers et de l'artisanat de région Nord Pas de Calais
- A 62 Saint-Martin-Boulogne - CFA chambre de métiers et de l'artisanat de région Nord - Pas de Calais

### CAP Réalisation en chaudronnerie industrielle

- ◆ 59 Coudekerque-Branche - LP Fernand Léger
- ◆ 59 Denain - LP Alfred Kastler
- A 59 Dunkerque - CFAI région Nord-Pas de Calais
- 59 Dunkerque - LP privé EPID
- ◆ 59 Lomme - EREA
- ◆ 59 Maubeuge - Lycée polyvalent Pierre Forest
- ◆ 59 Saint-Amand-les-Eaux - Lycée polyvalent Ernest Couteaux
- A 59 Valenciennes - CFAI région Nord-Pas de Calais
- ◆ 62 Héhin-Beaumont - LP Henri Senez
- ◆ 62 Liévin - LP Darras
- ◆ 62 Marquise - LP des Deux Caps
- A 62 Montigny-en-Gohelle - CFAI région Nord-Pas de Calais
- ◆ 62 Noeux-les-Mines - Lycée polyvalent d'Artois
- A 62 Saint-Omer - CFA académique du LP Jacques Durand

### CAP Réparation des carrosseries

- A 59 Armentières - CFA régional Saint Louis - UFA Lycée polyvalent privé Saint-Louis
- 59 Armentières - Lycée polyvalent privé Saint-Louis
- ◆ 59 Cambrai - LP Louis Blériot
- A 59 Valenciennes - CFA académique du LP du Hainaut
- ◆ 59 Valenciennes - LP du Hainaut
- ◆ 59 Wattrelos - LP Alain Savary
- A 62 Arras - CFA chambre de métiers et de l'artisanat de région Nord Pas de Calais
- ◆ 62 Auchel - LP Fernand Degrugillier
- ◆ 62 Calais - LP Pierre de Coubertin
- ◆ 62 Lens - LP Maximilien de Robespierre
- ◆ 62 Outreau - LP du professeur Clerc
- A 62 Saint-Martin-Boulogne - CFA chambre de métiers et de l'artisanat de région Nord - Pas de Calais

### CAP Serrurier métallier

- ◆ 59 Aniche - LP Pierre Joseph Laurent
- ◆ 59 Lille - LP Ferrer-Monnet - Site Fives
- A 59 Villeneuve-d'Ascq - CFA régional des Compagnons du Devoir
- ◆ 62 Béthune - LP Salvador Allende
- ◆ 62 Calais - LP Normandie Niemen
- ◆ 62 Oignies - LP Joliot Curie
- ◆ 62 Wingles - LP Voltaire

### BAC PRO Artisanat et métiers d'art option métiers de l'enseigne et de la signalétique

- ◆ 59 Tourcoing - LP Le Corbusier

### BAC PRO Construction des carrosseries

- A 62 Héhin-Beaumont - CFA académique du LP Henri Senez
- ◆ 62 Héhin-Beaumont - LP Henri Senez

### BAC PRO Fonderie

- A 59 Armentières - CFA académique du LP Gustave Eiffel

### BAC PRO Ouvrages du bâtiment : métallerie

- ◆ 59 Aniche - LP Pierre Joseph Laurent
- ◆ 59 Lille - LP Ferrer-Monnet - Site Fives
- ◆ 62 Béthune - LP Salvador Allende
- ◆ 62 Calais - LP Normandie Niemen
- ◆ 62 Oignies - LP Joliot Curie
- ◆ 62 Wingles - LP Voltaire

### BAC PRO Plastiques et composites

- ◆ 59 Haubourdin - Lycée Beaupré
- A 62 Auchel - CFA de l'ADEFA - LP Degrugillier
- ◆ 62 Auchel - LP Fernand Degrugillier

### BAC PRO Réparation des carrosseries

- 59 Armentières - Lycée polyvalent privé Saint-Louis
- ◆ 59 Cambrai - LP Louis Blériot
- ◆ 59 Fourmies - Lycée polyvalent Camille Claudel
- ◆ 59 Grande-Synthe - LP de l'automobile et du transport
- ◆ 59 Marcq-en-Baroeul - LP Automobile Alfred Mongy
- A 59 Valenciennes - CFA académique du LP du Hainaut
- ◆ 59 Valenciennes - LP du Hainaut
- ◆ 59 Wattrelos - LP Alain Savary
- A 62 Arras - CFA chambre de métiers et de l'artisanat de région Nord Pas de Calais
- ◆ 62 Auchel - LP Fernand Degrugillier
- ◆ 62 Bapaume - LP Philippe Auguste
- ◆ 62 Lens - LP Maximilien de Robespierre
- ◆ 62 Outreau - LP du professeur Clerc
- A 62 Saint-Martin-Boulogne - CFA chambre de métiers et de l'artisanat de région Nord - Pas de Calais
- ◆ 62 Saint-Omer - LP Jacques Durand

### BAC PRO Technicien en chaudronnerie industrielle

- ◆ 59 Aulnoye-Aymeries - LP Pierre et Marie Curie
- ◆ 59 Coudekerque-Branche - LP Fernand Léger
- ◆ 59 Denain - LP Alfred Kastler
- ◆ 59 Douai - LP industriel Edmond Labbé
- A 59 Dunkerque - CFAI région Nord-Pas de Calais
- 59 Dunkerque - LP privé EPID
- A 59 Marcq-en-Baroeul - CFAI région Nord Pas de Calais
- ◆ 59 Maubeuge - Lycée polyvalent Pierre Forest
- ◆ 59 Saint-Amand-les-Eaux - Lycée polyvalent Ernest Couteaux
- A 59 Valenciennes - CFAI région Nord-Pas de Calais
- A 62 Béthune - CFA académique du LP Salvador Allende
- ◆ 62 Héhin-Beaumont - LP Henri Senez
- ◆ 62 Liévin - LP Darras
- ◆ 62 Marquise - LP des Deux Caps
- A 62 Montigny-en-Gohelle - CFAI région Nord-Pas de Calais
- ◆ 62 Noeux-les-Mines - Lycée polyvalent d'Artois
- A 62 Saint-Martin-Boulogne - CFAI région Nord-Pas de Calais

### - possibilité de convention avec la Marine nationale

- A 59 Valenciennes - CFA académique du LP du Hainaut
- ◆ 59 Valenciennes - LP du Hainaut

## Productique, mécanique

### CAP Conducteur d'installations de production

- ◆ 59 Aulnoye-Aymeries - LP Pierre et Marie Curie
- 59 Dunkerque - LP privé EPID
- A 59 Roubaix - CFA du CIA-GAFT Maison des métiers de l'industrie
- A 59 Valenciennes - CFAI région Nord-Pas de Calais
- ◆ 62 Wingles - LP Voltaire

### BAC PRO Electromécanicien marine

- ◆ 62 Le Portel - LP maritime de Boulogne - Le Portel •

### BAC PRO Etude et définition de produits industriels

- 59 Armentières - Lycée polyvalent privé Saint-Louis
- ◆ 59 Valenciennes - LP du Hainaut
- A 59 Villeneuve-d'Ascq - CFA académique du LP Dinah Derycke
- ◆ 59 Villeneuve-d'Ascq - LP Dinah Derycke
- ◆ 62 Béthune - LP Salvador Allende
- A 62 Outreau - CFA académique du LP du professeur Clerc (1<sup>re</sup> pro et terminale pro)
- ◆ 62 Outreau - LP du professeur Clerc (2<sup>nd</sup>e pro)

### BAC PRO Maintenance des équipements industriels

- ◆ 59 Aniche - LP Pierre Joseph Laurent
- ◆ 59 Anzin - LP Pierre Joseph Fontaine

- A 59 Aulnoye-Aymeries - CFA académique du LP Pierre et Marie Curie (la terminale pro)

- ◆ 59 Aulnoye-Aymeries - LP Pierre et Marie Curie
- A 59 Cambrai - CFA académique du LP Louis Blériot
- ◆ 59 Cambrai - LP Louis Blériot
- ◆ 59 Condé-sur-l'Escaut - Lycée polyvalent du Pays de Condé
- ◆ 59 Coudekerque-Branche - LP Fernand Léger
- ◆ 59 Denain - LP Alfred Kastler
- 59 Douai - Lycée privé Deforest de Lewarde
- ◆ 59 Douai - LP industriel Edmond Labbé
- A 59 Dunkerque - CFAI région Nord-Pas de Calais
- 59 Dunkerque - LP privé EPID
- ◆ 59 Grande-Synthe - LP des Plaines du Nord
- ◆ 59 Haubourdin - Lycée Beaupré
- A 59 Hazebrouck - CFA académique du LP des Monts de Flandre
- ◆ 59 Hazebrouck - LP des Monts de Flandre
- A 59 Lille - CFA de l'ADEFA - ICAM
- 59 Lille - Lycée privé Epil
- A 59 Louvroil - CFA régional Saint Louis - UFA Lycée privé Théophile Legrand
- 59 Louvroil - Lycée privé Théophile Legrand
- A 59 Marcq-en-Baroeul - CFAI région Nord Pas de Calais
- ◆ 59 Seclin - LP les Hauts de Flandre
- 59 Tourcoing - Lycée polyvalent privé - EIC - lycée industriel et commercial
- A 59 Valenciennes - CFAI région Nord-Pas de Calais
- 59 Valenciennes - Lycée polyvalent privé Dampierre
- A 62 Arras - CFA académique du LP Jules Ferry
- ◆ 62 Arras - LP Jules Ferry
- A 62 Bruay-la-Buissière - CFA académique du LP Pierre Mendès France
- ◆ 62 Bruay-la-Buissière - LP Pierre Mendès France
- ◆ 62 Calais - LP du Détroit
- ◆ 62 Héhin-Beaumont - Lycée polyvalent Louis Pasteur
- ◆ 62 Lens - LP Auguste Béhal
- A 62 Montigny-en-Gohelle - CFAI région Nord-Pas de Calais
- ◆ 62 Noeux-les-Mines - Lycée polyvalent d'Artois
- A 62 Saint-Martin-Boulogne - CFAI région Nord-Pas de Calais
- ◆ 62 Saint-Martin-Boulogne - Lycée polyvalent Giroux Sannier
- 62 Saint-Martin-Boulogne - Lycée polyvalent privé Saint-Joseph
- ◆ 62 Saint-Omer - LP Jacques Durand
- ◆ 62 Saint-Pol-sur-Ternoise - LP Pierre Mendès France
- ◆ 62 Wingles - LP Voltaire

### BAC PRO Pilote de ligne de production

- A 59 Anzin - CFA académique du LP Pierre Joseph Fontaine (1<sup>re</sup> et terminale pro)
- ◆ 59 Anzin - LP Pierre Joseph Fontaine
- A 59 Dunkerque - CFAI région Nord-Pas de Calais
- 59 Dunkerque - LP privé EPID
- ◆ 59 Grande-Synthe - LP des Plaines du Nord
- A 59 Roubaix - CFA du CIA-GAFT Maison des métiers de l'industrie
- A 59 Valenciennes - CFAI région Nord-Pas de Calais
- A 62 Calais - CFA de la ville de Calais - LP du Detroit
- A 62 Saint-Omer - CFA AGFCPS Flandres Audomarois Côte d'Opale
- A 62 Wingles - LP Voltaire

### BAC PRO Technicien d'usinage

- ◆ 59 Armentières - LP Gustave Eiffel
- ◆ 59 Caudry - Lycée polyvalent Joseph Marie Jacquard
- A 59 Condé-sur-l'Escaut - CFA académique du Lycée polyvalent du Pays de Condé
- ◆ 59 Condé-sur-l'Escaut - Lycée polyvalent du Pays de Condé
- ◆ 59 Coudekerque-Branche - LP Fernand Léger
- ◆ 59 Denain - LP Alfred Kastler

<b>EPLFPPA</b>	établissement public local d'enseignement et de formation professionnels agricoles
<b>EREA</b>	établissement régional d'enseignement adapté
<b>LP</b>	Lycée Professionnel
<b>LEGTA</b>	lycée d'enseignement général et technologique agricole
<b>MFR</b>	Maison familiale rurale

● Pour postuler dans cette formation : prendre contact rapidement avec l'établissement (lycée agricole ou LP maritime)



- ◆ 59 Douai - LP industriel Edmond Labbé
- ▲ 59 Dunkerque - CFAI région Nord-Pas de Calais
- 59 Dunkerque - LP privé EPID
- ▲ 59 Jeumont - CFA académique du LP Louis Armand
- ◆ 59 Jeumont - LP Louis Armand
- 59 Louvroil - Lycée privé Théophile Legrand
- 59 Tourcoing - Lycée polyvalent privé - EIC - lycée industriel et commercial
- ▲ 59 Tourcoing - CFA académique du Lycée polyvalent Colbert
- ◆ 59 Tourcoing - Lycée polyvalent Colbert
- ▲ 59 Valenciennes - CFAI région Nord-Pas de Calais
- ◆ 59 Valenciennes - LP du Hainaut
- ◆ 62 Béthune - LP Salvador Allende
- ◆ 62 Calais - LP Pierre de Coubertin
- ▲ 62 Montigny-en-Gohelle - CFAI région Nord-Pas de Calais
- ◆ 62 Saint-Martin-Boulogne - Lycée polyvalent Giroux Sannier
- ▲ 62 Saint-Omer - CFA académique du LP Jacques Durand

## Santé, social, soins, sport

### CAP Coiffure

- ▲ 59 Aulnoye-Aymeries - CFA régional Saint Louis - UFA Jeanne d'Arc
- 59 Aulnoye-Aymeries - Lycée polyvalent privé Sainte Jeanne d'Arc
- ▲ 59 Cappelle-la-Grande - CFA chambre de métiers et de l'artisanat de région Nord - Pas de Calais
- ▲ 59 Caudry - CFA chambre de métiers et de l'artisanat de région Nord - Pas de Calais - URMA
- ◆ 59 Dunkerque - LP Guy Debeyre
- ▲ 59 Hautmont - LP Placide Courtoy
- ◆ 59 Lille - LP Michel Servet
- ▲ 59 Lille - CFA Alfred Mairesse
- 59 Lille - LP privé Alfred Mairesse
- 59 Loos - LP privé Notre-Dame du Sacré-Coeur
- ▲ 59 Tourcoing - CFA chambre de métiers et de l'artisanat de région Nord Pas de Calais - URMA - Le Virolois
- ▲ 59 Valenciennes - CFA chambre de métiers et de l'artisanat de région Nord-Pas de Calais
- ▲ 62 Arras - CFA coiffure - esthétique - LP Alain Savary
- ◆ 62 Arras - LP Alain Savary
- ▲ 62 Béthune - CFA chambre de métiers et de l'artisanat de région Nord Pas de Calais - URMA de Béthune
- ▲ 62 Calais - CFA chambre de métiers et de l'artisanat de région Nord - Pas de Calais
- 62 Calais - LP privé Saint Pierre
- ▲ 62 Saint-Martin-Boulogne - CFA chambre de métiers et de l'artisanat de région Nord - Pas de Calais

### CAP Esthétique, cosmétique, parfumerie

- ▲ 59 Aulnoye-Aymeries - CFA régional Saint Louis - UFA Jeanne d'Arc
- 59 Aulnoye-Aymeries - Lycée polyvalent privé Sainte Jeanne d'Arc
- ◆ 59 Lille - LP Michel Servet
- 59 Loos - LP privé Notre-Dame du Sacré-Coeur
- ▲ 59 Tourcoing - CFA chambre de métiers et de l'artisanat de région Nord Pas de Calais - URMA - Le Virolois
- ▲ 62 Arras - CFA coiffure - esthétique - LP Alain Savary
- 62 Calais - LP privé Saint Pierre

### CAP Métiers du sport

- ▲ 62 Avion - CFA des métiers du sport et de l'animation RC Lens - Centre sportif de la Gailllette

### CAP Petite enfance

- ▲ 59 Armentières - CFA académique du LP Ile de Flandre
- ▲ 59 Avesnes-sur-Helpe - CFA des métiers ruraux - MFR le Clos fleuri

- ▲ 59 Hazebroeck - CFA régional Saint Louis - UFA Lycée privé Fondation Depoorter
- ▲ 59 La Madeleine - CFA académique du Lycée Valentine Labbé
- ▲ 59 Tourcoing - CFA régional Saint Louis - UFA EIC
- ▲ 59 Valenciennes - CFA régional Saint Louis - UFA Lycée la Sagesse
- ▲ 62 Arras - CFA régional Saint Louis - UFA Baudimont Saint-Charles
- ▲ 62 Berck - CFA académique du LP Jan Lavezari
- ▲ 62 Bully-les-Mines - CFA académique du LP Léo Lagrange
- ▲ 62 Guines - CFA régional Saint Louis - UFA Jean Bosco
- ▲ 62 Hucqueliers - CFA des métiers ruraux

### CAPA Services en milieu rural

- 59 Avesnes-sur-Helpe - MFR le Clos fleuri
- 59 Bourbourg - LP agricole privé Charles Brasseur
- 59 Estaires - LP Saint Roch
- ▲ 59 Hazebroeck - CFA régional de Genech - UFA de Hazebroeck
- ◆ 59 Le Quesnoy - LEGTA du Nord \*
- ▲ 62 Bucquoy - CFA régional de Genech - UFA Le Druet
- 62 Hucqueliers - MFR
- 62 Rang-du-Fliers - Institut d'éducation motrice privé de Rang du Fliers

### BAC PRO Accompagnement, soins et services à la personne option A : à domicile

- ◆ 59 Aniche - LP Pierre Joseph Laurent
- ◆ 59 Cambrai - LP Louise de Bettignies
- ◆ 59 Denain - LP André Jurénil
- 59 Hazebroeck - Lycée privé Fondation Depoorter
- ◆ 59 La Bassée - LP Boilly
- ◆ 59 La Madeleine - Lycée Valentine Labbé
- 59 Orchies - Lycée privé hôtelier Notre-Dame de la Providence
- 59 Roubaix - Lycée polyvalent privé Saint-Martin
- ◆ 59 Seclin - LP les Hauts de Flandre
- 59 Somain - Lycée privé Hélène Boucher
- 59 Tourcoing - Lycée polyvalent privé - EIC - Marie Noël
- ◆ 59 Tourcoing - LP Sévigné
- ◆ 59 Wormhout - LP de l'Yser
- 62 Arras - Lycée privé Baudimont Saint-Charles
- ◆ 62 Arras - LP Alain Savary
- ◆ 62 Barlin - LP Alphonse Daudet
- ◆ 62 Berck - LP Jan Lavezari
- ◆ 62 Boulogne-sur-Mer - LP Jean-Charles Cazin
- ◆ 62 Bully-les-Mines - LP Léo Lagrange
- 62 Etaples - LP Saint-Joseph
- 62 Saint-Martin-Boulogne - Lycée polyvalent privé Saint-Joseph
- ◆ 62 Saint-Omer - LP de l'Aa

### BAC PRO Accompagnement, soins et services à la personne option B : en structure

- ◆ 59 Aniche - LP Pierre Joseph Laurent
- ◆ 59 Armentières - LP Ile de Flandre
- ◆ 59 Aubry - LP Ambroise Croizat
- 59 Cambrai - Lycée privé Saint Luc La Sagesse
- ◆ 59 Cambrai - LP Louise de Bettignies
- ◆ 59 Condé-sur-l'Escaut - Lycée polyvalent du Pays de Condé
- ◆ 59 Denain - LP André Jurénil
- 59 Denain - LP privé Jean Paul II
- 59 Douai - Lycée privé Deforest de Lewarde
- 59 Dunkerque - Lycée privé Vauban
- ◆ 59 Dunkerque - LP Ile Jeanty
- ◆ 59 Estaires - LP du Val de Lys
- 59 Fourmies - Lycée polyvalent privé Saint-Pierre
- ◆ 59 Hautmont - LP Placide Courtoy
- 59 Hazebroeck - Lycée privé Fondation Depoorter
- 59 Jeumont - Lycée privé Sainte-Bernadette
- ◆ 59 La Bassée - LP Boilly
- ◆ 59 La Madeleine - Lycée Valentine Labbé
- 59 Lambersart - LP privé Maria Goretti
- ◆ 59 Le Quesnoy - Lycée polyvalent Eugène Thomas
- 59 Lille - Lycée privé Notre-Dame d'Anney
- 59 Loos - Lycée privé Saint-Vincent de Paul
- 59 Orchies - Lycée privé hôtelier Notre-Dame de la Providence

- 59 Roubaix - Lycée polyvalent privé Saint-Martin
- ◆ 59 Roubaix - LP Lavoisier
- ◆ 59 Seclin - LP les Hauts de Flandre
- 59 Somain - Lycée privé Hélène Boucher
- 59 Tourcoing - Lycée polyvalent privé - EIC - Marie Noël
- ◆ 59 Tourcoing - LP Sévigné
- 59 Valenciennes - Lycée polyvalent privé la Sagesse
- 62 Arras - Lycée privé Baudimont Saint-Charles
- ◆ 62 Arras - LP Alain Savary
- ◆ 62 Barlin - LP Alphonse Daudet
- ◆ 62 Berck - LP Jan Lavezari
- ◆ 62 Beuvry - Lycée polyvalent Marguerite Yourcenar
- ◆ 62 Boulogne-sur-Mer - LP Jean-Charles Cazin
- ◆ 62 Bully-les-Mines - LP Léo Lagrange
- ◆ 62 Calais - LP Pierre de Coubertin
- 62 Etaples - LP Saint-Joseph
- 62 Guines - Lycée polyvalent privé Jean Bosco
- ◆ 62 Lens - LP Auguste Béhal
- ◆ 62 Oignies - LP Joliot Curie
- 62 Saint-Martin-Boulogne - Lycée polyvalent privé Saint-Joseph
- ◆ 62 Saint-Omer - LP de l'Aa
- ◆ 62 Saint-Pol-sur-Ternoise - LP Pierre Mendès France

### BAC PRO Esthétique cosmétique parfumerie

- 59 Aulnoye-Aymeries - Lycée polyvalent privé Sainte Jeanne d'Arc
- ◆ 59 Dunkerque - LP Guy Debeyre
- 59 Loos - LP privé Notre-Dame du Sacré-Coeur
- ◆ 62 Arras - LP Alain Savary
- 62 Calais - LP privé Saint Pierre

### BAC PRO Optique lunetterie

- 59 Cambrai - Lycée privé Saint Luc La Sagesse
- ◆ 62 Berck - EREA Antoine de Saint Exupéry
- 62 Guines - Lycée polyvalent privé Jean Bosco
- ◆ 62 Lens - LP Maximilien de Robespierre

### BAC PRO Prothèse dentaire

- ◆ 59 Tourcoing - Lycée polyvalent Colbert \*
- ◆ 62 Berck - EREA Antoine de Saint Exupéry

### BAC PRO Services aux personnes et aux territoires

- 59 Avesnes-sur-Helpe - MFR le Clos fleuri
- 59 Bavay - L.E.A.P du Hainaut de l'Avesnois
- 59 Bourbourg - LP agricole privé Charles Brasseur
- 59 Estaires - LP Saint Roch
- ▲ 59 Le Quesnoy - CFA agricole public du Nord
- ▲ 59 Lesquin - CFA régional de Genech - UFA de Lesquin
- ◆ 59 Sains-du-Nord - LEGTA du Nord Charles Naveau \*
- ▲ 62 Aire-sur-la-Lys - CFA régional de Genech Lycée d'enseignement agricole privé Sainte-Marie
- 62 Aire-sur-la-Lys - Lycée d'enseignement agricole privé Sainte-Marie
- 62 Bucquoy - Lycée d'enseignement agricole privé Le Druet
- 62 Hucqueliers - MFR
- ◆ 62 Radinghem - LEGTA du Pas de Calais \*

### BAC PRO Services de proximité et vie locale

- 59 Cambrai - Lycée privé Saint Luc La Sagesse
- 59 Fourmies - Lycée polyvalent privé Saint-Pierre
- ◆ 59 Hautmont - LP Placide Courtoy
- ◆ 59 La Madeleine - Lycée Valentine Labbé
- 59 Lambersart - LP privé Maria Goretti
- ◆ 59 Tourcoing - LP Sévigné
- ◆ 59 Wormhout - LP de l'Yser
- ◆ 62 Berck - LP Jan Lavezari
- 62 Fruges - LP privé Sainte Marie
- ◆ 62 Lens - LP Auguste Béhal
- ◆ 62 Saint-Pol-sur-Ternoise - LP Pierre Mendès France

### Assistant de vie aux familles

- ▲ 59 Tourcoing - CFA chambre de métiers et de l'artisanat de région Nord Pas de Calais - URMA - Le Virolois

### Brevet d'aptitude professionnelle d'assistant animateur technicien option loisirs du jeune et de l'enfant

- ▲ 59 Lille - CFA des métiers du sport et de l'animation - Lille LUC

\* Recrutement avec entretien de motivation : se renseigner auprès du conseiller d'orientation - psychologue ou du professeur principal.  
 ● Pour postuler dans cette formation : prendre contact rapidement avec l'établissement (lycée agricole ou LP maritime)

### Diplôme d'Etat d'aide-soignant <sup>(1)</sup>

- ◆ 59 **Cambrai** - LP Louise de Bettignies
- ◆ 59 **Denain** - Lycée Jules Mousseron / LP André Jurénil
- ◆ 59 **Wormhout** - LP de l'Yser
- ◆ 62 **Saint-Pol-sur-Ternoise** - LP Pierre Mendès France

### Diplôme d'Etat d'auxiliaire de vie sociale <sup>(1)</sup>

- ◆ 62 **Bully-les-Mines** - LP Léo Lagrange

## Textile, habillement

### CAP Cordonnerie multiservice

- A 59 **Tourcoing** - CFA chambre de métiers et de l'artisanat de région Nord Pas de Calais - URMA - Le Virolois

### CAP Métier du pressing

- ◆ 59 **Lomme** - LP Sonia Delaunay
- ◆ 62 **Bruay-la-Buissière** - LP Pierre Mendès France

### CAP Métiers de la mode - vêtement flou

- ◆ 59 **Anzin** - LP Pierre Joseph Fontaine
- ◆ 59 **Lambersart** - LP privé Maria Goretti
- ◆ 59 **Lomme** - LP Sonia Delaunay
- A 59 **Roubaix** - CFA du CIA-GAIFT Maison des métiers de l'industrie

### CAP Tapissier-tapissière d'ameublement en décor

- ◆ 62 **Boulogne-sur-Mer** - LP Jean-Charles Cazin
- ◆ 62 **Wingles** - LP Voltaire

### BAC PRO Artisanat et métiers d'art option tapisserie d'ameublement

- ◆ 59 **Genech** - Lycée polyvalent Charlotte Perriand

### BAC PRO Métiers de la mode - vêtements

- ◆ 59 **Auby** - LP Ambroise Croizat
- ◆ 59 **Caudry** - Lycée polyvalent Joseph Marie Jacquard
- ◆ 59 **Denain** - LP Alfred Kastler

- ◆ 59 **Lomme** - LP Sonia Delaunay

### A 59 Roubaix - CFA du CIA-GAIFT Maison des métiers de l'industrie

- ◆ 59 **Tourcoing** - LP Sévigné
- ◆ 62 **Béthune** - LP André Malraux
- ◆ 62 **Boulogne-sur-Mer** - LP Jean-Charles Cazin
- ◆ 62 **Calais** - LP du Déroit
- ◆ 62 **Guines** - Lycée polyvalent privé Jean Bosco
- ◆ 62 **Wingles** - LP Voltaire

## Transport, magasinage

### CAP Agent d'entreposage et de messagerie

- A 59 **Aulnoy-lez-Valenciennes** - CFA Grand Hainaut - Site de Tertia
- ◆ 59 **Halluin** - LP Antoine de Saint-Exupéry
- ◆ 59 **Somain** - Lycée privé Hélène Boucher
- A 62 **Hénin-Beaumont** - CFA des métiers du transport et de la logistique
- ◆ 62 **Sallaumines** - LP La Peupleraie

### CAP Conducteur routier marchandises

- A 59 **Prouvy** - CFA des métiers du transport et de la logistique - AFT-IFTIM
- A 59 **Wasquehal** - CFA des métiers du transport et de la logistique - AFT-IFTIM
- A 62 **Arras** - CFA des métiers du transport et de la logistique
- A 62 **Calais** - CFA des métiers du transport et de la logistique

### BAC PRO Conducteur transport routier marchandises

- ◆ 59 **Grande-Synthe** - LP de l'automobile et du transport
- ◆ 59 **Halluin** - LP Antoine de Saint-Exupéry
- ◆ 62 **Bapaume** - LP Philippe Auguste
- ◆ 62 **Bruay-la-Buissière** - LP des travaux publics

### BAC PRO Logistique

- ◆ 59 **Armentières** - LP privé Institut Familial
- A 59 **Aulnoy-lez-Valenciennes** - CFA Grand Hainaut - Site de Tertia
- ◆ 59 **Condé-sur-l'Escaut** - Lycée polyvalent du Pays de Condé
- A 59 **Grande-Synthe** - CFA du transport et de la logistique
- ◆ 59 **Halluin** - LP Antoine de Saint-Exupéry
- ◆ 59 **Somain** - Lycée privé Hélène Boucher
- ◆ 59 **Tourcoing** - Lycée polyvalent privé - EIC - Jehanne d'Arc
- ◆ 62 **Bapaume** - LP Philippe Auguste
- ◆ 62 **Calais** - LP Pierre de Coubertin
- ◆ 62 **Guines** - Lycée polyvalent privé Jean Bosco
- A 62 **Hénin-Beaumont** - CFA des métiers du transport et de la logistique
- A 62 **Saint-Martin-Boulogne** - CFA académique du Lycée polyvalent Giroux Sannier
- A 62 **Sallaumines** - CFA académique du LP La Peupleraie
- ◆ 62 **Sallaumines** - LP La Peupleraie

### BAC PRO Transport

- ◆ 59 **Anzin** - LP Pierre Joseph Fontaine
- ◆ 59 **Douai** - LP Rabelais
- ◆ 59 **Dunkerque** - LP Guy Debeyre
- ◆ 59 **Halluin** - LP Antoine de Saint-Exupéry
- ◆ 59 **Tourcoing** - Lycée polyvalent privé - EIC - Jehanne d'Arc
- A 62 **Sallaumines** - CFA académique du LP La Peupleraie

(1) Un âge minimum (17 ou 18 ans) peut être exigé à l'entrée dans ces formations : se renseigner auprès de l'établissement

# BIENTÔT 16 ANS ! PENSEZ AU RECENSEMENT

Qui ? → Tous les Français, filles et garçons âgés de 16 ans.

Pourquoi ? → Pour vous enregistrer et permettre votre convocation à la journée défense et citoyenneté. **L'attestation de recensement est obligatoire pour l'inscription à tout examen ou concours soumis au contrôle de l'autorité publique.**

Comment ? → Deux possibilités s'offrent à vous :

#### → PAR INTERNET

- 1 - Créez votre compte sur [www.mon.service-public.fr](http://www.mon.service-public.fr). Vérifiez ensuite que le e-recensement est possible dans votre commune.
- 2 - Munissez-vous des documents numérisés suivants : **pièce d'identité** et **livret de famille**.
- 3 - Allez dans la rubrique «catalogue des services», cliquez sur «les démarches», puis, dans la zone «recherche» tapez «recensement citoyen en ligne».
- 4 - Vous n'avez plus qu'à suivre les instructions.

#### → À LA MAIRIE DE VOTRE DOMICILE

Munissez-vous des documents suivants : **pièce d'identité** et **livret de famille**.

[www.defense.gouv.fr/jdc](http://www.defense.gouv.fr/jdc)

### RENSEIGNEMENTS ET CONTACTS

RÉGION NORD-PAS-DE-CALAIS

→ CSN Lille • Départements 59 / 62 • 03 59 00 43 00



**OBJECTIF  
CITOYEN**  
LE BANDOIR DE CITOYENNETÉ



# Les établissements par département

Dans les pages suivantes sont indiqués les établissements proposant des diplômes professionnels (CAP, CAPA, bac pro, BPA et autres diplômes) par la voie scolaire (public et privé sous contrat) et par l'apprentissage (CFA). Les établissements sont classés par département, puis par ville selon l'ordre alphabétique.

## ◆ Les établissements publics

### 59 Nord

**ANICHE** 59580  
**LP Pierre Joseph Laurent**  
128 rue Edmond Laudeau  
BP 79  
Tél. 03 27 91 11 25

**ANZIN** 59416 Cedex  
**LP Pierre Joseph Fontaine**  
2 avenue Léo Lagrange  
BP 70099  
Tél. 03 27 46 91 25

**ARMENTIÈRES** 59427  
Cedex  
**LP Gustave Eiffel**  
96 rue Jules Lebleu, BP 111  
Tél. 03 20 48 43 43  
Internat garçons-filles

**ARMENTIÈRES** 59427  
Cedex  
**LP Ile de Flandre**  
246 bis Quai de la Dérivation, BP 106  
Tél. 03 20 77 80 20  
Internat garçons-filles

**AUBY** 59950  
**LP Ambroise Croizat**  
Rue Marcel Paul  
Tél. 03 27 90 80 26

**AULNOYE-AYMERIES**  
59620  
**LP Pierre et Marie Curie**  
14 rue Turgot, BP 20089  
Tél. 03 27 53 01 80

**AVESNES-SUR-HELPE** 59363 Cedex  
**Lycée polyvalent Jessé de Forest**  
15 avenue du Pont Rouge  
BP 215  
Tél. 03 27 56 10 30  
Internat garçons-filles

**CAMBRAI** 59407 Cedex  
**LP Louis Blériot**  
Rue Gauthier  
BP 405  
Tél. 03 27 72 29 00  
Internat garçons-filles

**CAMBRAI** 59407 Cedex  
**LP Louise de Bettignies**  
3 Boulevard Paul Bezin, BP 399  
Tél. 03 27 73 07 18  
*Accessibilité handicapés*  
Internat filles

**CAUDRY** 59544 Cedex  
**Lycée polyvalent Joseph Marie Jacquard**  
4 avenue Jean Moulin  
BP 90207  
Tél. 03 27 76 53 00

**CONDÉ-SUR-L'ESCAUT** 59163  
**Lycée polyvalent du Pays de Condé**  
2 rue Jean Monnet, BP 39  
Tél. 03 27 09 64 40

**COUDEKERQUE-BRANCHE** 59411 Cedex  
**LP Fernand Léger**  
Route de Steendam, BP 9  
Tél. 03 28 63 02 20  
Internat garçons

**DENAIN** 59723 Cedex  
**Lycée Jules Mousseron**  
Boulevard du 8 Mai 1945  
BP 239  
Tél. 03 27 44 16 52

**DENAIN** 59723 Cedex  
**LP Alfred Kastler**  
123 rue Paul Elie Casanova  
BP 249  
Tél. 03 27 44 24 10  
Internat garçons-filles

**DENAIN** 59723 Cedex  
**LP André Jurénil**  
Boulevard du 8 Mai 1945, BP 239  
Tél. 03 27 44 16 52

**DOUAI** 59507 Cedex  
**LEGTA du Nord-Site de Douai**  
458 rue de la Motte Julien  
BP 90730  
Tél. 03 27 99 75 55  
Internat garçons-filles

**DOUAI** 59508 Cedex  
**LP industriel Edmond Labbé**  
817 rue Charles Bourseul, BP 80809  
Tél. 03 27 71 51 71

**DOUAI** 59507 Cedex  
**LP Rabelais**  
817 rue Charles Bourseul, BP 20741  
Tél. 03 27 95 82 60

**DUNKERQUE** 59240 Cedex  
**EPLFPA des Flandres - Site de Dunkerque**  
1972 rue de Leffrinckouke  
Tél. 03 28 58 80 30  
Hébergement organisé hors établissement

**DUNKERQUE** 59383 Cedex  
01  
**LP Guy Debeyre**  
Rue Contre Torpilleur le Triomphant  
BP 82509  
Tél. 03 28 59 08 00

**DUNKERQUE** 59140  
**LP Ile Jeanty,**  
Rue Auguste Waeteraère  
Tél. 03 28 58 86 10  
Internat garçons-filles

**ESTAIRES** 59940 Cedex  
**LP du Val de Lys,**  
Rue de Jacqueminemars, BP 43  
Tél. 03 28 42 95 42

**FOURMIES** 59613 Cedex  
**Lycée polyvalent Camille Claudel**  
Cité scolaire  
1 rue Paul Lafargue, BP 70082  
Tél. 03 27 56 42 00  
Internat garçons-filles

**GENECH** 59242  
**Lycée polyvalent Charlotte Perriand**  
Chateau du Bois  
Tél. 03 20 64 66 20

**GRANDE-SYNTHÉ**  
59760  
**LP de l'automobile et du transport**  
Rue Alexis Carrel, BP 69  
Tél. 03 28 25 07 23  
Internat garçons-filles

**GRANDE-SYNTHÉ**  
59760 Cedex  
**LP des Plaines du Nord**  
74 avenue de Petite Synthe, BP 30187  
Tél. 03 28 28 92 00

**HALLUIN** 59431 Cedex  
**LP Antoine de Saint-Exupéry**  
1 rue Louis Pergaud, BP 74  
Tél. 03 20 94 21 67  
Hébergement organisé hors établissement

**HAUBOURDIN** 59481  
Cedex  
**Lycée Beaupré**  
8 Avenue de Beaupre  
BP 70079  
Tél. 03 20 07 22 55  
Internat garçons-filles

**HAUTMONT** 59330  
**LP Placide Courtoy**  
1 Rue Placide Courtoy  
BP 50129  
Tél. 03 27 63 79 77

**HAZEBROUCK** 59522 Cedex  
**LP des Monts de Flandre** (en réseau avec le LP J. Durand de Saint-Omer)  
 4 avenue des Flandres, BP 69  
 Tél. 03 28 43 76 76  
 Internat garçons-filles

**JEUMONT** 59571 Cedex 01  
**LP Louis Armand**  
 Rue Mermoz, BP 48  
 Tél. 03 27 39 56 33

**LA BASSÉE** 59480  
**LP Boilly**  
 Rue du Collège, BP 45  
 Tél. 03 20 29 98 18

**LA MADELEINE** 59563 Cedex  
**Lycée Valentine Labbé**  
 41 rue Paul Doumer, BP 226  
 Tél. 03 20 63 02 63  
 Internat garçons-filles

**LE CATEAU-CAMBRESIS** 59360  
**Lycée polyvalent Camille Desmoulins**  
 47 rue de la République, BP 30025  
 Tél. 03 27 84 01 58

**LE QUESNOY** 59530  
**LEGTA du Nord - Site Le Quesnoy**, 17 rue des Tilleuls  
 Tél. 03 27 20 07 40  
 Internat garçons-filles

**LE QUESNOY** 59530  
**Lycée polyvalent Eugène Thomas**  
 100 Avenue Léo Lagrange, BP 63  
 Tél. 03 27 20 54 80  
 Internat garçons-filles

**LILLE** 59000  
**LP Baggio**  
 23 boulevard d'Alsace  
 Tél. 03 20 88 67 88  
 Internat garçons

**LILLE** 59000  
**LP Ferrer-Monnet - Site Bois Blancs**  
 111 avenue de Dunkerque  
 Tél. 03 20 92 75 82

**LILLE** 59007 Cedex  
**LP Ferrer-Monnet - Site Fives**  
 115 rue Francisco Ferrer, BP 03  
 Tél. 03 20 61 99 66  
 Accessibilité handicapés

**LILLE** 59003 Cedex  
**LP Michel Servet**  
 1 rue Michel Servet, BP 90  
 Tél. 03 20 22 73 73  
 Internat garçons-filles

**LOMME** 59463 Cedex  
**EPLFPA des Flandres - LEGTA de Lomme**  
 77 rue de la Mitterrie, BP 329  
 Tél. 03 20 17 03 90  
 Hébergement organisé hors établissement

**LOMME** 59461 Cedex  
**Etablissement régional d'enseignement adapté \***  
 5 rue du chemin Saint Martin, BP 103  
 Tél. 03 20 08 16 90  
 Internat garçons-filles

\* Admission sur décision de la commission départementale d'orientation

**LOMME** 59461 Cedex  
**LP Sonia Delaunay**  
 121 rue de la Mitterrie  
 BP 20157  
 Tél. 03 20 17 14 99

**LOOS** 59373 Cedex  
**EREA - École régionale des déficients visuels \***  
 Rue Paul Doumer - Epi de Soil  
 BP 99  
 Tél. 03 20 16 83 83  
 Accessibilité handicapés  
 Internat garçons-filles

\* Admission après accord de la commission de la MDPH

**LOOS** 59373 Cedex  
**LP Maurice Duhamel**  
 1079 rue Guy Mocquet  
 BP 119  
 Tél. 03 20 07 40 89  
 Internat garçons

**LYS-LEZ-LANNOY** 59452 Cedex  
**Etablissement régional d'enseignement adapté Colette Magny \***  
 Rue Gambetta, BP 83  
 Tél. 03 20 75 44 11  
 Internat garçons-filles

\* Admission sur décision de la commission départementale d'orientation

**MARCQ-EN-BAROEUL** 59700  
**LP Automobile Alfred Mongy**  
 129 rue de la Briqueterie  
 Tél. 03 20 72 26 85  
 Internat garçons

**MARLY** 59582 Cedex  
**LP François Mansart**  
 270 avenue Henri Barbusse  
 BP 69  
 Tél. 03 27 28 21 40

**MAUBEUGE** 59602 Cedex  
**Lycée polyvalent André Lurçat**  
 113 rue d'Hautmont, BP 30107  
 Tél. 03 27 53 72 00

**MAUBEUGE** 59605 Cedex  
**Lycée polyvalent Pierre Forest**  
 Boulevard Charles de Gaulle  
 BP 30599  
 Tél. 03 27 53 03 53

**MONTIGNY-EN-OSTREVENT** 59182  
**LP René Cassin**  
 Rue des Ecoles, BP 32  
 Tél. 03 27 95 81 50

**RAISMES** 59590  
**EPLFPA de Raismes**  
 Avenue du Château  
 Tél. 03 27 36 75 45

**ROUBAIX** 59051 Cedex 01  
**Lycée polyvalent Jean Moulin**  
 49 boulevard du Général de Gaulle  
 BP 19  
 Tél. 03 20 81 99 20

**ROUBAIX** 59059 Cedex 01  
**LP Lavoisier**  
 31 rue Lavoisier, BP 535  
 Tél. 03 20 73 88 05

**ROUBAIX** 59059 Cedex 01  
**LP Louis Loucheur**  
 8 boulevard de Lyon, BP 502  
 Tél. 03 20 89 37 60

**ROUBAIX** 59053 Cedex 01  
**LP Turgot**  
 2 rue de la Paix, BP 135  
 Tél. 03 20 73 75 27

**SAINS-DU-NORD** 59177  
**LEGTA du Nord Charles Naveau**  
 51 rue Jean Baptiste Lebas  
 Tél. 03 27 59 15 54  
 Internat garçons-filles

**SAINT-AMAND-LES-EAUX** 59734 Cedex  
**Lycée polyvalent Ernest Couteaux**  
 37 avenue du Collège, BP 229  
 Tél. 03 27 27 86 87  
 Internat garçons

**SAINT-ANDRÉ-LEZ-LILLE** 59871 Cedex  
**LP des Vertes Feuilles**  
 95 rue Georges Maertens  
 BP 90060  
 Tél. 03 20 74 75 76

**SAINT-POL-SUR-MER** 59430 Cedex  
**LP Guynemer**  
 99 rue de la République, BP 4010  
 Tél. 03 28 64 57 49  
 Internat garçons

**SECLIN** 59474 Cedex  
**LP les Hauts de Flandre**  
 Avenue Jude Blanckaert, BP 435  
 Tél. 03 20 16 05 50

**SOMAIN** 59490  
**Collège Victor Hugo \***  
 20 rue de Luchon  
 Tél. 03 27 90 99 39

\* Recrutement particulier après une 3<sup>e</sup> SEGPA  
**TOURCOING** 59208 Cedex  
**Lycée polyvalent Colbert**  
 2 Parvis Jean-Baptiste Colbert  
 BP 620  
 Tél. 03 20 76 12 00  
 Hébergement organisé hors établissement

**TOURCOING** 59208 Cedex  
**LP le Corbusier**  
 80 rue des Piats, BP 582  
 Tél. 03 20 24 30 07  
 Internat garçons-filles

**TOURCOING** 59208 Cedex  
**LP Sévigné**  
 151 rue de la Malcense  
 BP 80506  
 Tél. 03 20 25 31 43  
 Internat filles

**TRITH-SAINT-LEGER** 59125  
**LP Léonard de Vinci**  
 Rue de la Renaissance  
 Tél. 03 27 21 12 90  
 Internat garçons-filles

**VALENCIENNES** 59322 Cedex  
**LP du Hainaut**,  
 1 avenue Villars, BP 475  
 Tél. 03 27 22 95 95  
 Internat garçons

**VILLENEUVE-D'ASCQ** 59658 Cedex  
**LP Dinah Derycke**  
 365 rue Jules Guesde  
 Tél. 03 20 19 66 76

**WASQUEHAL** 59444  
**LP Jacques-Yves Cousteau**  
 27 rue Pasteur, BP 30166  
 Tél. 03 20 72 37 59  
 Internat garçons-filles

**WATTRELOS** 59391 Cedex  
**Lycée polyvalent Emile Zola**  
 174 rue de la Baillerie, BP 139  
 Tél. 03 20 99 93 40

**WATTRELOS** 59391 Cedex  
**LP Alain Savary**  
 Rue Alain Savary, BP 121  
 Tél. 03 20 82 30 79  
 Accessibilité handicapés  
 Internat garçons-filles

**WAZIERS** 59119 Cedex  
**LP Paul Langevin**  
 Rue Paul Langevin, BP 90087  
 Tél. 03 27 94 30 70

**WORMHOUT** 59726 Cedex  
**LP de l'Yser**  
 18 bis route d'Esquelbecq  
 BP 31  
 Tél. 03 28 65 63 94

## 62 Pas-de-Calais

**AIRE-SUR-LA-LYS** 62120  
**Lycée polyvalent Vauban**  
 1 rue de Bretagne  
 Tél. 03 21 95 45 80  
 Internat garçons-filles

**ARRAS** 62022 Cedex  
**Lycée polyvalent Guy Mollet**  
 57 rue Bocquet Flochel  
 BP SP8  
 Tél. 03 21 21 49 50  
 Internat garçons-filles

**ARRAS** 62022 Cedex  
**LP Alain Savary**  
 14 avenue J. Zay, BP 50902  
 Tél. 03 21 23 83 83  
 Hébergement organisé hors établissement

**ARRAS** 62000  
**LP Jacques le Caron**  
 61 avenue de l'Hippodrome  
 Tél. 03 21 21 50 00  
 Internat garçons-filles

**ARRAS** 62022 Cedex  
**LP Jules Ferry**  
 20 avenue Jean Zay  
 BP 70904  
 Tél. 03 21 51 95 50  
 Hébergement organisé hors établissement

**AUCHEL** 62260  
**LP Fernand Degruillier**  
 1 boulevard Emile Basly, BP 70009  
 Tél. 03 21 61 48 88

**AVION** 62210  
**Lycée polyvalent Pablo Picasso**  
 2 Boulevard Anatole France, BP 67  
 Tél. 03 21 67 64 24

**BAPAUME** 62452 Cedex  
**LP Philippe Auguste**  
60 Avenue des frères Davion  
BP 48  
Tél. 03 21 07 11 10  
Internat garçons-filles

**BARLIN** 62620  
**LP Alphonse Daudet**  
Rue Alphonse Daudet, BP 27  
Tél. 03 21 63 73 43

**BERCK** 62603 Cedex  
**EREA - Établissement régional d'enseignement adapté A. de Saint Exupéry \***  
Avenue Saint-Exupéry, BP 99  
Tél. 03 21 09 12 11  
Accessibilité handicapés  
Internat garçons-filles

\*Admission après accord de la commission de la MDPH

**BERCK** 62602 Cedex  
**LP Jan Lavezzari**  
15 Avenue du Phare  
BP 69  
Tél. 03 21 09 20 18  
Internat garçons-filles

**BÉTHUNE** 62408 Cedex  
**LP André Malraux**  
314 rue Jules Massenet  
BP 700  
Tél. 03 21 64 61 61  
Internat garçons-filles

**BÉTHUNE** 62408 Cedex  
**LP Salvador Allende**  
396 rue de l'Université  
BP 10818  
Tél. 03 21 68 77 11

**BEUVRY** 62660  
**Lycée polyvalent Marguerite Yourcenar**  
68 rue Antoine de Saint-Exupéry  
BP 35  
Tél. 03 21 64 51 00  
Internat garçons-filles

**BOULOGNE-SUR-MER** 62321 Cedex  
**Lycée Polyvalent Edouard Branly**  
2 rue de la Porte Gayole, BP 779  
Tél. 03 21 99 68 00  
Internat garçons-filles

**BOULOGNE-SUR-MER** 62321 Cedex  
**LP Jean-Charles Cazin**  
42 rue Cazin, BP 787  
Tél. 03 21 10 06 66  
Hébergement organisé hors établissement

**BRUAY-LA-BUISSIÈRE** 62701 Cedex  
**Lycée polyvalent Carnot**  
1 rue Sadi Carnot, BP 50  
Tél. 03 21 64 65 00

**BRUAY-LA-BUISSIÈRE** 62702 Cedex  
**LP des travaux publics**  
1409 rue d'Aire, BP 62  
Tél. 03 21 62 40 50  
Internat garçons

**BRUAY-LA-BUISSIÈRE** 62701 Cedex  
**LP Pierre Mendès France**  
Rue de Saint Omer, BP 35  
Tél. 03 21 61 99 09

**BULLY-LES-MINES** 62160  
**LP Léo Lagrange**  
Rue Victor Schoelcher  
BP 109  
Tél. 03 21 29 13 26  
Accessibilité handicapés

**CALAIS** 62226 Cedex  
**EREA - Établissement régional d'enseignement adapté Côte d'Opale \***  
2 rue de bitche, BP 491  
Tél. 03 21 46 73 00  
Internat garçons-filles

\*Admission sur décision de la commission départementale d'orientation

**CALAIS** 62228 Cedex  
**Lycée polyvalent Léonard de Vinci**  
Rue du Pasteur Martin Luther King  
BP 701  
Tél. 03 21 19 07 21  
Internat garçons-filles

**CALAIS** 62107 Cedex  
**LP du Détroit**  
200 rue G Apollinaire  
BP 323  
Tél. 03 21 96 43 83  
Hébergement organisé hors établissement

**CALAIS** 62102 Cedex  
**LP Normandie Niemen**  
Avenue Normandie Niemen  
BP 669  
Tél. 03 21 19 59 79

**CALAIS** 62225 Cedex  
**LP Pierre de Coubertin**  
320 boulevard du 8 Mai  
BP 453  
Tél. 03 21 46 88 00  
Internat garçons-filles

**ETAPLES** 62630 Cedex  
**LP Jules Verne**  
54 avenue du Mont Levin  
BP 99  
Tél. 03 21 89 54 54

**GUINES** 62340  
**Collège les Quatre Vents \***  
12 Boulevard Delannoy  
Tél. 03 21 35 21 72

\* Recrutement particulier après une 3<sup>e</sup> SEGPA

**HÉNIN-BEAUMONT** 62251 Cedex  
**Lycée polyvalent Louis Pasteur**  
800 rue Léon Blum  
BP 19  
Tél. 03 21 08 86 00  
Internat garçons-filles

**HÉNIN-BEAUMONT** 62252 Cedex  
**LP Henri Senez**  
555 boulevard F Darchicourt  
BP 50105  
Tél. 03 21 77 35 77

**LE PORTEL** 62480  
**LP maritime de Boulogne - Le Portel**  
6 rue Georges Honoré  
BP 1  
Tél. 03 91 90 00 90  
Internat garçons-filles

**LE TOUQUET-PARIS-PLAGE** 62520  
**Lycée polyvalent hôtelier**  
Avenue du Château  
BP 53  
Tél. 03 21 05 04 00  
Internat garçons-filles

**LENS** 62300  
**LP Auguste Béhal**  
6 rue Paul Eluard  
Tél. 03 21 14 21 14

**LENS** 62307 Cedex  
**LP Maximilien de Robespierre**  
96 Rue Léon Blum, SP 12  
Tél. 03 21 08 12 00

**LIÉVIN** 62800  
**Etablissement régional d'enseignement adapté Michel Colucci \***  
18 avenue Entre Deux Monts  
Tél. 03 21 70 66 32  
Internat garçons-filles

\*Admission sur décision de la commission départementale d'orientation

**LIÉVIN** 62803 Cedex  
**LP Darras**  
Chemin des Manufactures  
BP 134  
Tél. 03 21 72 65 65

**LIÉVIN** 62804 Cedex  
**LP François Hennebique**  
Rue Colbert  
BP 219  
Tél. 03 21 44 97 77

**LILLERS** 62192 Cedex  
**LP Flora Tristan**  
9 avenue du Général de Gaulle  
BP 10037  
Tél. 03 21 54 65 00

**LUMBRES** 62380 Cedex  
**LP Bernard Chochoy**  
Rue Max Dormoy  
BP 07  
Tél. 03 21 12 11 11  
Internat garçons

**MARQUISE** 62250  
**LP des Deux Caps**  
56 rue Pasteur  
BP 59  
Tél. 03 21 99 50 40

**MONTREUIL** 62170  
**Lycée Polyvalent Eugène Woillez**  
1 rue Porte Becquerelle  
Tél. 03 21 06 79 79  
Internat garçons-filles

**NOEUX-LES-MINES** 62290  
**Lycée polyvalent d'Artois**  
rue Jules Mousseron  
BP 35  
Tél. 03 21 61 63 21

**OIGNIES** 62590  
**LP Joliot Curie**  
9 rue Léo Lagrange, BP 10159  
Tél. 03 21 08 64 80

**OUTREAU** 62230 Cedex  
**LP du professeur Clerc**  
34 rue A Pantigny  
BP 89  
Tél. 03 21 10 38 00  
Internat garçons-filles

**RADINGHEM** 62310  
**LEGTA du Pas de Calais - Site de Radinghem**  
58 rue Principale  
Tél. 03 21 41 00 41  
Internat garçons-filles

**SAINT-MARTIN-BOULOGNE** 62280 Cedex  
**Lycée polyvalent Giroux Sannier**  
Rue Giroux Sannier  
BP 946  
Tél. 03 21 30 85 85  
Internat garçons-filles

**SAINT-OMER** 62505 Cedex  
**LP de l'Aa**  
1 avenue de Rome, BP 80341  
Tél. 03 21 12 52 00  
Internat garçons-filles

**SAINT-OMER** 62505 Cedex  
**LP Jacques Durand**  
9 rue Monsigny, BP 339  
Tél. 03 21 98 22 24  
Internat garçons-filles

**SAINT-POL-SUR-TERNOISE** 62130  
**LP Pierre Mendès France**  
Rue Antoine de Saint-Exupéry  
BP 90159  
Tél. 03 21 04 18 88  
Internat garçons-filles

**SALLAUMINES** 62430  
**LP La Peuplieraie**  
2 rue Jules Mattez, BP 61  
Tél. 03 21 40 58 55

**TILLOY-LÈS-MOFFLAINES** 62217  
**LEGTA du Pas de Calais - Site d'Arras**  
Route de Cambrai  
Tél. 03 21 60 73 00  
Internat garçons-filles

**WINGLES** 62410  
**LP Voltaire**  
9 place Bertin Ledoux  
Tél. 03 21 77 34 34



**Formations forestières au CFA**  
 27 rue du Muguet - 08090 SAINT-LAURENT  
 Tél : 03 24 33 72 26 - Fax : 03 24 33 72 28  
 Mail : cfa.charleville@educagri.fr

**Apprentissage**

- CAPA & BPA Travaux Forestiers  
> spécialité bûcheronnage
- BPA Travaux Forestiers  
> spécialité débardage
- Certificat de Spécialisation  
Taille et Soins aux Arbres  
> élagage
- BP IV (équivalent Bac) Responsable de chantiers forestiers  
> chef d'entreprise ou chef d'équipe sur chantiers forestiers



[www.lebalcon.fr](http://www.lebalcon.fr)  
 FB "EPL du Balcon des Ardennes"

**Hébergement et restauration sur place.**



Crédit : service communication - EPL du Balcon des Ardennes - photos : photoblogique PFL



## Réseau de l'enseignement agricole privé

Par alternance  
ou voie scolaire

18 établissements en  
Nord Pas-de-Calais  
Picardie

Chez nous, tous les bacs sont possibles :  
général, technologique, professionnel !

- Formations générales
- Aménagement paysager, environnement, forêt, eau
- Productions agricoles (agronomie, productions animales, aquaculture)
- Productions horticoles (florale, arboricole, légumière, pépinière)
- Conseil et gestion d'entreprise
- Services aux personnes
- Développement et animation des territoires
- Machinisme et agroéquipements
- Agroalimentaire, laboratoire et biotechnologie
- Technico-commercial
- Métiers du cheval
- Fleuristerie



Internat possible

Tél. : 03.21.24.89.59 [www.cneapnordpicardie.fr](http://www.cneapnordpicardie.fr)

# ■ Les établissements privés sous contrat et les maisons familiales rurales (MFR)

## 59 Nord

### ARMENTIÈRES 59427

Cedex  
**Lycée polyvalent privé Saint-Louis**

145 avenue Marc Sangnier  
BP 84  
Tél. 03 20 77 06 07  
Internat garçons-filles

### ARMENTIÈRES 59426

Cedex  
**LP privé Institut Familial**

16 ter rue Lamartine, BP 7  
Tél. 03 20 77 00 13  
Internat garçons-filles

### AULNOYE-AYMERIES

59620  
**Lycée polyvalent privé Sainte Jeanne d'Arc**

157 rue de l'Hotel de Ville  
BP 20069  
Tél. 03 27 53 60 30  
Accessibilité handicapés  
Internat garçons-filles

### BAILLEUL 59270

**LP privé Sainte-Marie**

2 rue Emile Hié, BP 104  
Tél. 03 28 50 95 00  
Internat garçons-filles

### BAVAY 59570

**L.E.A.P. du Hainaut de l'Avesnois**

5 rue de la Chaussée  
Tél. 03 27 63 11 11  
Internat garçons

### BOURBOURG 59630

**LP agricole privé Charles Brasseur**

110 avenue Anthony Caro  
Tél. 03 28 22 03 31  
Hébergement organisé hors établissement

### CAMBRAI 59400

**Lycée d'enseignement agricole privé Sainte-Croix**

6 bis rue du Pont de Pierres  
Tél. 03 27 82 28 75  
Internat garçons-filles

### CAMBRAI 59405 Cedex

**Lycée privé Saint Luc La Sagesse**

31 Boulevard de la Liberté  
BP 247  
Tél. 03 27 82 28 28  
Accessibilité handicapés  
Internat garçons-filles

### DENAIN 59220

**LP privé Jean Paul II**

13 rue du Couvent  
Tél. 03 27 44 79 50

### DOUAI 59504 Cedex

**Lycée privé Deforest de Lewarde**

151 rue Jean de Gouy, BP 50225  
Tél. 03 27 94 36 10

### DUNKERQUE 59140

**Lycée privé Vauban**

1 place Vauban  
Tél. 03 28 29 26 40

### DUNKERQUE 59140

**LP privé EPID**

20 rue de Lille  
Tél. 03 28 29 22 92

### ESTAIRES 59940

**LP Saint Roch**

15/17 rue du Collège  
Tél. 03 28 48 83 14  
Internat garçons-filles

### FOURMIES 59612 Cedex

**Lycée polyvalent privé Saint-Pierre**

10 rue du Général Goutierre  
BP 40053  
Tél. 03 27 60 80 40  
Internat garçons-filles

### GENECH 59242

**Institut de Genech**

Rue de la Libération  
Tél. 03 20 84 57 08  
Internat garçons-filles

### HAZEBROUCK 59190

**Institut agricole privé**

69 rue du Violon d'Or  
Tél. 03 28 42 93 73  
Internat garçons-filles

### HAZEBROUCK 59524

Cedex

**Lycée privé Fondation Depoorter**

7-9 rue Depoorter, BP 40249  
Tél. 03 28 41 96 06  
Accessibilité handicapés  
Internat filles

### HAZEBROUCK 59529

Cedex

**Lycée privé Saint-Joseph**

10 rue de la Paix, BP 21  
Tél. 03 28 43 87 87  
Internat garçons

### HOYMILLE 59492

**Institut d'enseignement technologique privé**

Route de Warhem, BP 26  
Tél. 03 28 68 67 75  
Internat garçons-filles

### JEUMONT 59572 Cedex

**Lycée privé Sainte-Bernadette**

225 rue des Anciens d'AFN, BP 111  
Tél. 03 27 39 65 24

### LAMBERSART 59832

Cedex

**LP privé Maria Goretti**

1/E rue de Verlinghem, BP 30165  
Tél. 03 20 92 46 07

### LILLE 59000

**Lycée privé Epil**

82 rue des Meuniers  
Tél. 03 20 57 38 73  
Internat garçons

### LILLE 59000

**Lycée privé Notre-Dame d'Annay**

15 place du Concert  
Tél. 03 20 55 17 75

### LILLE 59000

**Lycée privé Saint-Jean-Baptiste de la Salle**

2 rue Jean Levasseur  
Tél. 03 20 17 10 00  
Accessibilité handicapés

### LILLE 59000

**LP privé Alfred Mairesse**

68 rue Saint-Etienne  
Tél. 03 20 54 42 11

### LILLE 59003 Cedex

**LP privé Louise de Marillac**

2 rue d'Antin, BP 70  
Tél. 03 20 54 75 21

### LOOS 59120

**Lycée privé Saint-Vincent de Paul**

6 rue du Maréchal Joffre  
Tél. 03 20 07 04 32  
Accessibilité handicapés  
Internat garçons-filles

### LOOS 59120

**LP privé Notre-Dame du Sacré-Coeur**

158 avenue Saint-Marcel  
Tél. 03 20 07 53 89

### LOUVROIL 59720

**Lycée privé Théophile Legrand**

16 rue Bertrand, BP 32119  
Tél. 03 27 65 52 60

### MAUBEUGE 59600

**Lycée polyvalent privé Notre-Dame du Tilleul**

48 place de l'Industrie  
Tél. 03 27 53 03 10

### MÉRIGNIES 59710

**Communauté Albert Chatelet (1)**

6 route de Valenciennes  
Tél. 03 20 64 63 93  
Hébergement organisé hors établissement

(1) Recrutement particulier se renseigner auprès de l'établissement

### ORCHIES 59358 Cedex

**Lycée privé hôtelier Notre-Dame de la Providence**

Rue des Glycines, BP 59  
Tél. 03 20 71 71 09  
Internat garçons-filles

### ROUBAIX 59062 Cedex 01

**Lycée polyvalent privé Saint-Martin**

54 rue de Lille, BP 20709  
Tél. 03 20 81 98 33  
Accessibilité handicapés

### ROUBAIX 59100

**LP privé Léonard de Vinci**

10 rue Notre Dame des victoires  
Tél. 03 20 89 41 41

### ROUBAIX 59060 Cedex

**LP privé Saint François d'Assise**

34 rue Richard Lenoir, BP 542  
Tél. 03 20 70 97 04

### SOMAIN 59490

**Lycée privé Hélène Boucher**

Rue Roger Salengro, BP 7

Tél. 03 27 95 94 10

### TOURCOING 59202 Cedex

**Lycée polyvalent privé - EIC - LICP - lycée industriel et commercial privé**

27 rue du Dragon, BP 90279  
Tél. 03 20 69 93 60

### TOURCOING 59202 Cedex

**Lycée polyvalent privé - EIC - Jehanne d'Arc**

106 rue de Lille, BP 80170  
Tél. 03 20 28 99 20

### TOURCOING 59200

**Lycée polyvalent privé - EIC - Marie Noël**

31 rue de Renaix  
Tél. 03 20 25 07 30

### VALENCIENNES 59300

**Collège Saint-Jean-Baptiste de La Salle (2)**

28 rue du faubourg de Paris  
Tél. 03 27 46 14 02

(2) Recrutement particulier après une 3<sup>e</sup> SEGPA

### VALENCIENNES 59326

Cedex

**Lycée polyvalent privé Dampierre**

85 avenue de Denain  
Tél. 03 27 22 70 00

### VALENCIENNES 59306

Cedex

**Lycée polyvalent privé la Sagesse**

40 rue de Mons, BP 50288  
Tél. 03 27 46 27 33

## MFR \*

### AVESNES-SUR-HELPE 59361 Cedex

**Maison Familiale Rurale le Clos fleuri**

Rue du Pont des Dames, BP 30024  
Tél. 03 27 61 42 22  
Internat garçons-filles

### HAUSSY 59294

**Maison familiale rurale**

14 rue Auguste Delcroix  
Tél. 03 27 37 35 04  
Internat garçons-filles

### LE CATEAU-CAMBRESIS 59360

**Maison familiale et rurale Le Cateau-Cambresis**

70 rue Faidherbe, BP 59  
Tél. 03 27 84 30 13  
Internat garçons-filles

\* Les maisons familiales rurales (MFR) sont des établissements privés qui préparent à des formations par alternance sous statut scolaire.

**62 Pas-de-Calais**

**AIRE-SUR-LA-LYS** 62120  
**Lycée d'enseignement agricole privé Sainte-Marie**  
 52 rue d'Isbergues  
 Tél. 03 21 39 01 63  
 Internat garçons-filles

**ARRAS** 62008 Cedex  
**Lycée privé Baudimont Saint-Charles**  
 17 rue Saint Maurice, BP 573  
 Tél. 03 21 16 18 00  
 Accessibilité handicapés  
 Internat garçons-filles

**BAPAUME** 62450 Cedex  
**Institut agricole Saint Eloi - LEAP**  
 36 rue Marcellin Gaudefroy , BP 20019  
 Tél. 03 21 07 14 20  
 Internat garçons-filles

**BUCQUOY** 62116  
**Lycée d'enseignement agricole privé Le Druet**  
 Rue Druet  
 Tél. 03 21 59 33 50  
 Internat garçons-filles

**CALAIS** 62100  
**LP privé Saint Pierre**  
 71 rue de Chantilly  
 Tél. 03 21 00 71 71

**COULOGNE** 62137  
**Lycée d'enseignement agricole privé Saint Joseph**  
 Route Départementale 943  
 Tél. 03 21 46 14 60  
 Internat garçons-filles

**ETAPLES** 62630  
**LP Saint-Joseph,**  
 30 rue des Berceaux, BP 57  
 Tél. 03 21 94 57 36

**FRUGES** 62310  
**LP privé Sainte Marie**  
 31 rue du Paradis  
 Tél. 03 21 04 43 76  
 Internat garçons-filles

**GUINES** 62340  
**Lycée polyvalent privé Jean Bosco**  
 19 Place du Maréchal Foch, BP 19  
 Tél. 03 21 35 22 64  
 Accessibilité handicapés  
 Internat garçons-filles

**LENS** 62301 Cedex  
**Lycée polyvalent privé Saint-Paul**  
 38 route de la Bassée, BP 17  
 Tél. 03 21 13 56 10

**RANG-DU-FLIERS** 62180  
**Institut d'éducation motrice privé de Rang du Fliers** (1)  
 3128 Route de Berck, BP 18  
 Tél. 03 21 09 02 11  
 Accessibilité handicapés  
 Internat garçons-filles

(1) Recrutement particulier se renseigner auprès de l'établissement

**SAINT-MARTIN-BOULOGNE** 62280  
**Lycée polyvalent privé Saint-Joseph**  
 26 - 30 route de Calais  
 Tél. 03 21 99 06 99

**SAINT-OMER** 62504 Cedex  
**Lycée polyvalent privé Saint-Denis**  
 8 place Saint-Jean, BP 10236  
 Tél. 03 21 12 24 00  
 Internat garçons-filles

**SAVY-BERLETTE** 62690  
**Lycée d'enseignement agricole privé**  
 22-24 Ancienne Route Nationale  
 Tél. 03 21 59 24 29  
 Internat garçons

**MFR \***

**BERLENCOURT-LE-CAUROY** 62810  
**Maison familiale et rurale du Ternois**  
 161 rue du Grand Rullecourt  
 Tél. 03 21 48 41 17  
 Internat garçons-filles

**CAMPAGNE-LES-BOULONNAIS** 62650  
**Maison familiale et rurale des Hauts pays**  
 7 rue des Sans Culottes  
 Tél. 03 21 86 52 76  
 Internat garçons-filles

**HUCQUELIERS** 62650  
**Maison familiale et rurale**  
 11 rue du Château  
 Tél. 03 21 90 51 21  
 Internat filles

**MARCONNE** 62140  
**Maison familiale et rurale de Valfosse**  
 8 Fond de Mouriez  
 Tél. 03 21 06 50 57  
 Internat garçons-filles

**ROLLANCOURT** 62770  
**MFR de Rollancourt**  
 1 rue du Moulin  
 Tél. 03 21 04 81 06  
 Internat garçons-filles

**SAMER** 62830  
**Maison familiale et rurale**  
 Rue de Questrecques  
 Tél. 03 21 33 53 29  
 Internat garçons-filles

\* Les maisons familiales rurales (MFR) sont des établissements privés qui préparent à des formations par alternance sous statut scolaire.



## MAISONS FAMILIALES RURALES

APRÈS UNE 3<sup>ème</sup>

**9 ECOLES POUR RÉPONDRE A VOTRE ORIENTATION DU CAP À LA LICENCE**

**REUSSIR autrement**

- Agriculture
- Fleuristerie
- Élevage de gibier
- Mécanique Parc et Jardins
- Mécanique matériels agricoles
- Aviculture
- Élevage de petits animaux
- 03 21 33 53 29**
- Services aux Personnes
- Petite Enfance
- Services en Milieu Rural
- 03 21 90 51 21**
- Environnement
- Travaux Paysagers
- Métiers de la nature
- 03 21 06 50 57**
- Protection de la nature
- Agriculture
- Élevage Bovin
- Élevage équin
- Élevage gibier
- Activités hippiques
- Gestion
- Commerce
- 03 21 04 81 06**



SE FORMER EN ALTERNANCE,  
CHOISIR SON METIER

**FORMATIONS EN ALTERNANCE : scolaires, en apprentissage, en contrat de prof., pour adultes**

**PAS DE CALAIS**

Agriculture  
Agroéquipement  
Machinisme Agricole  
Élevage équin  
Activités hippiques  
Commerce  
**03 21 86 52 76**

**NORD**

Agriculture  
Agroéquipement  
Productions Végétales  
Machinisme Agricole  
**03 27 37 35 04**

Agriculture  
Élevage bovin  
Élevage équin  
Activités hippiques  
**03 27 84 30 13**

Services Aux personnes  
Petite Enfance  
Services en Milieu Rural  
Aménagement Paysager  
**03 27 61 42 22**

Fédération Départementale des MFR du Pas de Calais  
Tél : 03 21 03 52 34  
Mail : fd.62@mfr.asso.fr      Site internet : mfr62.fr

Fédération Départementale des MFR du Nord-Aisne  
Tél : 03 21 03 52 34  
Mail : fd.59-02@mfr.asso.fr

# A Les centres de formation d'apprentis

Vous trouverez dans ces pages les noms et les adresses des centres de formation d'apprentis (CFA), et les unités de formation par apprentissage (UFA)

## 59 Nord

**ANZIN** 59416 Cedex  
**CFA académique du LP Pierre Joseph Fontaine**  
2 avenue Léo Lagrange, BP 70099  
Tél. 03 27 46 91 25

**ARMENTIÈRES** 59427 Cedex  
**CFA académique du LP Gustave Eiffel**  
96 rue Jules Lebleu, BP 111  
Tél. 03 20 48 43 43  
Internat garçons-filles

**ARMENTIÈRES** 59427 Cedex  
**CFA académique du LP Ile de Flandre**  
246 bis Quai de la Dérivation, BP 106  
Tél. 03 20 77 80 20  
Internat garçons-filles

**ARMENTIÈRES** 59427 Cedex  
**CFA régional Saint Louis - UFA du Lycée polyvalent privé Saint-Louis**  
145 avenue Marc Sangnier, BP 84  
Tél. 03 20 77 06 07  
Internat garçons-filles

**AUBY** 59950  
**CFA académique du LP Ambroise Croizat**  
Rue Marcel Paul  
Tél. 03 27 90 80 26

**AULNOYE-AYMERIES** 59620  
**CFA académique du LP Pierre et Marie Curie**  
14 rue Turgot, BP 20089  
Tél. 03 27 53 01 80

**AULNOYE-AYMERIES** 59620  
**CFA régional Saint Louis - UFA Jeanne d'Arc**  
157 rue de l'Hotel de Ville, BP 20069  
Tél. 03 27 53 60 30  
Accessibilité handicapés  
Internat garçons-filles

**AULNOY-LEZ-VALENCIENNES** 59300  
**CFA Grand Hainaut - Site de Tertia**  
10 rue Henri Matisse  
Tél. 03 27 28 42 82

**AULNOY-LEZ-VALENCIENNES** 59300  
**CFA Grand Hainaut - TECH 3000**  
Chemin des Bourgeois  
Tél. 03 27 28 42 82

**AVESNES-SUR-HELPE** 59363 Cedex  
**CFA académique du Lycée polyvalent Jessé de Forest**  
15 avenue du Pont Rouge, BP 215  
Tél. 03 27 56 10 30  
Internat garçons-filles

**AVESNES-SUR-HELPE** 59361 Cedex  
**CFA de la MFR le Clos fleuri**  
Rue du Pont des Dames, BP 30024

Tél. 03 27 61 42 22  
Internat garçons-filles

**BAILLEUL** 59270  
**CFA régional Saint Louis - UFA Don Bosco**  
2 rue St Amand  
Tél. 03 28 50 97 50  
Internat garçons-filles

**BAVAY** 59570  
**CFA régional de Genech - UFA de Bavay**  
5 rue de la Chaussée  
Tél. 03 27 63 11 11  
Internat garçons

**BOURBOURG** 59630  
**CFA régional de Genech - UFA de Bourbourg**  
110 route de Gravelines  
Tél. 03 28 62 38 78

**CAMBRAI** 59407 Cedex  
**CFA académique du LP Louis Blériot**  
Rue Gauthier, BP 405  
Tél. 03 27 72 29 00  
Internat garçons-filles

**CAMBRAI** 59400  
**CFA GRAND HAINAUT - Site de la CCI de Cambrai**  
5 rue d'Alger, BP 367  
Tél. 03 27 51 35 20

**CAMBRAI** 59405 Cedex  
**CFA régional Saint Louis - UFA Saint Luc La Sagesse**  
24 rue Saint Georges  
Tél. 03 27 82 28 68

**CAPPELLE-LA-GRANDE** 59180  
**CFA chambre de métiers et de l'artisanat de région Nord - Pas de Calais**  
36 rue Vatel, BP 15  
Tél. 03 28 61 48 48

**CAUDRY** 59540  
**BTP CFA Nord - Pas de Calais**  
Rue des Fours à Chaux  
Tél. 03 27 46 41 59

**CAUDRY** 59540  
**CFA chambre de métiers et de l'artisanat de région Nord - Pas de Calais - URMA**  
rue de l'Université des métiers  
Tél. 03 27 75 10 71

**CONDÉ-SUR-L'ESCAUT** 59163  
**CFA académique du Lycée polyvalent du Pays de Condé**  
2 rue Jean Monnet, BP 39  
Tél. 03 27 09 64 40

**DOUAI** 59508 Cedex  
**CFA académique du LP industriel Edmond Labbé**  
817 rue Charles Bourseul, BP 80809  
Tél. 03 27 71 51 71

**DOUAI** 59507 Cedex  
**CFA académique du LP Rabelais**  
817 rue Charles Bourseul, BP 20741  
Tél. 03 27 95 82 60

**DOUAI** 59507 Cedex  
**CFA agricole public du Nord - Site de Douai**  
248 rue de la Motte Julien, BP 730  
Tél. 03 27 99 75 62  
Internat garçons-filles

**DOUAI** 59507 Cedex  
**CFA de l'IFRIA Lycée agricole**  
458 rue de la motte julien, BP 730  
Tél. 03 27 99 75 68

**DUNKERQUE** 59140  
**CFA AGFPCS Flandres Audomarois Côte d'Opale SIFOP**  
Avenue de Gironde, CS 20070  
Tél. 03 28 22 70 70

**DUNKERQUE** 59140  
**CFA du CEFRAL**  
214 rue du Contre Torpilleur  
Tél. 03 28 58 77 87  
Internat garçons-filles

**DUNKERQUE** 59240  
**CFA public agricole du Nord - EPLEFPA des Flandres**  
1972 rue de Leffrinckouke  
Tél. 03 28 58 80 30  
Internat garçons au lycée Fernand Léger

**DUNKERQUE** 59140  
**CFAl région Nord-Pas de Calais**  
Quai du départ Freycinet  
Tél. 03 28 59 32 90

**DUNKERQUE** 59140  
**CFA régional Saint Louis - UFA de l'EPID**  
20 rue de Lille  
Tél. 03 28 29 22 92

**FEIGNIES** 59750  
**CFA Grand-Hainaut - Site de Feignies**  
95 rue de Neuf-Mesnil - Cité de l'Entreprise Reflets  
Tél. 03 27 51 35 60

**FOURMIÉS** 59613 Cedex  
**CFA académique du Lycée polyvalent Camille Claudel**  
Cité scolaire - 1 rue Paul Lafargue  
BP 70082  
Tél. 03 27 56 42 00  
Internat garçons-filles

**GENECH** 59242  
**CFA académique du Lycée polyvalent Charlotte Perriand**  
Chateau du Bois  
Tél. 03 20 64 66 20  
Internat garçons-filles

**GRANDE-SYNTHE** 59760  
**CFA académique du LP de l'automobile et du transport**  
Rue Alexis Carrel, BP 69

Tél. 03 28 25 07 23  
Internat garçons-filles

**GRANDE-SYNTHE** 59760 Cedex  
**CFA académique du LP des Plaines du Nord**  
74 avenue de Petite Synthe, BP 30187  
Tél. 03 28 28 92 00

**GRANDE-SYNTHE** 59760  
**CFA du transport et de la logistique**  
Rue François Noël BABEUF - ZI de Grande Synthe  
Tél. 03 28 21 24 17

**HAUSSY** 59294  
**CFA des métiers ruraux**  
14 rue Auguste Delcroix  
Tél. 03 27 37 35 04  
Internat garçons-filles

**HAUTMONT** 59330  
**CFA académique du LP Placide Courtoy**  
1 Rue Placide Courtoy, BP 50129  
Tél. 03 27 63 79 77

**HAZEBROUCK** 59522 Cedex  
**CFA académique du LP des Monts de Flandre**  
4 avenue des Flandres , BP 69  
Tél. 03 28 43 76 49  
Internat garçons-filles

**HAZEBROUCK** 59523 Cedex  
**CFA régional de Genech - UFA de Hazebrouck**  
101 rue de thérouanne, BP 445  
Tél. 03 28 50 93 70  
Internat garçons-filles

**HAZEBROUCK** 59524 Cedex  
**CFA régional Saint Louis - UFA Lycée Depoorter**  
7-9 rue Depoorter, BP 40249  
Tél. 03 28 41 96 06  
Accessibilité handicapés  
Internat filles

**HAZEBROUCK** 59529 Cedex  
**CFA régional Saint Louis - UFA Saint-Joseph**  
10 rue de la Paix, BP 21  
Tél. 03 28 43 87 87  
Internat garçons

**HOYMILLE** 59492 Cedex  
**CFA régional de Genech - UFA de Hoyville**  
Route de Warhem, BP 26  
Tél. 03 28 68 67 75

**JEUMONT** 59571 Cedex 01  
**CFA académique du LP Louis Armand**  
Rue Mermoz, BP 48  
Tél. 03 27 39 56 33

**JEUMONT** 59460  
**Établissement compagnonnique d'apprentissage Nord-Pas de Calais**  
91 rue des usines  
Tél. 03 27 67 01 52  
Internat garçons-filles

**LA BASSÉE** 59480  
**CFA régional Saint-Louis - UFA Les orphelins d'Auteuil**  
 28 rue du Général Leclerc  
 Tél. 03 28 55 01 20

**LA MADELEINE** 59563  
 Cedex  
**CFA académique du Lycée Valentine Labbé**,  
 41 rue Paul Doumer, BP 226  
 Tél. 03 20 63 02 63  
 Internat garçons-filles

**LE QUESNOY** 59530  
**CFA agricole public du Nord - Antenne de Le Quesnoy**  
 17 Allée des Tilleuls, BP 55  
 Tél. 03 27 20 07 46  
 Internat garçons-filles

**LESQUIN** 59810  
**CFA régional de Genech - UFA de Lesquin**  
 28 rue Victor Hugo  
 Tél. 03 20 62 29 99  
 Accessibilité handicapés  
 Internat garçons-filles

**LILLE** 59000  
**CFA académique du LP Baggio**  
 23 boulevard d'Alsace  
 Tél. 03 20 88 67 88  
 Internat garçons

**LILLE** 59003 Cedex  
**CFA académique du LP Michel Servet**  
 1 rue Michel Servet, BP 90  
 Tél. 03 20 22 73 73  
 Internat garçons-filles

**LILLE** 59000  
**CFA Alfred Mairesse - AFC**  
 68 rue Saint-Etienne  
 Tél. 03 20 54 42 11

**LILLE** 59046 Cedex  
**CFA de l'ADEFA - ICAM**  
 6 rue Auber  
 Tél. 03 20 22 61 61

**LILLE** 59000  
**CFA des métiers du sport et de l'animation - LUC**  
 180 avenue Gaston Berger  
 Tél. 03 20 58 91 94

**LOMME** 59465 Cedex  
**CFA de l'Institut des services à l'environnement**  
 33 rue du Château d'Isenghien  
 CS 20909  
 Tél. 03 28 54 07 00

**LOMME** 59463 Cedex  
**CFA public agricole du Nord - Antenne de Lomme**  
 Rue de la Mitterie, BP 329  
 Tél. 03 20 93 47 06

**LOOS** 59373 Cedex  
**CFA académique du LP Maurice Duhamel**  
 1079 rue Guy Mocquet, BP 119  
 Tél. 03 20 07 40 89  
 Internat garçons

**LOUVROIL** 59720  
**CFA régional Saint Louis - UFA Théophile Legrand**  
 16 rue Bertrand, BP 32119  
 Tél. 03 27 65 52 60

**MARCQ-EN-BAROEUL** 59700  
**CFA académique du LP Automobile Alfred Mongy**  
 129 rue de la Briqueterie  
 Tél. 03 20 72 26 85  
 Internat garçons

**MARCQ-EN-BAROEUL** 59700  
**CFAl région Nord Pas de Calais**  
 3 bis rue des Châteaux - ZI Pilaterie  
 Tél. 03 20 94 76 73

**MARLY** 59770  
**BTP CFA Nord Pas de Calais**  
 77 rue Paul Vaillant Couturier  
 Tél. 03 27 46 41 59

**MARLY** 59582 Cedex  
**CFA académique du LP François Mansart**  
 270 avenue Henri Barbusse, BP 69  
 Tél. 03 27 28 21 40

**MONTIGNY-EN-OSTREVENT** 59182  
**CFA académique du LP René Cassin**,  
 Rue des Ecoles, BP 32  
 Tél. 03 27 95 81 50

**PROUVY** 59121  
**CFA des métiers du transport et de la logistique - AFT-IFTIM**  
 2 rue Coli - ZAE Aérodrome Est, BP 31  
 Tél. 03 27 33 31 11

**RAISMES** 59590  
**CFA agricole public du Nord - Antenne de Raismes**  
 Avenue du Château  
 Tél. 03 27 36 75 69

**ROUBAIX** 59066 Cedex 1  
**BTP CFA Nord-Pas de Calais**  
 68 rue de l'Ouest  
 BP 90007 - CS 10704  
 Tél. 03 20 68 50 60

**ROUBAIX** 59059 Cedex 01  
**CFA académique du LP Lavoisier**  
 31 rue Lavoisier  
 BP 535  
 Tél. 03 20 73 88 05

**ROUBAIX** 59100  
**CFA académique du LP Turgot**  
 2 rue de la Paix  
 Tél. 03 20 73 75 27

**ROUBAIX** 59035 Cedex 1  
**CFA de l'ADEFA - LP Turgot**  
 2 rue de la Paix  
 BP 135  
 Tél. 03 20 73 75 27

**ROUBAIX** 59051 Cedex  
**CFA du CIA-GAFIT Maison des métiers de l'industrie**  
 19 rue des écoles, CS 60049  
 Tél. 03 20 76 93 01

**SAINS-DU-NORD** 59177  
**CFA agricole public du Nord - Antenne de Sains-du-Nord**  
 Rue J.B. Lebas, BP 23  
 Tél. 03 27 59 13 00  
 Internat garçons-filles

**SAINT-ANDRÉ-LEZ-LILLE** 59871 Cedex  
**CFA académique du LP des Vertes Feuilles**  
 95 rue Georges Maertens  
 BP 90060  
 Tél. 03 20 74 75 76

**SAINT-POL-SUR-MER** 59430 Cedex  
**CFA académique du LP Guynemer**  
 99 rue de la République, BP 4010  
 Tél. 03 28 64 57 49  
 Internat garçons

**SOMAIN** 59490  
**CFA régional Saint Louis - UFA Lycée privé Hélène Boucher**  
 Rue Roger Salengro, BP 7  
 Tél. 03 27 95 94 10

**TOURCOING** 59208 Cedex  
**CFA académique du Lycée polyvalent Colbert**  
 2 Parvis Jean-Baptiste Colbert, BP 620  
 Tél. 03 20 76 12 00  
 Hébergement organisé hors établissement

**TOURCOING** 59200  
**CFA chambre de métiers et de l'artisanat de région Nord Pas de Calais - URMA - Le Virolois**  
 78 rue des Piats  
 Tél. 03 20 58 16 50

**TOURCOING** 59200  
**CFA chambre de métiers et de l'artisanat région Nord - Pas de Calais - URMA - CEF aux métiers de l'alimentation**  
 171 chaussée Denis Papin  
 Tél. 03 20 03 37 88

**TOURCOING** 59202 Cedex  
**CFA régional Saint Louis - UFA EIC**  
 14 rue de l'Alma, BP 80170  
 Tél. 03 20 76 99 80

**VALENCIENNES** 59322  
 Cedex  
**CFA académique du LP du Hainaut**  
 1 avenue Villars, BP 475  
 Tél. 03 27 22 95 95  
 Internat garçons

**VALENCIENNES** 59300  
 Cedex  
**CFA chambre de métiers et de l'artisanat de région Nord-Pas de Calais**  
 Avenue Marc Lefrancq, BP 100  
 Tél. 03 27 21 16 17  
 Internat garçons-filles

**VALENCIENNES** 59312  
 Cedex  
**CFAl région Nord-Pas de Calais**  
 89 rue Peclet  
 Tél. 03 27 45 24 15

**VALENCIENNES** 59306  
 Cedex  
**CFA régional Saint Louis - UFA la Sagesse**  
 40 rue de Mons, BP 50288  
 Tél. 03 27 46 27 33

**VALENCIENNES (ST SAULVE)** 59326 Cedex  
**UFA Valarep lycée polyvalent privé Dampierre**  
 Château Fortier  
 44 rue Henri Barbusse  
 59880 Saint Saulve  
 Tél. 03 27 32 94 30

**VILLENEUVE-D'ASCQ** 59658 Cedex  
**CFA académique du LP Dinah Derycke**  
 365 rue Jules Guesde  
 Tél. 03 20 19 66 76

**VILLENEUVE-D'ASCQ** 59491 Cedex  
**CFA régional des Compagnons du Devoir**  
 118 rue de Babylone  
 Tél. 03 20 72 53 07  
 Internat garçons

**WASQUEHAL** 59290  
**CFA AFI 24 LP Jacques-Yves Cousteau**  
 27 rue Pasteur  
 Tél. 03 20 72 37 59  
 Internat garçons-filles

**WASQUEHAL** 59442 Cedex  
**CFA des métiers du transport et de la logistique - AFT IFTIM**  
 45 rue Harald Stambach, BP 61  
 Tél. 03 20 81 91 91

**WATTIGNIES** 59635 Cedex  
**CFA chambre de métiers et de l'artisanat de région Nord - Pas de Calais**  
 217 rue Clemenceau, BP 22  
 Tél. 03 20 96 04 94

## 62 Pas-de-Calais

**AIRE-SUR-LA-LYS** 62120  
**CFA académique du Lycée polyvalent Vauban**  
 1 rue de Bretagne  
 Tél. 03 21 95 45 80  
 Internat garçons-filles

**AIRE-SUR-LA-LYS** 62120  
**CFA régional de Genech Lycée Sainte-Marie**  
 52 rue d'Isbergues  
 Tél. 03 21 39 01 63  
 Internat garçons-filles

**ARRAS** 62000  
**CFA académique du LP Jacques le Caron**  
 61 avenue de l'Hippodrome  
 Tél. 03 21 21 50 00  
 Internat garçons-filles

**ARRAS** 62022 Cedex  
**CFA académique du LP Jules Ferry**  
 20 avenue Jean Zay, BP 70904  
 Tél. 03 21 51 95 50  
 Hébergement organisé hors établissement

**ARRAS** 62008 Cedex  
**CFA chambre de métiers et de l'artisanat de région Nord Pas de Calais**  
 7 rue Eiffel, BP30 563  
 Tél. 03 21 21 30 80

**ARRAS** 62022 Cedex  
**CFA coiffure - esthétique - LP Alain Savary**  
14 avenue Jean Zay, BP 902  
Tél. 03 21 23 83 83

**ARRAS** 62000  
**CFA des métiers du transport et de la logistique**  
Rue Geiger - ZI Est  
Tél. 03 21 60 63 50

**ARRAS** 62008 Cedex  
**CFA régional Saint Louis - UFA Baudimont Saint-Charles**  
17 rue Saint Maurice, BP 573  
Tél. 03 21 16 18 00  
Accessibilité handicapés  
Internat garçons-filles

**ARRAS** 62000  
**Université compagnonnique d'apprentissage Nord-Pas de Calais**  
23 avenue Michonneau  
Tél. 03 21 48 23 88  
Internat garçons-filles

**AUCHEL** 62260 Cedex  
**CFA de l'ADEFA - LP Degrugillier**  
1 boulevard Basly, BP 09  
Tél. 03 21 61 48 88

**AVION** 62210 Cedex  
**CFA des métiers du sport et de l'animation - RC Lens - Centre sportif de la Gaillette**  
33 rue Arthur Lamendin, BP 23  
Tél. 03 21 13 21 32

**BERCK** 62602 Cedex  
**CFA académique du LP Jan Lavezzari**  
15 Avenue du Phare, BP 69  
Tél. 03 21 09 20 18  
Internat garçons-filles

**BERLENCOURT-LE-CAUROY** 62810  
**CFA des métiers ruraux**  
161 rue du Grand Rullecourt  
Tél. 03 21 48 14 17  
Internat garçons-filles

**BÉTHUNE** 62408 Cedex  
**CFA académique du LP Salvador Allende**  
396 rue de l'Université, BP 10818  
Tél. 03 21 68 77 11

**BÉTHUNE** 62400  
**CFA chambre de métiers et de l'artisanat de région Nord Pas de Calais - URMA de Béthune**  
223 Boulevard Vauban  
Tél. 03 21 68 71 60

**BEUVRY** 62660  
**CFA académique du Lycée polyvalent Marguerite Yourcenar**  
68 rue Antoine de Saint-Exupéry, BP 35  
Tél. 03 21 64 51 00  
Internat garçons-filles

**BOULOGNE-SUR-MER** 62321 Cedex  
**CFA académique du LP Jean-Charles Cazin**  
42 rue Cazin, BP 787  
Tél. 03 21 10 06 66  
Hébergement organisé hors établissement

**BOULOGNE-SUR-MER** 62200  
**CFA AGFCPS Flandres Audomarois Côte Opale - centre de formation produits de la mer**  
8-10 rue de Verdun  
Tél. 03 21 99 20 50

**BRUAY-LA-BUISSIÈRE** 62702 Cedex  
**CFA académique du LP des travaux publics**  
1409 rue d'Aire, BP 62  
Tél. 03 21 62 40 50  
Internat garçons

**BRUAY-LA-BUISSIÈRE** 62701 Cedex  
**CFA académique du LP Pierre Mendès France**  
Rue de Saint Omer, BP 35  
Tél. 03 21 61 99 09

**BUCQUOY** 62116  
**CFA régional de Genech - UFA Druet**  
Rue Druet  
Tél. 03 21 59 33 50  
Internat garçons-filles

**BULLY-LES-MINES** 62160  
**CFA académique du LP Léo Lagrange**  
Rue Victor Schoelcher, BP 109  
Tél. 03 21 29 13 26  
Accessibilité handicapés

**CALAIS** 62102 Cedex  
**CFA académique du LP Normandie Niemen**  
Avenue Normandie Niemen, BP 669  
Tél. 03 21 19 59 79

**CALAIS** 62104 Cedex  
**CFA chambre de métiers et de l'artisanat de région Nord - Pas de Calais**  
320 boulevard du 8 Mai  
BP 205  
Tél. 03 21 97 31 03

**CALAIS** 62107 Cedex  
**CFA de la ville de Calais - LP du Detroit**  
200 rue Apollinaire, BP 323  
Tél. 03 21 96 43 83

**CALAIS** 62100  
**CFA des métiers du transport et de la logistique**  
14 boulevard des Alliés  
Tél. 03 21 96 02 04

**CAMPAGNE-LES-BOULONNAIS** 62650  
**CFA des métiers ruraux**  
7 rue des Sans Culottes  
Tél. 03 21 86 52 76  
Internat garçons-filles

**COULOGNE** 62137  
**CFA régional de Genech**  
Route Nationale 43  
Tél. 03 21 46 14 66  
Internat garçons-filles

**ETAPLES** 62630 Cedex  
**CFA académique du LP Jules Verne**  
54 avenue du Mont Levin, BP 99  
Tél. 03 21 89 54 54

**GUINES** 62340  
**CFA régional Saint Louis - UFA Jean Bosco**  
19 Place du Maréchal Foch, BP 19  
Tél. 03 21 35 22 64  
Accessibilité handicapés  
Internat garçons-filles

**HÉNIN-BEAUMONT** 62252 Cedex  
**CFA académique du LP Henri Senez**  
Boulevard F Darchicourt, BP 105  
Tél. 03 21 77 35 77

**HÉNIN-BEAUMONT** 62110  
**CFA des métiers du transport et de la logistique**  
Campus Euralogistic (Dourges) - Plateforme Delta 3  
622 rue des Hauts de France  
Tél. 03 61 19 60 00

**HESDIGNEUL-LES-BOULOGNE** 62360  
**BTP CFA Nord Pas de Calais**  
23 rue du Pont de Briques  
Tél. 03 21 10 38 38  
Internat garçons-filles

**HUCQUELIERS** 62650  
**CFA des métiers ruraux**  
11 rue du château  
Tél. 03 21 90 51 21

**LE PORTEL** 62480  
**CFA du LP maritime de Boulogne - Le Portel**  
6 rue Georges Honoré, BP 1  
Tél. 03 91 90 00 90  
Internat garçons-filles

**LE TOUQUET-PARIS-PLAGE** 62520  
**CFA académique du Lycée polyvalent hôtelier**  
Avenue du Château, BP 53  
Tél. 03 21 05 04 00  
Internat garçons-filles

**LENS** 62300  
**CFA académique du LP Auguste Béhal**  
6 rue Paul Eluard, BP 119  
Tél. 03 21 14 21 14

**LENS** 62301 Cedex  
**CFA des Métiers de la Vente et du Tertiaire - SIADEP**  
13 rue Marcel Sembat, BP 006  
Tél. 03 21 79 42 42

**LILLERS** 62192 Cedex  
**CFA académique du LP Flora Tristan**  
9 avenue du Général de Gaulle  
BP 10037  
Tél. 03 21 54 65 00

**LOOS-EN-GOHELLE** 62750  
**CFA régional Saint Louis - UFA Sainte Barbe**  
2 rue Paul Gauguin  
Tél. 03 20 44 38 33

**LUMBRES** 62380 Cedex  
**CFA académique du LP Bernard Chochoy**  
Rue Max Dormoy, BP 07  
Tél. 03 21 12 11 11  
Internat garçons

**MARCK EN CALAISIS** 62730  
**CFA AGFCPS Flandres Audomarois Côte d'Opale**  
Aéroport de Calais  
Tél. 03 21 96 43 48

**MARCONNE** 62140  
**CFA des métiers ruraux**  
8 Fond de Mouriez  
Tél. 03 21 06 50 57  
Internat garçons-filles

**MONTIGNY-EN-GOHELLE** 62640  
**CFAl région Nord-Pas de Calais**  
179 rue de la Libération  
Tél. 03 21 20 40 31

**OUTREAU** 62230 Cedex  
**CFA académique du LP du professeur Clerc**  
34 rue A Pantigny, BP 89  
Tél. 03 21 10 38 00  
Internat garçons-filles

**RADINGHEM** 62310  
**CFA agricole public du Pas de Calais - Antenne de Radinghem**  
58 rue Principale  
Tél. 03 21 41 01 32

**RANG-DU-FLIERS** 62180  
**CFA AGFCPS Flandres Audomarois Côte d'Opale**  
220 rue de l'église  
Tél. 03 21 83 66 26

**ROLLANCOURT** 62770  
**CFA des métiers ruraux**  
1 rue du moulin  
Tél. 03 21 04 81 06  
Internat garçons-filles

**SAINT-MARTIN-BOULOGNE** 62280 Cedex  
**CFA académique du Lycée polyvalent Giroux Sannier**  
Rue Giroux Sannier, BP 946  
Tél. 03 21 30 85 85  
Internat garçons-filles

**SAINT-MARTIN-BOULOGNE** 62280  
**CFA AGFCPS Flandres Audomarois Côte d'Opale**  
ZAC du Mont Joie  
Tél. 03 21 83 66 26

**SAINT-MARTIN-BOULOGNE** 62280  
**CFA chambre de métiers et de l'artisanat de région Nord - Pas de Calais**  
ZAC du Mont Joie  
Tél. 03 21 99 91 91

**SAINT-MARTIN-BOULOGNE** 62280  
**CFA de l'IFRIA lycée polyvalent privé Saint Joseph**  
26 route de calais  
Tél. 03 21 99 06 77

**SAINT-MARTIN-BOULOGNE** 62280  
**CFAl région Nord-Pas de Calais**  
13 - 15 Rue de la plaine Saint Martin, BP 937  
Tél. 03 21 87 79 06

**SAINT-MARTIN-BOULOGNE** 62280  
**CFA régional Saint Louis - UFA Saint-Joseph**  
 26 - 30 route de Calais  
 Tél. 03 21 99 06 99

**SAINT-OMER** 62505 Cedex  
**CFA académique du LP de l'Aa**  
 1 avenue de Rome, BP 80341  
 Tél. 03 21 12 52 00  
 Internat garçons-filles

**SAINT-OMER** 62505 Cedex  
**CFA académique du LP Jacques Durand**  
 9 rue Monsigny, BP 339  
 Tél. 03 21 98 22 24  
 Internat garçons-filles

**SAINT-OMER** 62504 Cedex  
**CFA AGFCPS Flandres Audomarois Côte d'Opale**  
 Zi du Brockus, BP 70278  
 Tél. 03 21 93 78 45

**SAINT-OMER** 62500  
**CFA public agricole du Pas de Calais**  
 42 Le Doulac  
 Tél. 03 21 11 54 70  
 Internat garçons-filles

**SAINT-POL-SUR-TERNOISE** 62130  
**CFA académique du LP Pierre Mendès France**  
 Rue Antoine de Saint-Exupéry  
 BP 90159  
 Tél. 03 21 04 18 88  
 Internat garçons-filles

**SALLAUMINES** 62430  
**CFA académique du LP La Peuplerie**  
 2 rue Jules Mattez, BP 61  
 Tél. 03 21 40 58 55

**SAMER** 62830  
**CFA des métiers ruraux**  
 Rue de Questrecques  
 Tél. 03 21 33 53 29  
 Internat garçons-filles

**SAVY-BERLETTE** 62690  
**CFA régional de Genech - UFA de Savy-Berlette**  
 22 Ancienne Route Nationale 39  
 Tél. 03 21 59 24 50  
 Internat garçons-filles

**TILLOY-LÈS-MOFFLAINES** 62217  
**CFA agricole public du Pas de Calais - Antenne d'Arras**  
 1 Route de Cambrai  
 Tél. 03 21 22 21 65  
 Internat garçons-filles

**WINGLES** 62410  
**CFA académique du LP Voltaire**  
 9 place Bertin Ledoux  
 Tél. 03 21 77 34 34

## Apprendre un métier par l'alternance

- Pour bien connaître un métier avant de le choisir,
- Pour tout savoir sur l'apprentissage,
- Pour une carrière dans l'artisanat :

Plus d'informations :

Chambre de métiers et de l'artisanat de région Nord - Pas-de-Calais

[www.artisanat-npdc.fr](http://www.artisanat-npdc.fr)  
 rubrique «Découvrez l'URMA»



URMA Nord Pas de Calais



« Action réalisée avec le soutien du Fonds Social Européen »

# WWW.LILLE-APPRENTISSAGE.COM

Votre portail  
 dédié à  
 l'apprentissage



Création : agence Jamalgama/CCI Nord de France

- > DÉPOSEZ VOTRE CV
- > CONSULTEZ LES OFFRES
- > TROUVEZ VOTRE CENTRE DE FORMATION



Des jeunes pour les entreprises | Des entreprises pour les jeunes



# Handicap, sections linguistiques et adresses utiles

## Handicap et scolarité

« Toute limitation d'activité ou restriction de participation à la vie en société subie dans son environnement par une personne en raison d'une altération substantielle, durable ou définitive d'une ou plusieurs fonctions physiques, sensorielles, mentales, cognitives ou psychiques, d'un polyhandicap ou d'un trouble de santé invalidant. »

Cette définition du handicap est susceptible d'englober des situations très variées qui vont au-delà de l'idée parfois restrictive que l'on se fait du handicap. De ce fait, la situation de handicap d'un élève dyslexique, ou encore atteint d'une maladie invalidante peut être reconnue...

### La loi du 11 février 2005 et l'éducation...

Cette loi a institué un droit à la compensation des conséquences du handicap qui s'applique aussi, bien entendu, à l'éducation. Concrètement, cela implique que les élèves reconnus comme étant en situation de handicap peuvent bénéficier de divers dispositifs leur permettant de pallier des difficultés liées au handicap et de rétablir une certaine égalité des chances dans le cadre de la scolarité. Le projet personnalisé de scolarisation (PPS), conçu avec l'élève et sa famille, précise le projet d'orientation et les aménagements nécessaires à la compensation du handicap.

### Les aides

Il peut s'agir d'aides techniques (par exemple, utilisation de matériel adapté...), d'aides humaines (auxiliaire de vie scolaire), d'aides financières, d'aménagements des études et des examens...

### Concernant la voie pro (CAP, bac pro...)

Outre les aménagements de la scolarité et des examens, il existe aussi des dispositions spécifiques relatives aux stages et aux formations suivies en alternance.

Les CFA spécialisés (accueillant les apprentis en situation de handicap) dans le Nord-Pas de Calais

➔ Adresses utiles p. 71

## Qui contacter et comment ?

Enseignants référents, médecins scolaires et bien sûr MDPH (maisons départementales des personnes handicapées)

sont les interlocuteurs et structures incontournables. L'enseignant référent est chargé de la mise en œuvre et de l'évaluation du PPS. Il fait aussi le lien entre la famille de l'élève, l'équipe éducative et la MDPH.

### Les MDPH en Nord- Pas de Calais

Principales missions des MDPH :

- reconnaissance officielle du handicap et des droits de la personne handicapée
  - attribution d'aides diverses, d'allocations ou de prestations
  - orientation scolaire ou professionnelle du jeune handicapé
  - reconnaissance de la qualité de travailleur handicapé
- Pour mener ces missions, la MDPH s'appuie sur la Commission des droits et de l'autonomie des personnes handicapées (CDPAH).

➔ Adresses utiles p. 71

### INFO +

Sur les parcours de scolarité, les dispositifs et les démarches

➔ onisep.fr > scolarité et handicap

Une question, un conseil sur le handicap et la scolarité

➔ monorientationenligne.fr

## Les unités localisées pour l'inclusion scolaire (ULIS) en lycées professionnels

Les ULIS sont des structures en milieu scolaire (collèges ou LP dans l'académie de Lille) qui accueillent des élèves présentant un handicap (visuel, auditif, moteur ou cognitif). L'admission en ULIS dépend de la commission des droits et de l'autonomie des personnes handicapées (CDAPH) de la MDPH.

### troubles des fonctions cognitives ou mentales

- ◆ 59 Aniche - LP Pierre Joseph Laurent
- ◆ 59 Aubry - LP Ambroise Croizat
- ◆ 59 Aulnoye-Aymeries - Lycée polyvalent privé Sainte Jeanne d'Arc
- ◆ 59 Aulnoye-Aymeries - LP Pierre et Marie Curie
- ◆ 59 Cambrai - LP privé Saint Luc La Sagesse
- ◆ 59 Dunkerque - Lycée privé Vauban
- ◆ 59 Estaires - LP du Val de Lys
- ◆ 59 Hautmont - LP Placide Courtoy
- ◆ 59 Hazebrouck - Lycée privé Fondation Depoorter
- ◆ 59 Lomme - LP Sonia Delaunay

- ◆ 59 Loos - Lycée privé Saint-Vincent de Paul
- ◆ 59 Marly - LP François Mansart
- ◆ 59 Roubaix - Lycée polyvalent privé Saint-Martin
- ◆ 59 Roubaix - LP Turgot
- ◆ 59 Saint-Pol sur Mer - LP Guynemer
- ◆ 59 Tourcoing - Lycée polyvalent privé - EIC - Marie Noël
- ◆ 59 Valenciennes - Lycée polyvalent privé Dampierre
- ◆ 59 Wasquehal - LP Jacques-Ves Cousteau
- ◆ 59 Wormhout - LP de l'Yser
- ◆ 62 Arras - Lycée privé Baudimont Saint-Charles

- ◆ 62 Arras - LP Alain Savary
  - ◆ 62 Auchel - LP Fernand Degrugillier
  - ◆ 62 Calais - LP du Déroit
  - ◆ 62 Guines - Lycée polyvalent privé Jean Bosco
  - ◆ 62 Hénin-Beaumont - LP Henri Senez
  - ◆ 62 Outreau - LP du Professeur Clerc
  - ◆ 62 Saint-Omer - LP Jacques Durand
  - ◆ 62 Sallaumines - LP La Peupleraie
- troubles des fonctions motrices
- ◆ 59 Cambrai - LP Louise de Bettignies
  - ◆ 59 Lille - LP Francisco Ferrer
  - ◆ 62 Bully-les-Mines - LP Léo Lagrange

### INFO +

Les élèves scolarisés en ULIS de LP peuvent être amenés en fonction de leur projet professionnel à suivre des enseignements dans d'autres LP du secteur où est implanté l'ULIS

# Les sections linguistiques particulières

## Les sections binationales et internationales

### Les sections binationales

Les sections binationales préparent à la double délivrance du baccalauréat général L, ES ou S et d'un diplôme de fin d'études secondaires étranger correspondant à la langue de la section : Abibac (allemand) ; Bachibac (espagnol) ou Esabac (italien).

La section binationale comporte à la fois un enseignement spécifique en langue, littérature et civilisation ainsi que l'enseignement de l'histoire-géographie dans la langue de la section.

**L'Admission en section binationale** se fait en classe de 3<sup>e</sup> sur dossier et tests linguistiques organisés par le lycée d'accueil **dans le courant du 2<sup>e</sup> trimestre de l'année scolaire.**

#### ABIBAC

La section binationale Abibac prépare au baccalauréat général L, ES ou S et au diplôme de fin d'études secondaires allemand : l'Abitur (Allgemeine Hochschulreife)

- ◆ 59 Douai - Lycée Jean-Baptiste Corot
- ◆ 59 Dunkerque - Lycée Auguste Angellier
- ◆ 59 Gondécourt - Lycée Marguerite de Flandre
- ◆ 59 Lille - Lycée Faidherbe
- ◆ 59 Valenciennes - Lycée Watteau
- ◆ 62 Hénin-Beaumont - Lycée Fernand Darchicourt

#### BACHIBAC

La section binationale Bachibac prépare au baccalauréat général L, ES ou S et au diplôme de fin d'études secondaires espagnol : le Bachillerato

- ◆ 59 Denain - Lycée Jules Mousseron
- ◆ 59 Gondécourt - Lycée Marguerite de Flandre
- ◆ 59 Lille - Lycée européen Montebello
- ◆ 59 Tourcoing - Lycée Gambetta
- ◆ 62 Béthune - Lycée Louis Blaringhem
- ◆ 62 Hénin-Beaumont - Lycée Fernand Darchicourt

#### ESABAC

La section binationale Esabac prépare au baccalauréat général L, ES ou S et au diplôme de fin d'études secondaires italien : l'Esame di Stato

- ◆ 59 Douai - Lycée Albert Châtelet
- ◆ 59 Gondécourt - Lycée Marguerite de Flandre

### Les sections internationales

Les sections internationales préparent à l'option internationale du baccalauréat (OIB) L, ES ou S.

Dans notre académie, ces sections accueillent des élèves francophones avec un bon niveau en anglais mais aussi des élèves anglophones maîtrisant le français. La section internationale comporte un programme spécifique en histoire-géographie et en langue, littérature et civilisation britannique (ou américaine).

**L'Admission en section internationale de lycée** concerne les élèves de 3<sup>e</sup> déjà scolarisés en section internationale de collège ou qui ont les acquis nécessaires en anglais. Le recrutement se fait dans tous les cas sur dossier et tests linguistiques organisés par le lycée d'accueil avant la fin mars.

- ◆ 59 Lille - Lycée européen Montebello (britannique)
- 59 Marcq en Barœul - École active bilingue Jeannine Manuel (américaine)
- ◆ 59 Valenciennes - Lycée Henri Wallon (britannique)
- ◆ 62 Boulogne-sur-Mer - Lycée Mariette (britannique)

- ◆ enseignement public
- enseignement privé

# Les adresses utiles

## Les centres d'information et d'orientation (CIO)

Les centres d'information et d'orientation sont des services publics gratuits de l'Éducation nationale. Ils accueillent tout public à la recherche d'informations et de conseils sur les études, les diplômes, les concours et les professions.

On y trouve de la documentation, mais on peut aussi être reçu en entretien avec un conseiller d'orientation-psychologue.

Chaque CIO travaille également en étroite collaboration avec les établissements publics de son secteur (collèges, lycées et universités) afin d'accompagner les jeunes dans leurs projets scolaires et professionnels.

### 59 Nord

#### **CAMBRAI**

5 rue de l'Aiguille  
59400 Cambrai  
Tél. 03 27 81 25 85

#### **DOUAISIS**

118 rue d'Arras  
59500 Douai  
Tél. 03 27 08 80 95

#### **DUNKERQUE - FLANDRE**

- Boulevard de l'Aurore - BP 20044  
59430 Saint Pol sur Mer  
Tél. 03 28 60 27 30

-----  
- 9 rue d'Aire

59190 Hazebrouck  
Tél. 03 28 43 79 59

#### **HAINAUT VALENCIENNOIS**

2 rue Henri-Lemaire  
59300 Valenciennes  
Tél. 03 27 46 19 47

#### **LILLE CENTRE**

Centre Ressource Europe  
Centre ressource Orientation et  
Handicap  
Centre ressource Après Bac  
11 rue de Thionville  
59000 Lille  
Tél. 03 28 53 29 80

### LILLE EST

2 rue Louis Joseph Gay Lussac  
BP 90397  
59669 Villeneuve d'Ascq  
Tél. 03 20 90 07 82

### LILLE OUEST

3 rue Nungesser, BP 126  
59428 Armentières Cedex  
Tél. 03 20 17 35 01

### SAMBRE AVESNOIS

7 Porte de Paris  
59600 Maubeuge  
Tél. 03 27 53 31 06

### VAL DE MARQUE

2 rue Fidèle Lehoucq  
59200 Tourcoing  
Tél. 03 20 25 93 03

### 62 Pas de Calais

#### **ARRAS** 62000

53 rue de Douai  
Tél. 03 21 55 47 03

#### **BÉTHUNE** 62400

143-157 rue Louis Blanc  
Tél. 03 21 57 64 20

#### **BOULOGNE-SUR-MER** 62311

(Hauteville) Cedex  
58 rue de Joinville, BP 560  
Tél. 03 21 30 23 92

#### **BRUAY-LA-BUISSIÈRE**

62700  
137 rue Ile de France  
Tél. 03 21 62 46 85

**CALAIS** 62228 Cedex  
435 rue Martin Luther King, BP 723  
Tél. 03 21 36 45 32

#### **HÉNIN-BEAUMONT** 62110

163 rue Roger Salengro  
Tél. 03 21 20 03 23

**LENS** 62300  
24 rue du 11 Novembre  
Tél. 03 21 28 32 51

#### **LIÉVIN** 62800

Rue Marie Lietard  
Tél. 03 21 44 63 63

#### **MONTREUIL** 62170

11 Rue de la Licorne  
Tél. 03 21 06 10 22

#### **SAINT-OMER** 62500

7 rue de Longueville  
Tél. 03 21 38 07 64

#### **SAINT-POL-SUR-TERNOISE**

62166  
6 rue de Fruges, BP 80122  
Tél. 03 21 03 06 88

## Points de vente des brochures ONISEP

Sur internet : [www.onisep.fr](http://www.onisep.fr)

ou par courrier :

**ONISEP VPC,**  
12 mail Barthélémy Thimonnier,  
CS 10450  
Lognes  
77437 Marne-la-Vallée cedex 2.

Dans toutes les autres librairies sont vendues uniquement les collections «Parcours» et «Dossiers».

**Librairies : Le furet, Fnac, Librairies du réseau BELIN**

**Librairies CRDP : Arras, Calais, Dunkerque, Lille, Valenciennes**

## Adresses utiles : Handicap

### MDPH - Maison départementale des personnes handicapées

Les MDPH sont des guichets uniques dont la mission est d'accueillir, d'informer, d'accompagner et de conseiller les personnes handicapées et leur famille. (voir page 68)

### Nord

**VALENCIENNES** 59304 Cedex  
Secteurs de Cambrai, Valenciennes et Avesnes  
160 boulevard Harpignies, BP 30351  
Tél. 03 59 73 73 73

### VILLENEUVE-D'ASCQ 59666

Secteurs de Dunkerque, Lille, Roubaix - Toucoing et Douai  
21 rue de la Toison d'Or, BP 20372  
Tél. 03 59 73 73 73  
<http://mdph-59.action-sociale.org>

### Pas de Calais

**ARRAS** 62005 cedex  
Parc d'activité des Bonnettes  
9 rue Willy Brandt, BP 90266  
Tél. 03 21 21 84 00  
<http://mdph-62.action-sociale.org>

## Les CFA spécialisés (Centre de Formation d'Apprentis Spécialisé)

Il existe deux structures dans le Nord-Pas de Calais : le CFA spécialisé AGAP FORMATION et le CFA Relais Avenir Pro 62.

Ils permettent à des jeunes en situation de handicap sortant d'IME-IMPRO ou du système scolaire, ainsi qu'à de jeunes travailleurs handicapés de suivre une formation par apprentissage. Le jeune doit être reconnu comme travailleur handicapé par la MDPH. Il a le statut d'apprenti et signe un contrat d'apprentissage avec un employeur.

**Listes des CAP préparés :** ➔ [www.apprentissage.nordpasdecals.fr](http://www.apprentissage.nordpasdecals.fr)

➔ **Info + :** Contacter les CFA spécialisés

### Nord

#### • Le CFA spécialisé AGAP FORMATION

Le CFA s'appuie sur un réseau d'institut médico-éducatifs ou professionnels (IME-IMPRO). La pédagogie est adaptée et l'apprenti bénéficie d'un accompagnement individualisé, assuré par des éducateurs spécialisés.

#### Liste des annexes et lieux de formations :

IME La Tourelle (Anzin), IMPRO Lucien Colzaet (Cambrai - Crèvecœur sur Escaut), IME La cigogne (Condé sur Escaut), IME Jean Stievenart (Denain), IMED (Dunkerque), IME Les Tounesols (Douai Dorignies), IMPRO (Hazebrouck), IME Charles de Foucault (Jeumont), IME (Maubeuge Saint Hilaire-sur-Helpe), IMPRO Le Roitelet (Tourcoing), IMPRO le Chemin Vert (Villeneuve d'Ascq).

#### Adresse :

**CFA spécialisé  
AGAP FORMATION**  
102 boulevard Montesquieu - Bat H/603  
59100 **Roubaix**  
Tél. 03 66 72 90 30

### Pas de Calais

#### • Le CFA Relais Avenir Pro 62

Il fonctionne différemment du CFA spécialisé AGAP FORMATION. L'apprenti est inscrit dans un CFA de droit commun. Il bénéficie d'un accueil, d'un suivi et d'un accompagnement renforcé spécifique (CFA, entreprise, domicile)

#### Adresse :

**CFA Relais Avenir Pro 62**  
174 avenue de l'hippodrome  
62000 **Arras**  
Tél. 03 21 71 17 50

### INFO +

Il est possible, à partir de 16 ans, de demander à bénéficier de la reconnaissance de la qualité de travailleur handicapé (RQTH). Par ailleurs, l'apprenti ayant la RQTH peut souscrire un contrat d'apprentissage aménagé.

## Autres adresses utiles

### Rectorat

**LILLE** 59033 Cedex  
20 rue Saint-Jacques, BP 709  
Tél. 03 20 15 60 00  
[www.ac-lille.fr](http://www.ac-lille.fr)

### Service académique d'information et d'orientation

**LILLE** 59033 Cedex  
20 rue Saint-Jacques, BP 709  
Tél. 03 20 15 60 75

### Inspections académiques

**ARRAS** 62021 Cedex  
20 boulevard de la Liberté, BP 16  
Tél. 03 21 23 31 31

**LILLE** 59033 Cedex  
1 rue Claude Bernard, BP 669  
Tél. 03 20 62 30 00

### DRAAF (Direction régionale de l'agriculture et de la forêt) - SRFD Nord pas de Calais

**LILLE** 59022 Cedex  
Cité administrative  
175 rue Gustave Delory, CS 10505  
Tél. 03 62 28 41 01  
[www.educagri.fr](http://www.educagri.fr)

### DRJSCS (Direction régionale Jeunesse et sports et cohésion sociale)

**LILLE** 59044 Cedex  
35 rue Boucher de Perthes, CS 40018  
Tél. 03 20 14 42 42  
[www.drjjs-nordpasdecalsais.jeunesse-sports.gouv.fr](http://www.drjjs-nordpasdecalsais.jeunesse-sports.gouv.fr)

### Réseau information jeunesse

**LILLE** 59000  
2 rue Nicolas Leblanc  
Tél. 03 20 12 87 30

### Armée de Terre

#### Centre d'information et de recrutement des forces armées - Bureau Armée de Terre (CIRFA Terre)

**LILLE** 59028 Cedex  
28 Place des Bleuets - BP 90084  
Tél. 03 28 38 29 39  
[www.recrutement.terre.defense.gouv.fr](http://www.recrutement.terre.defense.gouv.fr)

### Armée de l'Air

#### Centre d'information et de recrutement des forces armées - Bureau Air (CIRFA Air)

**LILLE** 59001 Cedex  
Quartier Saint Ruth, BP 20104  
30 bis rue de Thionville  
Tél. 03 59 00 42 60  
[www.air-touteunearmee.fr](http://www.air-touteunearmee.fr)

### Marine Nationale

#### Centre d'information et de recrutement des forces armées - Bureau Mer (CIRFA Mer)

**LILLE** 59015 Cedex  
47 rue Jacquemars Gielée, BP 81338  
Tél. 03 20 57 63 46  
[www.etremarin.fr](http://www.etremarin.fr)

### Gendarmerie

#### Centre d'information et de recrutement de la gendarmerie

**LILLE** 59000  
49 Boulevard Louis XIV  
Tél. 0 820 220 221  
[www.lagendarmerierecrute.fr](http://www.lagendarmerierecrute.fr)

#### SICF - Service information conseil aux familles (pour le privé)

#### SICF URAPEL et UDAPEL de Lille

**LILLE** 59042 Cedex  
16 rue Négrier  
Tél. 03 20 12 54 41

#### SICF UDAPEL de Cambrai

**CAMBRAI** 59401 Cedex  
2 rue Grand Séminaire, BP 45  
Tél. 03 27 70 09 93

#### SICF UDAPEL d'Arras

**ARRAS** 62001 Cedex  
103 rue d'Amiens, BP 44  
Tél. 03 21 21 40 34

# Orientation, Affectation et Inscription

## dans l'Académie de Lille

### Orientation : 3 voies après la 3<sup>e</sup>

En lycée général ou technologique

- la classe de 2<sup>de</sup> GT ou de 2<sup>de</sup> spécifique qui mène à la préparation d'un Baccalauréat général ou technologique

En lycée professionnel

- la classe de 2<sup>de</sup> professionnelle qui mène à la préparation d'un Bac Professionnel en 3 ans.
- la 1<sup>re</sup> année du CAP

ou redoublement

■ **Calendrier de l'orientation. Des temps forts (voir aussi pages 2 et 3)**

➤ 1<sup>er</sup> trimestre

Informations sur les parcours et formations post-3<sup>e</sup> et leurs débouchés.

**Attention !** Certaines filières (travaux publics, arts...) font l'objet d'un recrutement particulier. Il en est de même pour une poursuite d'études dans l'enseignement privé. Se renseigner dès janvier auprès des établissements concernés.

➤ 2<sup>e</sup> trimestre

Le conseil de classe donne un avis provisoire sur ces intentions d'orientation.

➤ 3<sup>e</sup> trimestre

en juin, **vœux définitifs** de la famille : 2<sup>de</sup> GT, 2<sup>de</sup> Pro, 1<sup>re</sup> CAP ou redoublement.

Le conseil de classe fait une **proposition d'orientation**.

- . En cas d'accord entre la famille et le conseil de classe, la proposition d'orientation devient **décision d'orientation**.
- . En cas de désaccord, la famille est reçue par le chef d'établissement qui prend une décision.
- . Si le désaccord persiste, la famille a 3 jours pour faire appel. La commission d'appel examine le dossier et prend la décision d'orientation définitive.

■ **Quelques conseils !**

- . Pour vous aider dans vos choix d'orientation : faites régulièrement le point avec vos parents, vos professeurs et bien sûr le conseiller d'orientation-psychologue.
- . Enfin, **Soyez curieux !** Allez aux journées portes ouvertes organisées par les établissements, salons, forums.... Consultez les publications de l'ONISEP sur les études et les métiers au CDI/BDI de votre établissement ou dans un CIO.

### Affectation

■ **Vœux d'affectation**

3 vœux sont possibles quelle que soit la voie d'orientation choisie, un vœu correspond à une formation préparée dans un établissement donné.

Il est vivement recommandé d'indiquer **3 vœux** par ordre de préférence, car le 1<sup>er</sup> vœu peut ne pas être satisfait si la formation est très demandée.

■ **La décision d'affectation** dans un lycée est en cohérence avec la décision d'orientation 2<sup>nde</sup>.

Chaque élève a une seule zone géographique qui correspond à son lieu d'habitation et qui détermine un établissement secteur.

L'affectation est garantie à condition de formuler le vœu de 2<sup>nde</sup> GT générique sur le lycée de secteur parmi les 3 vœux émis.

Tout élève peut cependant demander une affectation dans un lycée hors secteur mais, en cas de demande excédentaire pour un lycée, seront affectés prioritairement les élèves habitant dans le périmètre défini.

En LP, la décision d'affectation dépend du nombre de places disponibles pour chaque section. Quand un nombre de places est limité dans une formation très demandée, il y a sélection des candidats.

L'affectation pour l'ensemble des établissements publics se fait à l'aide d'un **outil informatique**.

■ **Attention**, pour les élèves scolarisés dans un établissement privé et candidats à une formation dans un établissement public : la saisie informatique du dossier est effectuée par l'établissement privé pour qu'il soit pris en compte.

### Inscription

**Plusieurs cas de figure :**

■ **Dans un établissement public :**

- **vous êtes affecté** : fin juin, il faut confirmer par retour du courrier l'avis d'affectation et s'inscrire dans le lycée où l'on a été affecté.
- **vous n'êtes pas affecté** : votre collège d'origine vous contacte. Songez également à vous rendre au CIO pour la recherche d'autres solutions.

■ **Dans un établissement privé sous contrat** : les établissements privés ne sont pas concernés par les procédures d'affectation du public. Se renseigner auprès de l'établissement sur les modalités d'admission et d'inscription.

■ **Dans un CFA** (Centre de formation d'apprentis) : il faut au préalable trouver un employeur pour signer un contrat d'apprentissage et s'inscrire en CFA.

Renseignements sur [www.lille-apprentissage.com](http://www.lille-apprentissage.com)

# ENSEIGNEMENT AGRICOLE PUBLIC du Nord-Pas-de-Calais



« AUX QUATRE  
COINS  
DE CHEZ TOI ! »



2  
0  
1  
4

JOURNEES  
PORTES OUVERTES

Les métiers  
de la nature  
et de  
l'alimentation  
sources d'épanouissement



## Arras-Tilloy les Mofflaines

Agriculture, Aménagement, Environnement

Sam 5 avril 2014 JPO 9h-17h

Tél. 03.21.60.73.00

<http://www.formationsnatures.fr>

## Douai-Wagnonville

Alimentation, Environnement, Laboratoire

Sam 29 mars 2014 Information-orientation 9h-17h

Dim 18 mai 2014 JPO de 9h-18h

Tél. 03.27.99.75.55

<http://www.douai-wagnonville.educagri.fr>

## Dunkerque-Rosendaël

Paysage, Nature et Environnement

Sam 10 mai 2014 JPO 9h-18h

Tél. 03.28.58.80.30

<http://www.lyceeagricoledunkerque.fr>

## Le Quesnoy

Agriculture, Alimentation et Services

Sam 5 avril 2013 JPO 9h-17h

Tél. 03.27.20.07.40

<http://lyceeagricoleetalimentationlequesnoy.fr>

## Lomme

Horticulture, Paysage, Environnement et commerce

Sam 10 mai 2014 Journée portes ouvertes 9h-18h

Tél. 03.20.17.03.90

<http://www.lyceehorticolomme.fr>

## Raismes

Horticulture, Paysage et Commerce

Vend 21 mars 2013 Découverte des métiers 9h-16h

Sam 22 mars 2014 Information-orientation 9h-13h

Sam 10 mai 2014 JPO 9h-18h

Tél. 03.27.36.75.45

<http://www.epl.raismes.educagri.fr>

## Radinghem

Agriculture et Services

Dim 13 avril 2014 JPO 10h-18h

Concours Prim'Holstein

Tél. 03.21.41.00.41

<http://www.legta.radinghem.educagri.fr>

## Sains du Nord

Nature, Agriculture et Services

Sam 22 mars 2014 JPO 10h-17h

Tél. 03.27.59.15.54

<http://legtasainsdunord.fr>

## Saint-Omer Le Doulac

Production Légumière

Sam 22 mars 2014 Information-orientation 9h-16h

Sam 17 mai 2014 JPO 9h-16h

Tél. 03.21.38.31.47



mon  
orientation  
en ligne.fr

DES CONSEILLERS  
EN LIGNE PAR MAIL  
TCHAT ET TÉLÉPHONE

L'Onisep et ses conseillers/ères répondent  
à vos questions sur l'orientation,  
les formations et les métiers.



TÉLÉPHONE

01 7777 12 25  
10 h - 20 h  
Du lundi au vendredi

MAIL



7j/7

BOITE À OUTILS



TCHAT

10 h - 20 h  
Du lundi au vendredi

Pour les pros  
de l'éducation



ESPACE PRO

Retrouvez aussi  
monorientationenligne  
sur votre mobile  
et téléchargez l'appli



FAIRE ENTRER L'ÉCOLE  
DANS L'ÈRE DU NUMÉRIQUE

#EcoleNumerique

